

## PROGETTO OLIMPIADI DI MATEMATICA

Bologna, 28 agosto 2006

L'Unione Matematica Italiana organizzerà anche nel 2007 le **Olimpiadi della Matematica**, rivolte agli studenti degli Istituti d'Istruzione Secondaria Superiore.

Le modalità di svolgimento della manifestazione saranno analoghe a quelle degli anni passati.

La parte culturale si articolerà, come di consueto, nelle seguenti fasi:

- Giochi di Archimede: 22 novembre 2006 (gare di tipo promozionale, alle quali si auspica la massima partecipazione)
- Gare Provinciali di Selezione: data da definire (seconda metà di febbraio 2007)
- Olimpiadi Nazionali della Matematica a Cesenatico: data da definire (presumibilmente nei primi giorni di maggio 2007)
- Prove di selezione per le Olimpiadi Internazionali: data e luogo da definire (presumibilmente Pisa a fine maggio).
- Olimpiadi Internazionali della Matematica in Vietnam.

Anche quest'anno si svolgeranno nei mesi di settembre ed ottobre 2006 gli incontri "Invito alla Matematica" Junior (Pavia e Napoli) e Senior (Pisa) per studenti che si sono segnalati nel corso delle gare dello scorso anno scolastico.

Le scuole che intendono aderire all'iniziativa sono invitate a versare un contributo di **60,00 Euro (senza riduzioni per spese)** ai sensi della delibera del 31 marzo 2006 dell'Ufficio di Presidenza dell'UMI, sul conto corrente postale 15869407 intestato a Unione Matematica Italiana, utilizzando l'allegato bollettino parzialmente precompilato.

**Tale versamento è valido per l'intero Istituto, comprese le sezioni staccate e le sedi coordinate.**

I Dirigenti Scolastici degli Istituti che parteciperanno alla gara sono invitati a nominare un Referente di Istituto che curerà i rapporti con l'UMI

Il Referente dovrà compilare e inviare on-line il modulo elettronico predisposto (in un'opportuna area riservata) all'indirizzo

<http://olimpiadi.dm.unibo.it/scuole/>

**entro il 16 ottobre 2006.**

Le credenziali per l'accesso all'area riservata del sito delle Olimpiadi (UserID e Password) sono riportate sul foglio allegato al bollettino di conto corrente postale.

Chi non fosse in possesso delle credenziali di accesso è pregato di richiederle nuovamente alla Segreteria UMI, perché tali codici serviranno per le fasi successive della manifestazione.

Gli Istituti che hanno difficoltà a collegarsi ad internet, possono utilizzare il tradizionale canale di iscrizione, spedendo per fax la ricevuta dell'avvenuto pagamento e la scheda di partecipazione a:

Segreteria dell'Unione Matematica Italiana  
Piazza di Porta San Donato 5  
40126 BOLOGNA  
telefono 051 / 243190  
fax 051 / 4214169  
fax 051 / 2094427 (attivo dal 18/09/2006 al 16/10/2006)

**tassativamente entro il 16 ottobre 2006.**

Gli Istituti che si saranno iscritti entro il termine fissato riceveranno i testi dei giochi di Archimede e tutte le informazioni necessarie per posta ordinaria nella settimana dal 6 all'11 novembre.

Come è ormai "tradizione" le soluzioni saranno pubblicate sul sito <http://olimpiadi.ing.unipi.it> qualche giorno dopo la prova e contemporaneamente inviate per e-mail all'Istituto e al Referente.

Potranno partecipare alla fase provinciale solo gli allievi degli Istituti iscritti.

Per ogni informazione rivolgersi a:

Unione Matematica Italiana  
Piazza di Porta San Donato 5  
40126 BOLOGNA  
telefono 051/243190  
fax 051/4214169  
e-mail: umi@dm.unibo.it  
partita IVA 00336020375

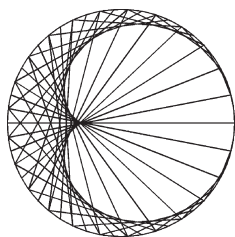

PROGETTO OLIMPIADI DI MATEMATICA

**GUIDA ILLUSTRATA  
ALL'ISCRIZIONE  
ON-LINE**

UNIONE MATEMATICA ITALIANA

---

PIAZZA DI PORTA SAN DONATO, 5 - 40126 BOLOGNA

TEL. 051/24.31.90 - FAX 051/42.14.169

E-mail: [umi@dm.unibo.it](mailto:umi@dm.unibo.it)

Connettendosi al sito:

«<http://olimpiadi.dm.unibo.it/scuole/>»

appare la seguente schermata

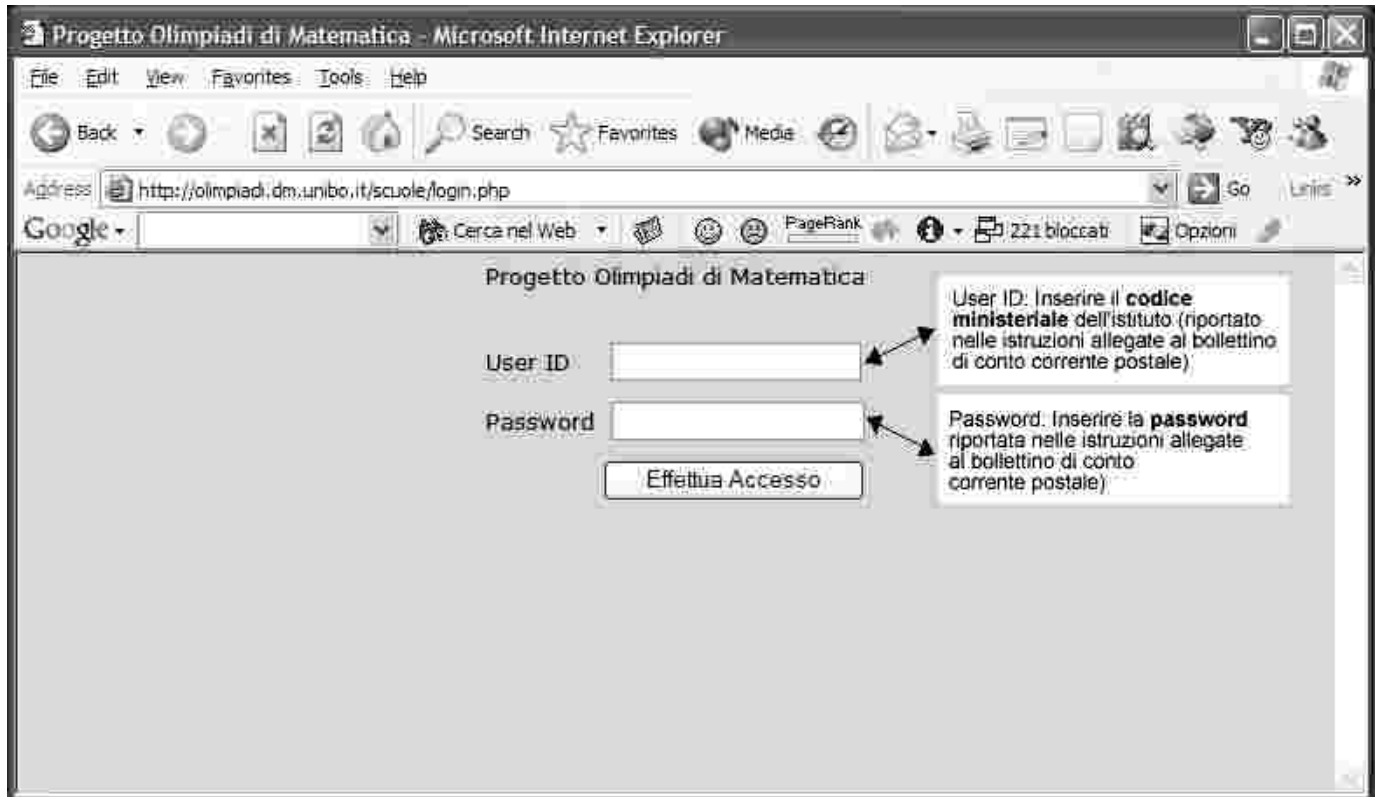

“Cliccando” effettua l'accesso ... segue

---

Per informazioni di natura amministrativa contattare **segreteria UMI** <umi@dm.unibo.it>.

Per informazioni di natura scientifica contattare **Michele Barsanti** <m.barsanti@dma.unipi.it>.

Per problemi informatici legati all'utilizzo del sito contattare **Marcello Villani** <villani@p2p.it>.

Appare la seguente schermata

Progetto Olimpiadi di Matematica - Microsoft Internet Explorer

Address: http://olimpiadi.dm.unibo.it/scuole/scuoleedit.php

Scuola: \*\*\*\*\*  
Codice: \*\*\*\*\*

Il semaforo è rosso quando il pagamento non è stato effettuato, verde altrimenti

### Progetto Olimpiadi di Matematica

Gestione dei giochi di Archimede

Non è ancora stato notificato il pagamento

Aggiorna i dati dell'istituto  
Notifica pagamento

Home  
Visualizza i dati della tua scuola  
Esci

**I campi marcati con \* sono obbligatori (premere il tasto EFFETTUA MODIFICHE in fondo alla pagina per confermare le modifiche)**

Codice Ministeriale *	XXXXXXXX
Tipo	XXXXXXXX
Nome Scuola *	XXXXXXXXXX
Indirizzo *	XXXXXXXXXXXXXXXXXX
CAP *	XXXX
Località *	XXXXXXXXXX
provincia	XXXXXXXX
Telefono *	XXX/XXXXXX
Fax *	XXX/XXXXXX
Dirigente Scolastico *	
Professore di Riferimento *	
Email del Professore di Riferimento	
Password *	XXXXXXXX
Conferma Password *	XXXXXXXX
Indirizzo e-mail *	
Sito web Scuola	
responsabile provinciale	Responsabile
note	
note 2	

Le informazioni (contrassegnate con le x) saranno già precompilate e dovranno essere modificate solo nel caso in cui risultino non aggiornate od errate

I campi vuoti dovranno essere compilati da chi iscrive la scuola ai giochi di Archimede. I campi con l'asterisco Rosso sono obbligatori.

Effettua Modifiche

Una volta effettuate le modifiche, premere sul pulsante per salvarle nell'archivio dell'UMI

Per qualunque informazione di natura amministrativa contattare [segreteria UMI](#)  
Per qualunque informazione di natura scientifica contattare [Michele Barsanti](#)  
Per qualunque problema informatico legato all'utilizzo di questo sito contattare [Marcello Villani](#)

“Cliccando” effettua modifiche ... segue

Per informazioni di natura amministrativa contattare **segreteria UMI** <umi@dm.unibo.it>.  
Per informazioni di natura scientifica contattare **Michele Barsanti** <m.barsanti@dma.unipi.it>.  
Per problemi informatici legati all'utilizzo del sito contattare **Marcello Villani** <villani@p2p.it>.

Appare la seguente schermata

Il semaforo è rosso quando il pagamento non è stato effettuato, verde altrimenti.

Scuola: \*\*\*\*\*  
Codice: \*\*\*\*\*

Non è ancora stato notificato il pagamento

**getto Olimpiadi di Matematica**  
**Gestione dei giochi di Archimede**

CONTI CORRENTI POSTALI - Ricevuta di Versamento - BancaPosta

€ sul c/c n. [ ] di Euro [ ]

importo in lettere

INTESTATO A:

Digitare l'identificativo del versamento riportato sulla ricevuta di versamento del vostro istituto

ESEGUITO DA: **ESEMPIO:**

CAUSALE:

Identificativo del versamento (Nel caso non fosse disponibile la ricevuta del ccp indicare il numero del mandato/quietanza)

In questo box e' necessario inserire l'identificativo del versamento riportato sulla ricevuta di versamento del vostro istituto

Notifica Pagamento

“Cliccando” notifica pagamento, se il “semaforo” è sul colore verde, l'iscrizione è avvenuta correttamente!!! fine

Per informazioni di natura amministrativa contattare **segreteria UMI** <umi@dm.unibo.it>.  
Per informazioni di natura scientifica contattare **Michele Barsanti** <m.barsanti@dma.unipi.it>.  
Per problemi informatici legati all'utilizzo del sito contattare **Marcello Villani** <villani@p2p.it>.

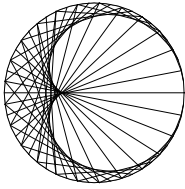

## PROGETTO OLIMPIADI DI MATEMATICA

### SCHEDA DI PARTECIPAZIONE ALLE OLIMPIADI DELLA MATEMATICA 2007 **[solo per chi non utilizza l'iscrizione online]**

da inviare alla segreteria UMI al fax 051/4214169,  
(o al fax 051/2094427 - attivo dal 18/09/2006 al 16/10/2006)

CODICE DELLA SCUOLA ASSEGNATO DAL MINISTERO:

NOME DELLA SCUOLA:

VIA / PIAZZA:

CAP:

CITTÀ:

NUMERO TELEFONICO:

NUMERO FAX:

INDIRIZZO DI POSTA ELETTRONICA:

URL PAGINA WEB DI ISTITUTO:

DIRIGENTE SCOLASTICO:

PROFESSORE RESPONSABILE DELLE OLIMPIADI ALL'INTERNO DELLA SCUOLA (ED  
EVENTUALE E-MAIL PERSONALE):

RESPONSABILE PROVINCIALE CUI LA SCUOLA FA RIFERIMENTO:

PAGAMENTO DELLA QUOTA DI ADESIONE EFFETTUATA IL:

**IMPORTANTE: E' NECESSARIO ALLEGARE ALLA SCHEDA DI ADESIONE FOTOCOPIA DEL  
PAGAMENTO O DEL MANDATO DI PAGAMENTO.**