



MINISTERO DELL'ISTRUZIONE, DELL'UNIVERSITA' E DELLA RICERCA
Servizio per l'Automazione Informatica e l'Innovazione Tecnologica
UFFICIO DI STATISTICA - UFFICIO SISTAN

**INDAGINE CAMPIONARIA SULLA DISPERSIONE SCOLASTICA NELLE SCUOLE
STATALI ELEMENTARI, MEDIE E SECONDARIE SUPERIORI**
ANNO SCOLASTICO 2000-2001

NOTIZIARIO STATISTICO

ANNO 2001 - NUMERO 9



Il presente notiziario è stato curato dal personale dell'Ufficio di Statistica:

Ufficio 6° - Scuola dell'Obbligo
Mariano Ferrazzano (Dirigente)
Ida Cecati

Ufficio 7° - Scuola Secondaria Superiore
Maurizio Fortunato (Dirigente)
Paola Di Girolamo
Sonia Caccianini

Chiarimenti sul contenuto del presente notiziario possono essere richiesti a:

Ministero dell'Istruzione, dell'Università e della Ricerca
Servizio per l'Automazione Informatica e l'Innovazione Tecnologica
Ufficio di Statistica - Ufficio Sistan
Ufficio 6° - telefono 06/58495064 - 06/58495069
Ufficio 7° - telefono - 06/58495063 - 06/58495067

**INDAGINE CAMPIONARIA SULLA DISPERSIONE SCOLASTICA NELLE SCUOLE
STATALI ELEMENTARI, MEDIE E SECONDARIE SUPERIORI
ANNO SCOLASTICO 2000-2001**

La presente indagine campionaria è effettuata a chiusura dell'anno scolastico nelle scuole statali elementari, medie (con esclusione, quindi, della Regione Valle d'Aosta e delle Province autonome di Trento e Bolzano) e nelle scuole secondarie superiori (con esclusione della Regione Valle d'Aosta).

L'indagine in questione esamina il fenomeno degli alunni non valutati in sede di scrutinio finale fra i quali possono essere inclusi gran parte di coloro che abbandonano la scuola o che evadono l'obbligo scolastico.

SCUOLE ELEMENTARI

Sono presi in considerazione :

- gli alunni ritirati ufficialmente entro il 15 marzo perché trasferiti all'estero e ritirati in istruzione familiare (con esclusione di quelli trasferiti ad altra scuola);
- gli alunni non valutati agli scrutini finali per aver effettuato un numero di assenze troppo elevato a causa di malattie, interruzioni di frequenze non formalizzate e mancate frequenze;
- gli alunni non ancora valutati al momento della rilevazione perché rinviati alle prove suppletive.

I dati sono disaggregati a livello regionale e per anno di corso.

SCUOLE MEDIE

Sono presi in considerazione:

- gli alunni ritirati ufficialmente entro il 15 marzo (con esclusione di quelli trasferiti ad altra scuola) perché: trasferiti all'estero, ritirati in istruzione familiare e ritirati per assolvimento dell'obbligo scolastico.
- gli alunni non valutati agli scrutini finali per aver effettuato un numero di assenze troppo elevato a causa di malattie, interruzioni di frequenze non formalizzate, mancate frequenze, assolvimento obbligo scolastico
- gli alunni che hanno interrotto la frequenza in corso d'anno, non formatizzandola, perché non più in obbligo scolastico .

I dati sono disaggregati a livello regionale e per anno di corso.

SCUOLE SECONDARIE SUPERIORI

Sono analizzate due categorie di studenti: quelli non valutati perché ritirati ufficialmente entro il 15 marzo e quelli non valutati per altro motivo. I dati sono disaggregati per tipo di scuola, anno di corso e ripartizione geografica.

INDAGINE CAMPIONARIA SULLA DISPERSIONE SCOLASTICA

Alunni NON VALUTATI agli scrutini finali perchè mai frequentanti (C), sebbene iscritti, e alunni che hanno interrotto la frequenza scolastica, in corso d'anno, senza fornire alcuna motivazione (B).
(Valori percentuali sugli iscritti)

SCUOLA ELEMENTARE STATALE

Anni scolastici 1990/91-2000-01

	90-91	91-92	92-93	93-94	94-95	95-96	96-97	97-98	98-99	99-00	00-01	Variazione 90/91-00/01
NORD	0,05	0,06	0,06	0,03	0,04	0,02	0,04	0,04	0,04	0,03	0,05	0,00
CENTRO	0,09	0,11	0,06	0,06	0,04	0,04	0,05	0,07	0,09	0,11	0,10	0,01
SUD	0,24	0,20	0,17	0,19	0,14	0,14	0,12	0,08	0,05	0,07	0,08	-0,16
ISOLE	0,45	0,30	0,23	0,17	0,10	0,06	0,08	0,09	0,08	0,09	0,09	-0,36
ITALIA	0,17	0,15	0,11	0,10	0,08	0,06	0,07	0,07	0,06	0,07	0,07	-0,10

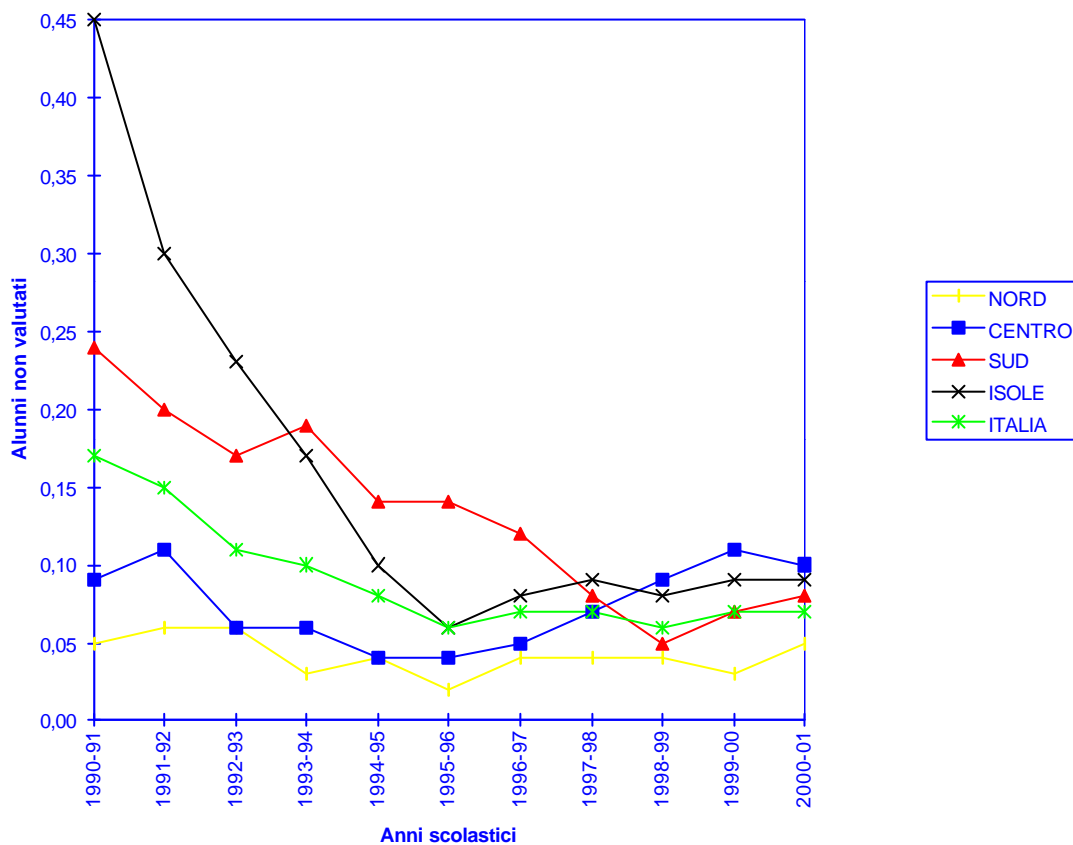

INDAGINE CAMPIONARIA SULLA DISPERSIONE SCOLASTICA

Alunni NON VALUTATI agli scrutini finali per causalità, ripartizione geografica ed anno di corso
(Valori percentuali sugli iscritti)

SCUOLA ELEMENTARE STATALE
Anno Scolastico 2000-01

Ripartizioni geografiche	ANNI DI CORSO	R		A	B	C	PS
		ALUNNI RITIRATI UFFICIALMENTE per:					
		Trasferimento all'estero	Ritiro in istruzione familiare				
NORD	1°	0,03	0,01	0,01	0,02	0,09	0,02
	2°	0,03	0,01	0,00	0,01	0,03	0,01
	3°	0,03	0,00	0,00	0,00	0,01	0,00
	4°	0,01	0,01	0,01	0,00	0,03	0,00
	5°	0,03	0,00	0,00	0,00	0,02	0,07
	Totale	0,03	0,01	0,00	0,01	0,04	0,02
CENTRO	1°	0,03	0,01	0,00	0,03	0,14	0,04
	2°	0,05	0,01	0,01	0,02	0,00	0,05
	3°	0,05	0,01	0,00	0,03	0,01	0,00
	4°	0,00	0,03	0,00	0,02	0,08	0,00
	5°	0,01	0,02	0,01	0,08	0,09	0,13
	Totale	0,03	0,02	0,00	0,04	0,06	0,04
SUD	1°	0,04	0,01	0,02	0,05	0,10	0,06
	2°	0,01	0,01	0,00	0,01	0,08	0,02
	3°	0,02	0,01	0,01	0,01	0,03	0,04
	4°	0,01	0,02	0,01	0,01	0,05	0,03
	5°	0,02	0,04	0,03	0,01	0,06	0,09
	Totale	0,02	0,02	0,01	0,02	0,06	0,05
ISOLE	1°	0,08	0,00	0,00	0,08	0,25	0,10
	2°	0,10	0,02	0,00	0,03	0,00	0,03
	3°	0,12	0,00	0,02	0,00	0,05	0,06
	4°	0,05	0,05	0,00	0,00	0,02	0,05
	5°	0,03	0,00	0,01	0,03	0,00	0,19
	Totale	0,07	0,01	0,01	0,03	0,06	0,09
ITALIA	1°	0,04	0,01	0,01	0,04	0,12	0,05
	2°	0,04	0,01	0,00	0,01	0,04	0,02
	3°	0,04	0,01	0,00	0,01	0,02	0,02
	4°	0,01	0,02	0,01	0,01	0,05	0,02
	5°	0,02	0,02	0,01	0,02	0,05	0,10
	Totale	0,03	0,01	0,01	0,02	0,05	0,04

R= Ritirati ufficialmente entro il 15 marzo 2001 (esclusi i trasferiti ad altra scuola)

A= Non valutati per assenze dovute a motivi di salute

B= Non valutati per interruzione di frequenza in corso d' anno scolastico per motivi non conosciuti dalla scuola.

C= Non valutati perchè mai frequentanti sebbene iscritti.

PS= Rinvii alle prove suppletive.

N.B: Non sono compresi i dati del Trentino e della Valle d'Aosta.

Le cifre contrassegnate da "0,00" stanno ad indicare che:

- a) non si sono rilevati casi del fenomeno esaminato
- b) i numeri non raggiungono la metà delle cifre dell'ordine minimo considerato

Fonte: M.I.U.R. - S.A.I.I.T. - UFFICIO DI STATISTICA - Ufficio 6°

SCUOLA ELEMENTARE STATALE
Anno Scolastico 2000-01

Regioni e ripartizioni geografiche	R		A	B	C	PS
	ALUNNI RITIRATI UFFICIALMENTE per:					
	Trasferimento all'estero	Ritiro in istruzione familiare				
Piemonte	0,03	0,00	0,01	0,01	0,07	0,03
Lombardia	0,03	0,01	0,00	0,01	0,02	0,03
Veneto	0,02	0,00	0,00	0,01	0,08	0,00
Friuli - V.G.	0,10	0,02	0,00	0,00	0,04	0,00
Liguria	0,02	0,00	0,02	0,00	0,00	0,05
Emilia Romagna	0,03	0,01	0,00	0,01	0,01	0,02
Toscana	0,03	0,02	0,00	0,04	0,01	0,03
Umbria	0,00	0,00	0,00	0,00	0,00	0,00
Marche	0,05	0,00	0,01	0,05	0,01	0,07
Lazio	0,02	0,02	0,00	0,04	0,13	0,06
Abruzzo	0,04	0,01	0,00	0,03	0,00	0,03
Molise	0,00	0,00	0,00	0,06	0,00	0,00
Campania	0,02	0,03	0,02	0,03	0,07	0,06
Puglia	0,01	0,00	0,01	0,00	0,01	0,02
Basilicata	0,00	0,00	0,00	0,00	0,03	0,03
Calabria	0,05	0,01	0,02	0,00	0,19	0,08
Sicilia	0,09	0,02	0,00	0,03	0,08	0,10
Sardegna	0,03	0,00	0,03	0,03	0,00	0,06

Nord	0,03	0,01	0,00	0,01	0,04	0,02
Centro	0,03	0,02	0,00	0,04	0,06	0,04
Sud	0,02	0,02	0,01	0,02	0,06	0,05
Isole	0,07	0,01	0,01	0,03	0,06	0,09

ITALIA	0,03	0,01	0,01	0,02	0,05	0,04
---------------	-------------	-------------	-------------	-------------	-------------	-------------

R= Ritirati ufficialmente entro il 15 marzo 2001 (esclusi i trasferiti ad altra scuola)

A= Non valutati per assenze dovute a motivi di salute

B= Non valutati per interruzione di frequenza in corso d' anno scolastico per motivi non conosciuti dalla scuola.

C= Non valutati perchè mai frequentanti sebbene iscritti.

PS= Rinvii alle prove suppletive.

N.B: Non sono compresi i dati del Trentino e della Valle d'Aosta.

Le cifre contrassegnate da "0,00" stanno ad indicare che:

- a) non si sono rilevati casi del fenomeno esaminato
- b) i numeri non raggiungono la metà delle cifre dell'ordine minimo considerato

Fonte: M.I.U.R. - S.A.I.I.T. - UFFICIO DI STATISTICA - Ufficio 6°

SCUOLA ELEMENTARE STATALE

Anno Scolastico 2000-01

1° Anno

Regioni e ripartizioni geografiche	R		A	B	C	PS
	ALUNNI RITIRATI UFFICIALMENTE per:					
	Trasferimento all'estero	Ritiro in istruzione familiare				
Piemonte	0,03	0,00	0,00	0,03	0,28	0,00
Lombardia	0,03	0,01	0,01	0,04	0,03	0,04
Veneto	0,05	0,00	0,00	0,00	0,08	0,00
Friuli - V. G.	0,00	0,00	0,00	0,00	0,21	0,00
Liguria	0,00	0,00	0,08	0,00	0,00	0,08
Emilia Romagna	0,03	0,00	0,00	0,00	0,03	0,00
Toscana	0,03	0,03	0,00	0,07	0,00	0,07
Umbria	0,00	0,00	0,00	0,00	0,00	0,00
Marche	0,07	0,00	0,00	0,07	0,00	0,00
Lazio	0,02	0,00	0,00	0,00	0,31	0,05
Abruzzo	0,00	0,00	0,00	0,07	0,00	0,00
Molise	0,00	0,00	0,00	0,00	0,00	0,00
Campania	0,02	0,02	0,03	0,09	0,09	0,08
Puglia	0,00	0,00	0,00	0,00	0,02	0,00
Basilicata	0,00	0,00	0,00	0,00	0,00	0,16
Calabria	0,23	0,00	0,05	0,00	0,37	0,14
Sicilia	0,09	0,00	0,00	0,09	0,34	0,14
Sardegna	0,07	0,00	0,00	0,07	0,00	0,00

Nord	0,03	0,01	0,01	0,02	0,09	0,02
Centro	0,03	0,01	0,00	0,03	0,14	0,04
Sud	0,04	0,01	0,02	0,05	0,10	0,06
Isole	0,08	0,00	0,00	0,08	0,25	0,10

ITALIA	0,04	0,01	0,01	0,04	0,12	0,05
---------------	-------------	-------------	-------------	-------------	-------------	-------------

R= Ritirati ufficialmente entro il 15 marzo 2000 (esclusi i trasferiti ad altra scuola)

A= Non valutati per assenze dovute a motivi di salute

B= Non valutati per interruzione di frequenza in corso d' anno scolastico per motivi non conosciuti dalla scuola.

C= Non valutati perchè mai frequentanti sebbene iscritti.

PS= Rinviati alle prove suppletive.

N.B: Non sono compresi i dati del Trentino e della Valle d'Aosta.

Le cifre contrassegnate da "0,00" stanno ad indicare che:

- non si sono rilevati casi del fenomeno esaminato
- i numeri non raggiungono la metà delle cifre dell'ordine minimo considerato

SCUOLA ELEMENTARE STATALE
Anno Scolastico 2000-01

2° Anno

Regioni e ripartizioni geografiche	R		A	B	C	PS
	ALUNNI RITIRATI UFFICIALMENTE per:					
	Trasferimento all'estero	Ritiro in istruzione familiare				
Piemonte	0,00	0,00	0,00	0,00	0,03	0,00
Lombardia	0,01	0,01	0,00	0,00	0,01	0,03
Veneto	0,00	0,00	0,00	0,00	0,10	0,00
Friuli - V. G.	0,30	0,10	0,00	0,00	0,00	0,00
Liguria	0,00	0,00	0,00	0,00	0,00	0,00
Emilia Romagna	0,06	0,00	0,00	0,03	0,00	0,00
Toscana	0,07	0,00	0,00	0,00	0,00	0,03
Umbria	0,00	0,00	0,00	0,00	0,00	0,00
Marche	0,07	0,00	0,07	0,07	0,00	0,21
Lazio	0,05	0,02	0,00	0,02	0,00	0,02
Abruzzo	0,00	0,07	0,00	0,07	0,00	0,00
Molise	0,00	0,00	0,00	0,30	0,00	0,00
Campania	0,03	0,00	0,00	0,00	0,07	0,04
Puglia	0,00	0,00	0,00	0,00	0,00	0,00
Basilicata	0,00	0,00	0,00	0,00	0,00	0,00
Calabria	0,00	0,00	0,00	0,00	0,34	0,04
Sicilia	0,13	0,02	0,00	0,04	0,00	0,04
Sardegna	0,00	0,00	0,00	0,00	0,00	0,00

Nord	0,03	0,01	0,00	0,01	0,03	0,01
Centro	0,05	0,01	0,01	0,02	0,00	0,05
Sud	0,01	0,01	0,00	0,01	0,08	0,02
Isole	0,10	0,02	0,00	0,03	0,00	0,03

ITALIA	0,04	0,01	0,00	0,01	0,04	0,02
---------------	-------------	-------------	-------------	-------------	-------------	-------------

R= Ritirati ufficialmente entro il 15 marzo 2001 (esclusi i trasferiti ad altra scuola)

A= Non valutati per assenze dovute a motivi di salute

B= Non valutati per interruzione di frequenza in corso d' anno scolastico per motivi non conosciuti dalla scuola.

C= Non valutati perchè mai frequentanti sebbene iscritti.

PS= Rinviati alle prove suppletive.

N.B: Non sono compresi i dati del Trentino e della Valle d'Aosta.

Le cifre contrassegnate da "0,00" stanno ad indicare che:

- a) non si sono rilevati casi del fenomeno esaminato
- b) i numeri non raggiungono la metà delle cifre dell'ordine minimo considerato

INDAGINE CAMPIONARIA SULLA DISPERSIONE SCOLASTICA

Alunni NON VALUTATI agli scrutini finali per causalità, regione, ripartizione geografica ed anno di corso

(Valori percentuali sugli iscritti)

SCUOLA ELEMENTARE STATALE

Anno Scolastico 2000-01

3° Anno

Regioni e ripartizioni geografiche	R		A	B	C	PS
	ALUNNI RITIRATI UFFICIALMENTE per:					
	Trasferimento all'estero	Ritiro in istruzione familiare				
Piemonte	0,09	0,00	0,00	0,03	0,00	0,03
Lombardia	0,04	0,00	0,00	0,00	0,00	0,00
Veneto	0,00	0,00	0,00	0,00	0,05	0,00
Friuli - V. G.	0,00	0,00	0,00	0,00	0,00	0,00
Liguria	0,00	0,00	0,00	0,00	0,00	0,00
Emilia Romagna	0,03	0,00	0,00	0,00	0,03	0,00
Toscana	0,06	0,00	0,00	0,03	0,00	0,00
Umbria	0,00	0,00	0,00	0,00	0,00	0,00
Marche	0,07	0,00	0,00	0,07	0,00	0,00
Lazio	0,04	0,02	0,00	0,02	0,02	0,00
Abruzzo	0,14	0,00	0,00	0,00	0,00	0,00
Molise	0,00	0,00	0,00	0,00	0,00	0,00
Campania	0,01	0,03	0,00	0,03	0,05	0,05
Puglia	0,02	0,00	0,02	0,00	0,00	0,04
Basilicata	0,00	0,00	0,00	0,00	0,00	0,00
Calabria	0,00	0,00	0,00	0,00	0,04	0,04
Sicilia	0,14	0,00	0,00	0,00	0,06	0,06
Sardegna	0,06	0,00	0,06	0,00	0,00	0,06

Nord	0,03	0,00	0,00	0,00	0,01	0,00
Centro	0,05	0,01	0,00	0,03	0,01	0,00
Sud	0,02	0,01	0,01	0,01	0,03	0,04
Isole	0,12	0,00	0,02	0,00	0,05	0,06

ITALIA	0,04	0,01	0,00	0,01	0,02	0,02
---------------	-------------	-------------	-------------	-------------	-------------	-------------

R= Ritirati ufficialmente entro il 15 marzo 2001 (esclusi i trasferiti ad altra scuola)

A= Non valutati per assenze dovute a motivi di salute

B= Non valutati per interruzione di frequenza in corso d' anno scolastico per motivi non conosciuti dalla scuola.

C= Non valutati perchè mai frequentanti sebbene iscritti.

PS=Rinviati alle prove suppletive.

N.B: Non sono compresi i dati del Trentino e della Valle d'Aosta.

Le cifre contrassegnate da "0,00" stanno ad indicare che:

- a) non si sono rilevati casi del fenomeno esaminato
- b) i numeri non raggiungono la metà delle cifre dell'ordine minimo considerato

INDAGINE CAMPIONARIA SULLA DISPERSIONE SCOLASTICA

Alunni NON VALUTATI agli scrutini finali per causalità, regione, ripartizione geografica ed anno di corso
(Valori percentuali sugli iscritti)

SCUOLA ELEMENTARE STATALE
Anno Scolastico 2000-01

4° Anno

Regioni e ripartizioni geografiche	R		A	B	C	PS
	ALUNNI RITIRATI UFFICIALMENTE per:					
	Trasferimento all'estero	Ritiro in istruzione familiare				
Piemonte	0,00	0,00	0,06	0,00	0,06	0,00
Lombardia	0,01	0,01	0,00	0,00	0,04	0,01
Veneto	0,03	0,00	0,00	0,00	0,05	0,00
Friuli - V. G.	0,10	0,00	0,00	0,00	0,00	0,00
Liguria	0,00	0,00	0,00	0,00	0,00	0,00
Emilia Romagna	0,00	0,03	0,00	0,00	0,00	0,00
Toscana	0,00	0,03	0,00	0,03	0,00	0,00
Umbria	0,00	0,00	0,00	0,00	0,00	0,00
Marche	0,00	0,00	0,00	0,00	0,06	0,00
Lazio	0,00	0,04	0,00	0,02	0,16	0,00
Abruzzo	0,00	0,00	0,00	0,00	0,00	0,00
Molise	0,00	0,00	0,00	0,00	0,00	0,00
Campania	0,00	0,04	0,01	0,01	0,08	0,04
Puglia	0,02	0,00	0,00	0,00	0,00	0,00
Basilicata	0,00	0,00	0,00	0,00	0,14	0,00
Calabria	0,04	0,04	0,00	0,00	0,07	0,07
Sicilia	0,06	0,06	0,00	0,00	0,02	0,06
Sardegna	0,00	0,00	0,00	0,00	0,00	0,00

Nord	0,01	0,01	0,01	0,00	0,03	0,00
Centro	0,00	0,03	0,00	0,02	0,08	0,00
Sud	0,01	0,02	0,01	0,01	0,05	0,03
Isole	0,05	0,05	0,00	0,00	0,02	0,05

ITALIA	0,01	0,02	0,01	0,01	0,05	0,02
---------------	-------------	-------------	-------------	-------------	-------------	-------------

R= Ritirati ufficialmente entro il 15 marzo 2001 (esclusi i trasferiti ad altra scuola)

A= Non valutati per assenze dovute a motivi di salute

B= Non valutati per interruzione di frequenza in corso d' anno scolastico per motivi non conosciuti dalla scuola.

C= Non valutati perchè mai frequentanti sebbene iscritti.

PS= Rinvii alle prove suppletive.

N.B: Non sono compresi i dati del Trentino e della Valle d'Aosta.

Le cifre contrassegnate da "0,00" stanno ad indicare che:

- a) non si sono rilevati casi del fenomeno esaminato
- b) i numeri non raggiungono la metà delle cifre dell'ordine minimo considerato

INDAGINE CAMPIONARIA SULLA DISPERSIONE SCOLASTICA

Alunni NON VALUTATI agli scrutini finali per causalità, regione, ripartizione geografica ed anno di corso

(Valori percentuali sugli iscritti)

SCUOLA ELEMENTARE STATALE

Anno Scolastico 2000-01

5° Anno

Regioni e ripartizioni geografiche	R		A	B	C	PS
	ALUNNI RITIRATI UFFICIALMENTE per:					
	Trasferimento all'estero	Ritiro in istruzione familiare				
Piemonte	0,03	0,00	0,00	0,00	0,00	0,12
Lombardia	0,03	0,00	0,00	0,00	0,00	0,07
Veneto	0,03	0,00	0,00	0,03	0,13	0,00
Friuli - V. G.	0,10	0,00	0,00	0,00	0,00	0,00
Liguria	0,07	0,00	0,00	0,00	0,00	0,15
Emilia Romagna	0,03	0,00	0,00	0,00	0,00	0,09
Toscana	0,00	0,03	0,00	0,06	0,03	0,03
Umbria	0,00	0,00	0,00	0,00	0,00	0,00
Marche	0,06	0,00	0,00	0,06	0,00	0,13
Lazio	0,00	0,02	0,02	0,11	0,17	0,22
Abruzzo	0,07	0,00	0,00	0,00	0,00	0,15
Molise	0,00	0,00	0,00	0,00	0,00	0,00
Campania	0,03	0,08	0,05	0,03	0,06	0,09
Puglia	0,00	0,02	0,02	0,00	0,02	0,06
Basilicata	0,00	0,00	0,00	0,00	0,00	0,00
Calabria	0,00	0,00	0,04	0,00	0,18	0,14
Sicilia	0,04	0,00	0,00	0,02	0,00	0,17
Sardegna	0,00	0,00	0,06	0,06	0,00	0,23

Nord	0,03	0,00	0,00	0,00	0,02	0,07
Centro	0,01	0,02	0,01	0,08	0,09	0,13
Sud	0,02	0,04	0,03	0,01	0,06	0,09
Isole	0,03	0,00	0,01	0,03	0,00	0,19

ITALIA	0,02	0,02	0,01	0,02	0,05	0,10
---------------	-------------	-------------	-------------	-------------	-------------	-------------

R= Ritirati ufficialmente entro il 15 marzo 2001 (esclusi i trasferiti ad altra scuola)

A= Non valutati per assenze dovute a motivi di salute

B= Non valutati per interruzione di frequenza in corso d' anno scolastico per motivi non conosciuti dalla scuola.

C= Non valutati perchè mai frequentanti sebbene iscritti.

PS= Rinvii alle prove suppletive.

N.B: Non sono compresi i dati del Trentino e della Valle d'Aosta.

Le cifre contrassegnate da "0,00" stanno ad indicare che:

- non si sono rilevati casi del fenomeno esaminato
- i numeri non raggiungono la metà delle cifre dell'ordine minimo considerato

INDAGINE CAMPIONARIA SULLA DISPERSIONE SCOLASTICA

Alunni NON VALUTATI agli scrutini finali perchè mai frequentanti (C), sebbene iscritti, e alunni che hanno interrotto la frequenza scolastica, in corso d'anno, senza fornire alcuna motivazione (B).
(Valori percentuali sugli iscritti)

SCUOLA MEDIA STATALE Anni Scolastici 1990/91-2000/01

	90-91	91-92	92-93	93-94	94-95	95-96	96-97	97-98	98-99	99-00	00-01	Variazione 90/91-00/01
NORD	0,28	0,28	0,20	0,21	0,13	0,17	0,16	0,11	0,11	0,08	0,09	-0,19
CENTRO	0,52	0,38	0,35	0,32	0,21	0,21	0,22	0,24	0,16	0,19	0,13	-0,39
SUD	2,56	2,09	1,70	1,18	1,24	1,06	0,96	0,74	0,79	0,62	0,55	-2,01
ISOLE	2,75	3,13	2,56	2,19	2,00	2,28	1,69	0,97	0,91	0,81	0,67	-2,08
ITALIA	1,40	1,30	1,07	0,82	0,75	0,75	0,62	0,48	0,48	0,39	0,31	-1,09

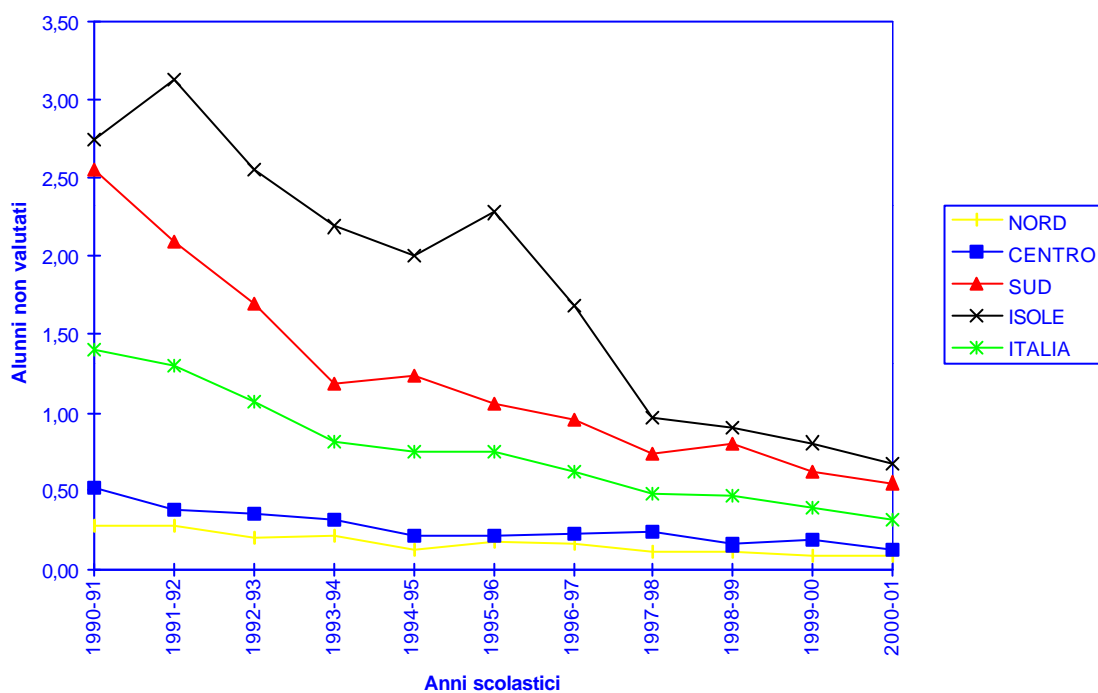

INDAGINE CAMPIONARIA SULLA DISPERSIONE SCOLASTICA

Alunni NON VALUTATI agli scrutini finali per causalità, ripartizione geografica ed anno di corso
(Valori percentuali sugli iscritti)

SCUOLA MEDIA STATALE Anno Scolastico 2000-2001

Ripartizioni geografiche	ANNI	R			A	B	C	D
	DI	ALUNNI RITIRATI UFFICIALMENTE per:						
	CORSO	Trasferimento all'estero	Ritiro in istruzione familiare	Assolvimento obbligo scolastico				
NORD	1°	0,03	0,04	0,01	0,02	0,03	0,07	0,02
	2°	0,02	0,07	0,03	0,00	0,01	0,06	0,03
	3°	0,04	0,10	0,07	0,01	0,01	0,06	0,08
	Totale	0,03	0,07	0,04	0,01	0,02	0,07	0,04
CENTRO	1°	0,04	0,05	0,01	0,02	0,10	0,11	0,05
	2°	0,03	0,08	0,07	0,01	0,02	0,06	0,13
	3°	0,03	0,13	0,02	0,03	0,05	0,03	0,16
	Totale	0,03	0,08	0,04	0,02	0,06	0,07	0,11
SUD	1°	0,01	0,16	0,04	0,02	0,19	0,56	0,09
	2°	0,00	0,27	0,05	0,02	0,18	0,40	0,18
	3°	0,00	0,11	0,08	0,02	0,08	0,22	0,26
	Totale	0,01	0,18	0,06	0,02	0,15	0,40	0,18
ISOLE	1°	0,08	0,22	0,08	0,03	0,20	0,68	0,22
	2°	0,04	0,26	0,22	0,06	0,22	0,40	0,26
	3°	0,04	0,16	0,22	0,09	0,12	0,40	0,37
	Totale	0,05	0,22	0,17	0,06	0,18	0,49	0,28
ITALIA	1°	0,03	0,10	0,03	0,02	0,11	0,31	0,08
	2°	0,02	0,16	0,07	0,02	0,09	0,21	0,13
	3°	0,02	0,12	0,09	0,03	0,05	0,15	0,19
	Totale	0,03	0,13	0,06	0,02	0,09	0,22	0,13

R= RITIRATI UFFICIALMENTE entro il 15 marzo 2001 (esclusi i trasferiti ad altra scuola)

A-B-C-D= ALUNNI NON VALUTATI, ma non ritirati ufficialmente, per i seguenti motivi:

A= per assenze dovute a motivi di salute

B= per interruzione di frequenza in corso d' anno per motivi non conosciuti dalla scuola

C= perchè mai frequentanti sebbene iscritti

D= per interruzione di frequenza per assolvimento dell'obbligo in corso d' anno scolastico

N.B.: Non sono compresi i dati del Trentino e della Valle d'Aosta.

Le cifre contrassegnate da "0,00" stanno ad indicare che:

a) non si sono rilevati casi del fenomeno esaminato

b) i numeri non raggiungono la metà delle cifre dell'ordine minimo considerato

INDAGINE CAMPIONARIA SULLA DISPERSIONE SCOLASTICA

Alunni NON VALUTATI agli scrutini finali per causalità, regione e ripartizione geografica

(Valori percentuali sugli iscritti)

SCUOLA MEDIA STATALE

Anno Scolastico 2000-2001

Regioni e ripartizioni geografiche	R			A	B	C	D
	ALUNNI RITIRATI UFFICIALMENTE per:						
	Trasferimento all'estero	Ritiro in istruzione familiare	Assolvimento obbligo scolastico				
Piemonte	0,04	0,10	0,10	0,01	0,03	0,08	0,03
Lombardia	0,04	0,09	0,02	0,02	0,03	0,07	0,07
Veneto	0,01	0,03	0,03	0,01	0,01	0,03	0,04
Friuli - V. G.	0,00	0,00	0,03	0,00	0,00	0,11	0,00
Liguria	0,02	0,08	0,10	0,03	0,00	0,05	0,02
Emilia Romagna	0,03	0,06	0,00	0,00	0,00	0,07	0,01
Toscana	0,04	0,11	0,02	0,01	0,12	0,13	0,14
Umbria	0,00	0,06	0,00	0,00	0,00	0,06	0,00
Marche	0,04	0,02	0,04	0,05	0,00	0,00	0,04
Lazio	0,03	0,09	0,05	0,02	0,04	0,05	0,13
Abruzzo	0,00	0,05	0,00	0,00	0,00	0,08	0,02
Molise	0,00	0,00	0,00	0,00	0,00	0,00	0,13
Campania	0,01	0,21	0,09	0,03	0,17	0,51	0,25
Puglia	0,00	0,24	0,06	0,00	0,12	0,35	0,11
Basilicata	0,00	0,00	0,00	0,03	0,00	0,03	0,21
Calabria	0,01	0,15	0,03	0,02	0,26	0,46	0,19
Sicilia	0,06	0,27	0,16	0,08	0,20	0,57	0,23
Sardegna	0,03	0,07	0,20	0,00	0,12	0,28	0,43

N o r d	0,03	0,07	0,04	0,01	0,02	0,07	0,04
C e n t r o	0,03	0,08	0,04	0,02	0,06	0,07	0,11
S u d	0,01	0,18	0,06	0,02	0,15	0,40	0,18
I s o l e	0,05	0,22	0,17	0,06	0,18	0,49	0,28

I T A L I A	0,03	0,13	0,06	0,02	0,09	0,22	0,13
--------------------	-------------	-------------	-------------	-------------	-------------	-------------	-------------

R= RITIRATI UFFICIALMENTE entro il 15 marzo 2001 (esclusi i trasferiti ad altra scuola)

A-B-C-D= ALUNNI NON VALUTATI, ma non ritirati ufficialmente, per i seguenti motivi:

A= per assenze dovute a motivi di salute

B= per interruzione di frequenza in corso d' anno per motivi non conosciuti dalla scuola

C= perchè mai frequentanti sebbene iscritti

D= per interruzione di frequenza per assolvimento dell'obbligo in corso d' anno scolastico

N.B.: Non sono compresi i dati del Trentino e della Valle d'Aosta.

Le cifre contrassegnate da "0,00" stanno ad indicare che:

a) non si sono rilevati casi del fenomeno esaminato

b) i numeri non raggiungono la metà delle cifre dell'ordine minimo considerato

INDAGINE CAMPIONARIA SULLA DISPERSIONE SCOLASTICA

Alunni NON VALUTATI agli scrutini finali per causalità, regione, ripartizione geografica ed anno di corso
(Valori percentuali sugli iscritti)

SCUOLA MEDIA STATALE
Anno Scolastico 2000-2001

1° Anno

Regioni e ripartizioni geografiche	R			A	B	C	D
	ALUNNI RITIRATI UFFICIALMENTE per:						
	Trasferimento all'estero	Ritiro in istruzione familiare	Assolvimento obbligo scolastico				
Piemonte	0,04	0,08	0,08	0,02	0,08	0,15	0,00
Lombardia	0,05	0,05	0,00	0,03	0,04	0,04	0,05
Veneto	0,03	0,02	0,00	0,00	0,00	0,03	0,00
Friuli - V. G.	0,00	0,00	0,00	0,00	0,00	0,23	0,00
Liguria	0,00	0,05	0,00	0,00	0,00	0,05	0,00
Emilia Romagna	0,02	0,02	0,00	0,00	0,00	0,11	0,00
Toscana	0,00	0,11	0,04	0,00	0,22	0,20	0,04
Umbria	0,00	0,08	0,00	0,00	0,00	0,16	0,00
Marche	0,00	0,00	0,00	0,00	0,00	0,00	0,00
Lazio	0,07	0,02	0,00	0,03	0,07	0,08	0,08
Abruzzo	0,00	0,05	0,00	0,00	0,00	0,20	0,00
Molise	0,00	0,00	0,00	0,00	0,00	0,00	0,20
Campania	0,02	0,22	0,06	0,04	0,23	0,71	0,11
Puglia	0,00	0,21	0,04	0,00	0,15	0,45	0,03
Basilicata	0,00	0,00	0,00	0,11	0,00	0,00	0,11
Calabria	0,02	0,05	0,00	0,00	0,32	0,71	0,19
Sicilia	0,09	0,27	0,08	0,03	0,19	0,75	0,24
Sardegna	0,03	0,07	0,07	0,00	0,20	0,47	0,17

N o r d	0,03	0,04	0,01	0,02	0,03	0,07	0,02
C e n t r o	0,04	0,05	0,01	0,02	0,10	0,11	0,05
S u d	0,01	0,16	0,04	0,02	0,19	0,56	0,09
I s o l e	0,08	0,22	0,08	0,03	0,20	0,68	0,22

ITALIA	0,03	0,10	0,03	0,02	0,11	0,31	0,08
---------------	-------------	-------------	-------------	-------------	-------------	-------------	-------------

R= RITIRATI UFFICIALMENTE entro il 15 marzo 2001 (esclusi i trasferiti ad altra scuola)

A-B-C-D= ALUNNI NON VALUTATI, ma non ritirati ufficialmente, per i seguenti motivi:

A= per assenze dovute a motivi di salute

B= per interruzione di frequenza in corso d' anno per motivi non conosciuti dalla scuola

C= perchè mai frequentanti sebbene iscritti

D= per interruzione di frequenza per assolvimento dell'obbligo in corso d' anno scolastico

N.B.: Non sono compresi i dati del Trentino e della Valle d'Aosta.

Le cifre contrassegnate da "0,00" stanno ad indicare che:

a) non si sono rilevati casi del fenomeno esaminato

b) i numeri non raggiungono la metà delle cifre dell'ordine minimo considerato

INDAGINE CAMPIONARIA SULLA DISPERSIONE SCOLASTICA

Alunni NON VALUTATI agli scrutini finali per causalità, regione, ripartizione geografica ed anno di corso
(Valori percentuali sugli iscritti)

SCUOLA MEDIA STATALE
Anno Scolastico 2000-2001

2° Anno

Regioni e ripartizioni geografiche	R			A	B	C	D
	ALUNNI RITIRATI UFFICIALMENTE per:						
	Trasferimento all'estero	Ritiro in istruzione familiare	Assolvimento obbligo scolastico				
Piemonte	0,02	0,08	0,04	0,00	0,00	0,06	0,00
Lombardia	0,03	0,10	0,02	0,00	0,02	0,07	0,07
Veneto	0,00	0,06	0,00	0,02	0,02	0,03	0,03
Friuli - V. G.	0,00	0,00	0,09	0,00	0,00	0,09	0,00
Liguria	0,00	0,10	0,19	0,00	0,00	0,05	0,00
Emilia Romagna	0,00	0,02	0,00	0,00	0,00	0,07	0,00
Toscana	0,07	0,13	0,00	0,00	0,04	0,13	0,15
Umbria	0,00	0,08	0,00	0,00	0,00	0,00	0,00
Marche	0,05	0,00	0,11	0,05	0,00	0,00	0,05
Lazio	0,01	0,07	0,12	0,01	0,01	0,05	0,15
Abruzzo	0,00	0,00	0,00	0,00	0,00	0,05	0,00
Molise	0,00	0,00	0,00	0,00	0,00	0,00	0,00
Campania	0,00	0,34	0,07	0,04	0,17	0,55	0,24
Puglia	0,01	0,31	0,07	0,00	0,16	0,35	0,15
Basilicata	0,00	0,00	0,00	0,00	0,00	0,00	0,31
Calabria	0,00	0,25	0,05	0,05	0,37	0,42	0,17
Sicilia	0,05	0,33	0,21	0,08	0,28	0,50	0,14
Sardegna	0,03	0,06	0,26	0,00	0,06	0,10	0,61
N o r d	0,02	0,07	0,03	0,00	0,01	0,06	0,03
C e n t r o	0,03	0,08	0,07	0,01	0,02	0,06	0,13
S u d	0,00	0,27	0,05	0,02	0,18	0,40	0,18
I s o l e	0,04	0,26	0,22	0,06	0,22	0,40	0,26
I T A L I A	0,02	0,16	0,07	0,02	0,09	0,21	0,13

R= RITIRATI UFFICIALMENTE entro il 15 marzo 2001 (esclusi i trasferiti ad altra scuola)

A-B-C-D= ALUNNI NON VALUTATI, ma non ritirati ufficialmente, per i seguenti motivi:

A= per assenze dovute a motivi di salute

B= per interruzione di frequenza in corso d' anno per motivi non conosciuti dalla scuola

C= perchè mai frequentanti sebbene iscritti

D= per interruzione di frequenza per assolvimento dell'obbligo in corso d' anno scolastico

N.B.: Non sono compresi i dati del Trentino e della Valle d'Aosta.

Le cifre contrassegnate da "0,00" stanno ad indicare che:

a) non si sono rilevati casi del fenomeno esaminato

b) i numeri non raggiungono la metà delle cifre dell'ordine minimo considerato

INDAGINE CAMPIONARIA SULLA DISPERSIONE SCOLASTICA

Alunni NON VALUTATI agli scrutini finali per causalità, regione, ripartizione geografica ed anno di corso
(Valori percentuali sugli iscritti)

SCUOLA MEDIA STATALE
Anno Scolastico 2000-2001

3° Anno

Regioni e ripartizioni geografiche	R			A	B	C	D
	ALUNNI RITIRATI UFFICIALMENTE per:						
	Trasferimento all'estero	Ritiro in istruzione familiare	Assolvimento obbligo scolastico				
Piemonte	0,06	0,14	0,18	0,00	0,00	0,04	0,10
Lombardia	0,03	0,13	0,04	0,02	0,03	0,12	0,08
Veneto	0,00	0,00	0,08	0,00	0,02	0,02	0,10
Friuli - V.G.	0,00	0,00	0,00	0,00	0,00	0,00	0,00
Liguria	0,05	0,11	0,11	0,11	0,00	0,05	0,05
Emilia Romagna	0,07	0,14	0,00	0,00	0,00	0,02	0,02
Toscana	0,05	0,09	0,02	0,05	0,09	0,05	0,23
Umbria	0,00	0,00	0,00	0,00	0,00	0,00	0,00
Marche	0,06	0,06	0,00	0,11	0,00	0,00	0,06
Lazio	0,01	0,18	0,03	0,00	0,05	0,03	0,18
Abruzzo	0,00	0,11	0,00	0,00	0,00	0,00	0,05
Molise	0,00	0,00	0,00	0,00	0,00	0,00	0,21
Campania	0,00	0,06	0,14	0,03	0,11	0,26	0,40
Puglia	0,00	0,20	0,06	0,01	0,06	0,24	0,16
Basilicata	0,00	0,00	0,00	0,00	0,00	0,10	0,21
Calabria	0,00	0,15	0,05	0,00	0,10	0,26	0,20
Sicilia	0,05	0,20	0,21	0,12	0,12	0,44	0,33
Sardegna	0,03	0,06	0,26	0,00	0,10	0,29	0,48
Nord	0,04	0,10	0,07	0,01	0,01	0,06	0,08
Centro	0,03	0,13	0,02	0,03	0,05	0,03	0,16
Sud	0,00	0,11	0,08	0,02	0,08	0,22	0,26
Isole	0,04	0,16	0,22	0,09	0,12	0,40	0,37
ITALIA	0,02	0,12	0,09	0,03	0,05	0,15	0,19

R= RITIRATI UFFICIALMENTE entro il 15 marzo 2001 (esclusi i trasferiti ad altra scuola)

A-B-C-D= ALUNNI NON VALUTATI, ma non ritirati ufficialmente, per i seguenti motivi:

A= per assenze dovute a motivi di salute

B= per interruzione di frequenza in corso d' anno per motivi non conosciuti dalla scuola

C= perchè mai frequentanti sebbene iscritti

D= per interruzione di frequenza per assolvimento dell'obbligo in corso d' anno scolastico

N.B.: Non sono compresi i dati del Trentino e della Valle d'Aosta.

Le cifre contrassegnate da "0,00" stanno ad indicare che:

a) non si sono rilevati casi del fenomeno esaminato

b) i numeri non raggiungono la metà delle cifre dell'ordine minimo considerato

INDAGINE CAMPIONARIA SULLA DISPERSIONE SCOLASTICA

Studenti NON VALUTATI agli scrutini finali per causalità, tipo di scuola, anno di corso e ripartizione geografica
(Valori percentuali sugli iscritti)

SCUOLA SECONDARIA SUPERIORE STATALE

Anno Scolastico 1999-00

RIPARTIZIONI GEOGRAFICHE	ANNI DI CORSO									
	1° Anno		2° Anno		3° Anno		4° Anno		Totale	
	Studenti non valutati		Studenti non valutati		Studenti non valutati		Studenti non valutati		Studenti non valutati	
	Perche' ritirati ufficialmente	Per altro motivo	Perche' ritirati ufficialmente	Per altro motivo	Perche' ritirati ufficialmente	Per altro motivo	Perche' ritirati ufficialmente	Per altro motivo	Perche' ritirati ufficialmente	Per altro motivo
	Licei Classici									
Nord	2,6	0,5	1,9	0,2	1,7	0,5	1,3	0,9	1,9	0,5
Centro	2,2	0,8	3,0	1,2	2,4	0,9	3,6	0,6	2,8	0,9
Sud	1,1	0,6	0,7	0,3	1,2	0,2	0,4	0,0	0,8	0,3
Isole	5,0	0,3	1,3	0,5	1,3	0,5	1,0	0,2	2,3	0,4
Italia	2,4	0,5	1,7	0,5	1,7	0,5	1,5	0,4	1,8	0,5
	Licei Scientifici									
Nord	2,0	0,6	1,5	0,3	2,1	0,4	1,7	0,2	1,8	0,4
Centro	1,3	0,7	0,9	0,2	1,1	0,3	0,7	0,3	1,0	0,4
Sud	1,8	2,6	1,0	1,0	2,3	0,2	1,1	0,8	1,6	1,1
Isole	0,9	0,9	2,6	0,0	1,9	0,4	3,0	1,8	2,1	0,8
Italia	1,8	1,2	1,3	0,4	1,9	0,3	1,4	0,5	1,6	0,6
	Istituti Magistrali									
Nord	1,1	0,7	1,4	0,7	1,8	0,5	-	-	1,4	0,7
Centro	1,8	1,4	1,6	0,8	1,5	1,1	-	-	1,6	1,1
Sud	5,2	1,8	3,6	0,4	3,6	0,4	-	-	4,3	1,0
Isole	3,9	6,9	4,2	1,9	2,5	2,7	-	-	3,6	4,1
Italia	3,0	2,0	2,5	0,8	2,5	0,9	-	-	2,7	1,3
	Istituti Tecnici									
Nord	2,9	1,1	2,3	0,5	2,7	0,9	2,5	0,6	2,6	0,8
Centro	1,8	1,0	1,6	0,8	2,6	1,1	2,4	0,6	2,1	0,9
Sud	3,8	4,0	2,1	1,6	2,5	2,2	2,2	1,3	2,7	2,3
Isole	4,8	4,5	4,0	2,2	4,7	3,2	3,5	1,5	4,3	3,0
Italia	3,2	2,3	2,3	1,1	2,9	1,6	2,5	0,9	2,8	1,5
	Istituti Professionali									
Nord	4,6	2,1	4,6	1,5	-	-	7,9	1,3	5,3	1,7
Centro	6,8	3,5	3,5	1,4	-	-	4,2	2,0	5,0	2,4
Sud	4,5	12,2	3,6	2,1	-	-	3,9	2,6	4,1	6,9
Isole	5,6	14,1	3,2	6,3	-	-	5,5	4,7	4,9	9,7
Italia	5,0	6,8	4,0	2,1	-	-	5,8	2,1	4,8	4,3
	Istituti d'Arte									
Nord	8,3	0,2	4,2	0,6	-	-	6,6	0,0	6,7	0,2
Centro	3,3	1,5	3,6	0,0	-	-	6,5	2,0	4,2	1,1
Sud	2,8	3,0	3,8	0,8	-	-	2,9	2,6	3,2	2,1
Isole	1,9	17,1	2,0	6,7	-	-	3,3	5,7	2,3	11,1
Italia	4,5	3,3	3,6	1,0	-	-	5,3	2,0	4,4	2,2
	Licei Artistici									
Nord	4,9	0,6	2,4	0,2	1,5	0,2	-	-	3,1	0,4
Centro	0,7	0,3	1,0	0,0	2,0	1,0	-	-	1,2	0,5
Sud	1,2	9,5	0,6	0,6	2,3	3,5	-	-	1,4	4,5

Isole	7,4	2,0	4,1	0,3	2,0	2,4	-	-	0,0	1,7
Italia	4,9	2,0	2,3	0,2	2,0	1,3	-	-	3,2	1,2
Scuole Secondarie Superiori										
Nord	3,3	1,2	2,7	0,7	2,4	0,6	3,6	0,7	3,0	0,9
Centro	2,9	1,5	2,1	0,8	2,1	0,9	2,8	0,9	2,5	1,0
Sud	3,6	6,0	2,3	1,4	2,4	1,3	2,2	1,4	2,7	2,9
Isole	4,9	6,7	3,4	2,7	3,6	2,4	3,5	2,1	4,0	3,9
Italia	3,5	3,3	2,6	1,1	2,5	1,1	3,0	1,1	3,0	1,8

Fonte: M.I.U.R. - S.A.I.I.T. - UFFICIO DI STATISTICA - Ufficio 7°

INDAGINE CAMPIONARIA SULLA DISPERSIONE SCOLASTICA

Studenti **NON VALUTATI** agli scrutini finali per causalità, tipo di scuola, anno di corso e ripartizione geografica
(Valori percentuali sugli iscritti)

SCUOLA SECONDARIA SUPERIORE STATALE

Anno Scolastico 2000-01

RIPARTIZIONI GEOGRAFICHE	ANNI DI CORSO									
	1° Anno		2° Anno		3° Anno		4° Anno		Totale	
	Studenti non valutati		Studenti non valutati		Studenti non valutati		Studenti non valutati		Studenti non valutati	
	Perche' ritirati ufficialmente	Per altro motivo	Perche' ritirati ufficialmente	Per altro motivo	Perche' ritirati ufficialmente	Per altro motivo	Perche' ritirati ufficialmente	Per altro motivo	Perche' ritirati ufficialmente	Per altro motivo
	Licei Classici									
Nord	2,5	0,5	2,1	0,5	0,7	0,2	1,4	0,6	1,7	0,5
Centro	0,7	0,4	0,4	0,4	0,5	0,5	0,3	0,5	0,5	0,5
Sud	1,7	0,7	1,3	0,5	1,0	0,2	1,5	0,3	1,4	0,4
Isole	1,8	0,5	2,0	0,3	3,4	0,1	0,9	0,0	2,0	0,2
Italia	1,8	0,5	1,5	0,4	1,2	0,3	1,1	0,4	1,4	0,4
	Licei Scientifici									
Nord	1,7	0,8	1,1	0,6	1,9	0,5	1,5	0,8	1,6	0,7
Centro	2,1	0,6	1,6	0,4	1,9	0,5	2,1	1,3	1,9	0,7
Sud	1,9	0,5	1,1	0,2	0,9	0,7	0,9	0,8	1,2	0,6
Isole	1,2	1,5	0,9	0,5	0,9	0,5	1,6	0,8	1,1	0,8
Italia	1,8	0,8	1,2	0,4	1,5	0,6	1,4	0,9	1,5	0,7
	Istituti Magistrali									
Nord	2,8	1,0	2,0	1,2	1,5	0,5	-	-	2,1	0,9
Centro	0,9	2,8	0,9	1,5	1,1	0,9	-	-	1,0	1,8
Sud	2,8	1,1	1,2	0,5	1,9	0,5	-	-	2,0	0,7
Isole	2,6	4,5	0,8	2,0	1,3	1,2	-	-	1,6	2,5
Italia	2,5	1,8	1,4	1,1	1,6	0,7	-	-	1,8	1,2
	Istituti Tecnici									
Nord	2,6	1,3	2,2	1,1	2,5	0,8	2,1	0,7	2,4	1,0
Centro	2,8	1,3	1,9	1,2	2,3	1,0	1,8	0,4	2,2	1,0
Sud	2,6	4,1	1,8	1,6	2,3	1,9	1,7	1,5	2,1	2,4
Isole	6,6	5,9	3,8	2,5	4,9	1,8	3,3	2,5	4,7	3,3
Italia	3,1	2,6	2,2	1,4	2,7	1,3	2,0	1,1	2,5	1,7
	Istituti Professionali									
Nord	6,0	2,5	5,2	0,9	-	-	6,8	1,0	5,9	1,6
Centro	4,5	4,9	3,8	2,0	-	-	3,4	1,6	4,0	3,1
Sud	6,6	11,4	3,0	3,0	-	-	3,2	2,5	4,6	6,6
Isole	5,6	6,6	3,4	3,9	-	-	4,6	4,1	4,7	5,2
Italia	5,9	5,8	4,2	1,9	-	-	5,0	1,8	5,1	3,6
	Istituti d'Arte									
Nord	3,7	0,3	3,4	0,0	-	-	3,2	2,4	3,5	0,8

Centro	2,0	2,0	2,2	1,4	-	-	3,0	3,2	2,7	2,4
Sud	5,3	3,2	4,3	1,8	-	-	3,0	2,1	4,4	2,4
Isole	3,3	11,7	3,3	2,2	-	-	1,0	2,9	2,7	6,3
Italia	4,0	3,5	3,5	1,2	-	-	3,0	2,6	3,5	2,5
Licei Artistici										
Nord	3,8	2,6	3,8	0,6	1,8	0,6	-	-	3,2	1,3
Centro	1,5	1,0	2,2	0,8	2,4	0,0	-	-	2,1	0,6
Sud	4,8	8,6	1,4	2,8	3,7	2,1	-	-	3,5	4,6
Isole	3,4	5,0	2,3	0,5	2,6	1,5	-	-	2,8	2,7
Italia	3,2	3,4	3,0	0,8	2,3	0,8	-	-	2,9	1,7
Scuole Secondarie Superiori										
Nord	3,6	1,5	3,0	0,9	2,0	0,6	3,2	0,8	3,1	1,0
Centro	2,8	2,2	2,1	1,2	1,9	0,8	2,1	1,0	2,3	1,4
Sud	3,6	4,9	1,9	1,5	1,8	1,2	1,9	1,4	2,4	2,5
Isole	4,5	5,1	2,7	2,2	3,3	1,2	2,8	2,2	3,4	2,9
Italia	3,6	3,1	2,5	1,3	2,1	0,9	2,6	1,2	2,8	1,8

Fonte: M.I.U.R. - S.A.I.I.T. - UFFICIO DI STATISTICA - Ufficio 7°

INDAGINE CAMPIONARIA SULLA DISPERSIONE SCOLASTICA

Studenti NON VALUTATI agli scrutini finali per tipo di scuola, anno di corso e ripartizione geografica
(Valori percentuali sugli iscritti)

SCUOLA SECONDARIA SUPERIORE STATALE - ANNI SCOLASTICI 1999/00- 2000/01

RIPARTIZIONI GEOGRAFICHE	ANNI DI CORSO									
	1° Anno		2° Anno		3° Anno		4° Anno		Totale studenti non valutati	
	1999-00	2000-01	1999-00	2000-01	1999-00	2000-01	1999-00	2000-01	1999-00	2000-01
Licei Classici										
Nord	3,1	3,0	2,1	2,6	2,2	0,9	2,2	2,0	2,4	2,2
Centro	3,0	1,1	4,2	0,8	3,3	1,0	4,2	0,8	3,7	1,0
Sud	1,7	2,4	1,0	1,8	1,4	1,2	0,4	1,8	1,1	1,8
Isole	5,3	2,3	1,8	2,3	1,8	3,5	1,2	0,9	2,7	2,2
Italia	2,9	2,3	2,2	1,9	2,2	1,5	1,9	1,5	2,3	1,8
Licei Scientifici										
Nord	2,6	2,5	1,8	1,7	2,5	2,4	1,9	2,3	2,2	2,3
Centro	2,0	2,7	1,1	2,0	1,4	2,4	1,0	3,4	1,4	2,6
Sud	4,4	2,4	2,0	1,3	2,5	1,6	1,9	1,7	2,7	1,8
Isole	1,8	2,7	2,6	1,4	2,3	1,4	4,8	2,4	2,9	1,9
Italia	3,0	2,6	1,7	1,6	2,2	2,1	1,9	2,3	2,2	2,2
Istituti Magistrali										
Nord	1,8	3,8	2,1	3,2	2,3	2,0	-	-	2,1	3,0
Centro	3,2	3,7	2,4	2,4	2,6	2,0	-	-	2,7	2,8
Sud	7,0	3,9	4,0	1,7	4,0	2,4	-	-	5,3	2,7
Isole	10,8	7,1	6,1	2,8	5,2	2,5	-	-	7,7	4,1
Italia	5,0	4,3	3,3	2,5	3,4	2,3	-	-	4,0	3,0
Istituti Tecnici										
Nord	4,0	3,9	2,8	3,3	3,6	3,3	3,1	2,8	3,4	3,4
Centro	2,8	4,1	2,4	3,1	3,7	3,3	3,0	2,2	3,0	3,2
Sud	7,8	6,7	3,7	3,4	4,7	4,2	3,5	3,2	5,0	4,5
Isole	9,3	12,5	6,2	6,3	7,9	6,7	5,0	5,8	7,3	8,0
Italia	5,5	5,7	3,4	3,6	4,5	4,0	3,4	3,1	4,3	4,2
Istituti Professionali										
Nord	6,7	8,5	6,1	6,1	-	-	9,2	7,8	7,0	7,5
Centro	10,3	9,4	4,9	5,8	-	-	6,2	5,0	7,4	7,1
Sud	16,7	18,0	5,7	6,0	-	-	6,5	5,7	11,0	11,2
Isole	19,7	12,2	9,5	7,3	-	-	10,2	8,7	14,6	9,9
Italia	11,8	11,7	6,1	6,1	-	-	7,9	6,8	9,1	8,7
Istituti d'Arte										

Nord	8,5	4,0	4,8	3,4	-	-	6,6	5,6	6,9	4,3
Centro	4,8	5,3	3,6	3,6	-	-	8,5	7,0	5,3	5,3
Sud	5,8	8,5	4,6	6,1	-	-	5,5	5,1	5,3	6,8
Isole	19,0	15,0	8,7	5,5	-	-	9,0	3,9	13,4	9,0
Italia	7,8	7,5	4,6	4,7	-	-	7,3	5,6	6,6	6,0
Licei Artistici										
Nord	5,5	6,4	2,6	4,4	1,7	2,4	-	-	3,5	4,5
Centro	1,0	2,5	1,0	3,0	3,0	2,4	-	-	1,7	2,7
Sud	10,7	13,4	1,2	4,2	5,8	5,8	-	-	5,9	8,1
Isole	11,9	8,4	4,4	2,8	5,2	4,1	-	-	7,7	5,5
Italia	6,9	6,6	2,5	3,8	3,3	3,1	-	-	4,4	4,6
Scuole Secondarie Superiori										
Nord	4,5	5,1	3,4	3,9	3,0	2,6	4,3	4,0	3,9	4,1
Centro	4,4	5,0	2,9	3,3	3,0	2,7	3,7	3,1	3,5	3,7
Sud	9,6	8,5	3,7	3,4	3,7	3,0	3,6	3,3	5,6	4,9
Isole	11,6	9,6	6,1	4,9	6,0	4,5	5,6	5,0	7,9	6,3
Italia	6,8	6,7	3,7	3,8	3,6	3,0	4,1	3,8	4,8	4,6

Fonte: M.I.U.R. - S.A.I.I.T. - UFFICIO DI STATISTICA - Ufficio 7°

INDAGINE CAMPIONARIA SULLA DISPERSIONE SCOLASTICA

Studenti NON VALUTATI agli scrutini per causalità, tipo di scuola e anno di corso
(Valori percentuali sugli iscritti)

SCUOLA SECONDARIA SUPERIORE STATALE

ANNO SCOLASTICO 2000-01

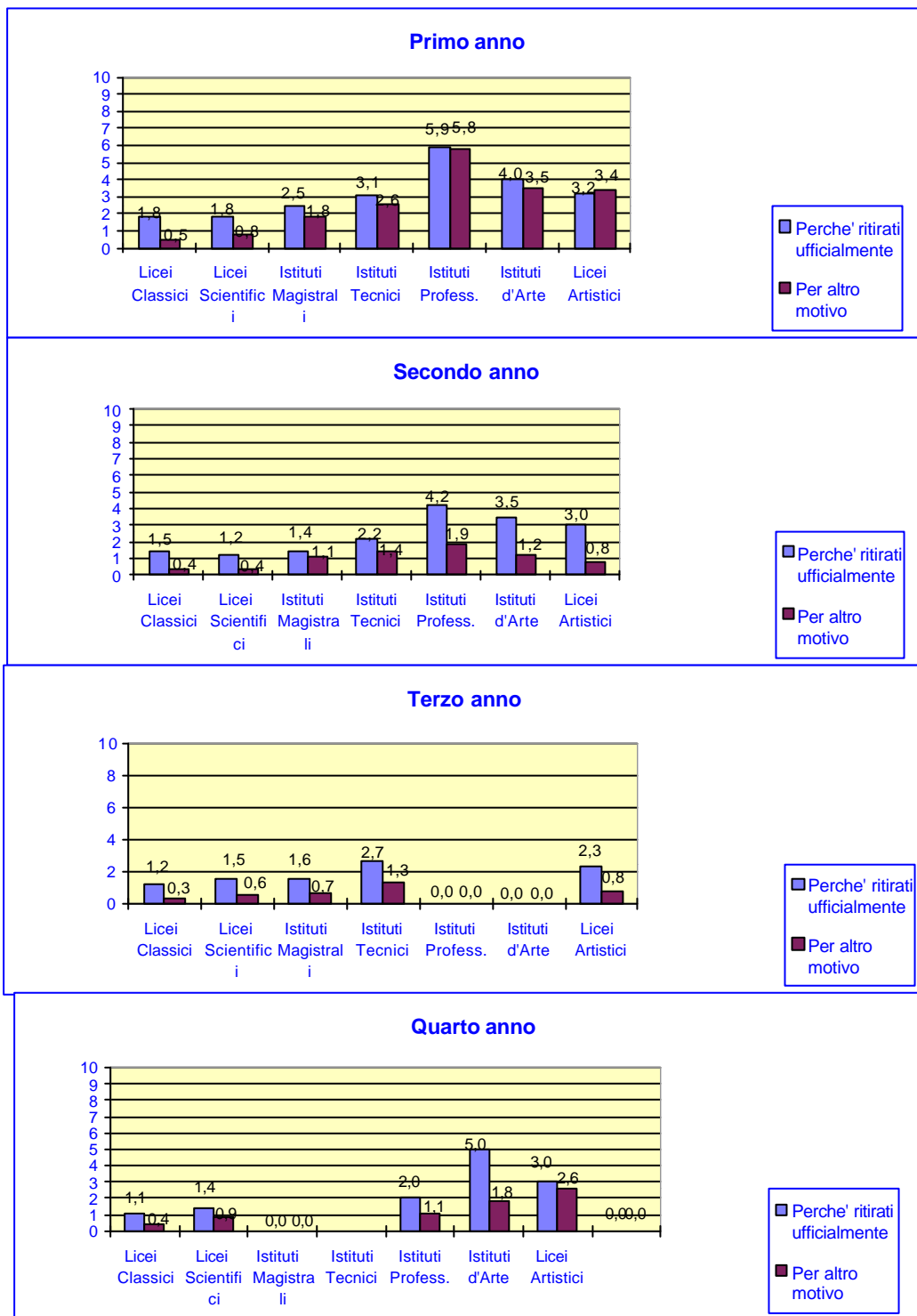

N.B. : Il terzo e quarto anno degli istituti magistrali, professionali, d'arte e dei licei artistici presentano valori nulli poiché il fenomeno della dispersione viene rilevato nella fase degli esami di qualifica o di licenza.

INDAGINE CAMPIONARIA SULLA DISPERSIONE SCOLASTICA

Studenti NON VALUTATI agli scrutini per tipo di scuola e ripartizione geografica
(Valori percentuali sugli iscritti)

SCUOLA SECONDARIA SUPERIORE STATALE

ANNO SCOLASTICO 2000-01

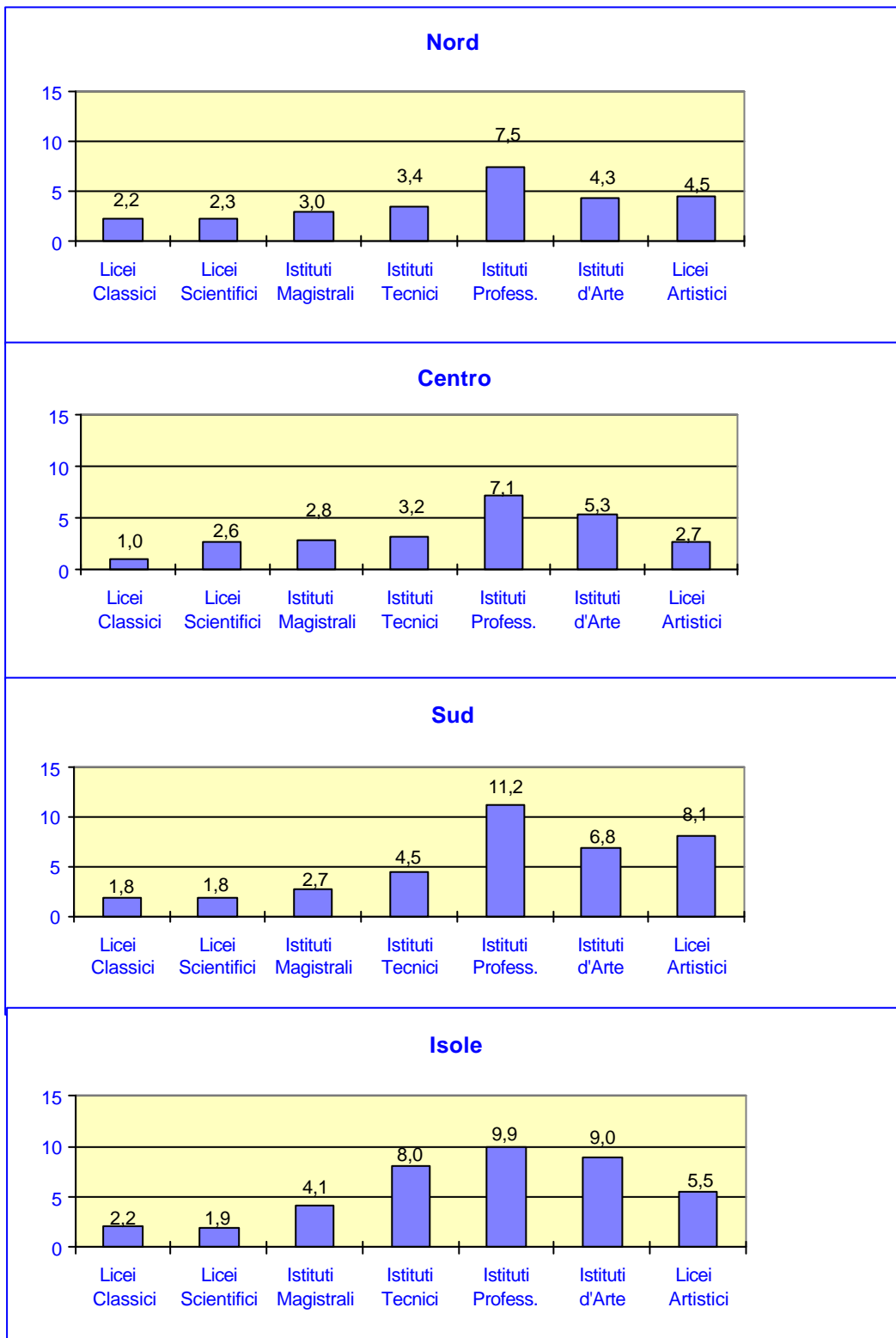

Fonte: M.I.U.R. - S.A.I.I.T. - UFFICIO DI STATISTICA - Ufficio 7°

INDAGINE CAMPIONARIA SULLA DISPERSIONE SCOLASTICA

Studenti NON VALUTATI agli scrutini per tipo di scuola
(Valori percentuali sugli iscritti)

SCUOLA SECONDARIA SUPERIORE STATALE ANNO SCOLASTICO 2000-01

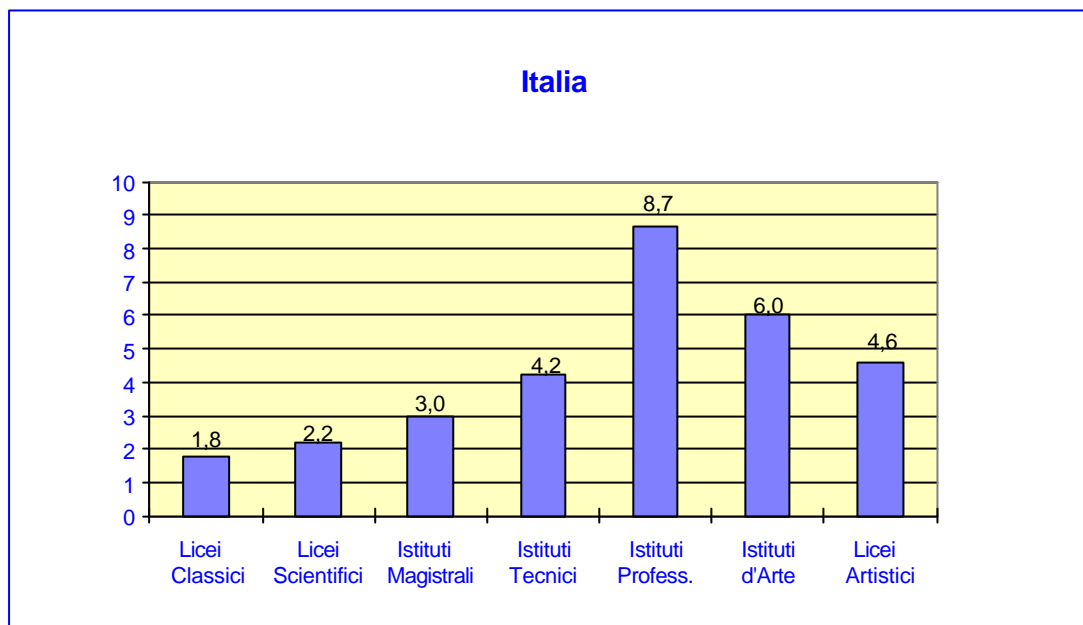

Fonte: M.I.U.R. - S.A.I.I.T. - UFFICIO DI STATISTICA - Ufficio 7°