

**Sedi, alunni, classi, dotazioni organiche
del personale docente della scuola statale**

Anno scolastico 2001/2002

Settembre 2001

Alla redazione del volume hanno collaborato:

per il **Ministero dell'Istruzione, dell'Università e della Ricerca:**

Servizio per l'Automazione Informatica e l'Innovazione Tecnologica:

Ufficio I

Ufficio di Statistica – Ufficio SISTAN

per la **EDS Italia S.p.A.:**

Servizio di Consulenza all'Attività Programmatoria

Richieste di chiarimenti sul contenuto del volume, nonché osservazioni e suggerimenti, possono essere inviati a:

Ministero dell'Istruzione, dell'Università e della Ricerca
Servizio per l'Automazione Informatica e l'Innovazione Tecnologica
e-mail: saiit.uff4@istruzione.it

Il rapporto è disponibile sul sito internet ed intranet del Ministero dell'Istruzione, dell'Università e della Ricerca (www.istruzione.it).

I dati della presente pubblicazione, ove non diversamente specificato, sono patrimonio del Sistema Informativo M.P.I..

E' consentito l'utilizzo e la pubblicazione dei dati con citazione della fonte.

Presentazione

In un panorama di forte cambiamento come quello che sta attraversando la scuola italiana la conoscenza dei dati strutturali diviene sempre più elemento di fondamentale importanza per il governo complessivo del sistema.

Per rispondere in modo più concreto a tali esigenze conoscitive e per sfruttare al meglio le potenzialità del patrimonio di dati del Sistema Informativo, la recente riforma del Ministero ha incardinato l'Ufficio di Statistica, rappresentante l'Amministrazione nel Sistema Statistico Nazionale, all'interno del Servizio per l'Automazione Informatica e l'Innovazione Tecnologica.

La rapidità delle trasformazioni in atto, richiede, d'altra parte una altrettanto tempestiva informazione tale da consentire agli operatori scelte più coerenti ed adeguate agli obiettivi perseguiti.

In quest'ottica il Servizio per l'Automazione - oltre al continuo supporto fornito, tramite le procedure automatizzate del Sistema informativo, agli Uffici dell'Amministrazione ed esteso, recentemente, alle istituzioni scolastiche - anche quest'anno fornisce, con il presente volume, un quadro complessivo della scuola statale analizzata attraverso l'elaborazione dei dati delle principali componenti riferite all'anno scolastico 2001-2002, che in questi giorni prende l'avvio.

La possibilità di avere a disposizione elementi conoscitivi aggiornati è data dall'utilizzo delle procedure di "organico di diritto" che, seppure di natura previsionale, sono completi, disponibili e generalmente prossimi alla situazione effettiva.

Ulteriore caratteristica di questo lavoro è quello di offrire uno strumento estremamente agile e di facile lettura, riservando ad ulteriori prodotti la diffusione dei dati reali con elaborazioni più approfondite e prospettazioni di maggior dettaglio.

Mario Fierli

Indice dei contenuti

Introduzione	1
Sezione 1 - Le scuole	1
Scuola materna ed elementare	
Tabella regionale.....	5
Tabella per area geografica	5
Tabella provinciale	6
Scuola secondaria di I grado	
Tabella regionale.....	9
Tabella per area geografica	9
Tabella provinciale	10
Istituti comprensivi di scuole materne, elementari e secondarie di I grado	
Tabella regionale.....	13
Tabella per area geografica	11
Tabella provinciale	14
Scuola secondaria di II grado	
Tabella regionale.....	17
Tabella per area geografica	17
Tabella provinciale	18
Sezione 2 - Alunni, classi, posti del personale docente (dati complessivi) .	21
Alunni iscritti, classi, posti di organico di diritto del personale docente.....	23
Distribuzione regionale degli alunni in Organico di Diritto a.s. 2001/02 per ordine di istruzione (grafico)	24
Alunni, classi, posti del personale docente - Serie storica (tabella)	25
Alunni, classi, posti del personale docente - Serie storica (grafici)	26
Sezione 3 - Scuola materna	29
Prospetto sintetico - Bambini, sezioni e dotazione organica	1
Tabella regionale - Bambini, sezioni e dotazione organica	13
Tabella per area geografica - Bambini, sezioni e dotazione organica.....	1
Tabella provinciale - Bambini, sezioni e dotazione organica.....	34
Sezione 4 - Scuola elementare.....	37
Prospetto sintetico - Alunni, classi e dotazione organica.....	39
Tabella regionale - Alunni, classi e dotazione organica.....	41
Tabella per area geografica - Alunni, classi e dotazione organica	41
Tabella provinciale - Alunni, classi e dotazione organica	42

Sezione 5 - Scuola secondaria di I grado.....	45
Prospetto sintetico - Alunni, classi e dotazione organica.....	47
Tabella regionale - Alunni, classi e dotazione organica.....	49
Tabella per area geografica - Alunni, classi e dotazione organica.....	49
Tabella provinciale - Alunni, classi e dotazione organica	50
Sezione 6 - Scuola secondaria di II grado	53
Prospetto sintetico - Alunni, classi e dotazione organica.....	55
Tabella regionale - Alunni, classi e dotazione organica.....	57
Tabella per area geografica - Alunni, classi e dotazione organica.....	57
Tabella provinciale - Alunni, classi e dotazione organica	58
Distribuzione percentuale degli alunni per tipologia di istituto - Confronto anni scolastici 2000/01 e 2001/02 - per regione ed area geografica	61
Alunni e Classi per tipologia di istituto	
Tabella regionale.....	62
Tabella per area geografica.....	62
Tabella provinciale	63

Introduzione

Le procedure amministrative gestite dal Sistema Informativo per la determinazione dell'organico del personale docente (c.d. organico di diritto, basato sulle richieste di iscrizioni) offrono ogni anno l'opportunità di presentare un quadro informativo sintetico dei dati, di natura previsionale, riguardante le componenti fondamentali del sistema scolastico italiano del settore statale.

I valori riportati, di conseguenza, possono discostarsi, anche se generalmente in modo molto contenuto, da quelli reali (c.d. organico di fatto) i cui dati sono oggetto di una apposita successiva pubblicazione.

L'analisi, come di consueto, è estesa a livello regionale e provinciale. Tale prospettazione quest'anno assume una particolare valenza, in ragione della istituzione delle Direzioni Generali Regionali, a seguito della recente riforma del Ministero, alle quali sono state trasferite numerose competenze prima facenti capo all'Amministrazione Centrale.

E', infine, utile fornire alcune indicazioni di carattere generale:

- nei dati delle scuole secondarie superiori non sono compresi quelli riguardanti le Accademie, i Conservatori e gli I.S.I.A. (Istituti Superiori per le Industrie Artistiche) in quanto aventi assunto il carattere di Istituti di alta cultura facenti parte del sistema di alta formazione e specializzazione musicale e artistica;
- non sono compresi i dati della Regione Autonoma Valle d'Aosta e delle Province Autonome di Trento e Bolzano che non hanno scuole statali;
- nei dati degli organici sono comprese tutte le tipologie che generano posti (per esempio corsi di istruzione per adulti, scuole carcerarie, ecc.), mentre non è conteggiato il corrispondente dato degli alunni, rilevabile con ragionevole certezza solo dopo l'attivazione di tali corsi.

Sezione 1

Le scuole

Scuola materna ed elementare
a.s. 2001/2002

Regione	Circoli didattici	Scuole materne*	Plessi*
PIEMONTE	189	500	669
LOMBARDIA	285	560	982
LIGURIA	78	204	311
VENETO	159	282	674
FRIULI VENEZIA GIULIA	43	139	183
EMILIA ROMAGNA	121	281	457
TOSCANA	130	401	470
UMBRIA	46	213	202
MARCHE	47	159	154
LAZIO	265	662	703
ABRUZZO	78	287	254
MOLISE	14	35	35
CAMPANIA	406	1.094	1.034
PUGLIA	279	761	517
BASILICATA	34	94	82
CALABRIA	137	509	484
SICILIA	300	752	685
SARDEGNA	92	275	259

Area geografica	Circoli didattici	Scuole materne*	Plessi*
NORD OVEST	552	1.264	1.962
NORD EST	323	702	1.314
CENTRO	488	1.435	1.529
SUD	948	2.780	2.406
ISOLE	392	1.027	944
Totale nazionale	2.703	7.208	8.155

* Tali valori sono relativi solo alle scuole materne e ai plessi facenti capo a circoli didattici.

NOTA: il numero dei plessi qui riportato comprende anche quello di eventuali plessi annessi a convitto o educandato.

Scuola materna ed elementare
a.s. 2001/2002

Provincia	Circoli didattici	Scuole materne*	Plessi*
AGRIGENTO	30	77	65
ALESSANDRIA	19	55	60
ANCONA	9	39	33
AREZZO	12	31	44
ASCOLI PICENO	18	56	60
ASTI	10	22	42
AVELLINO	27	99	92
BARI	126	340	240
BELLUNO	6	21	30
BENEVENTO	14	41	34
BERGAMO	7	14	25
BIELLA	5	21	25
BOLOGNA	21	49	65
BRESCIA	61	105	246
BRINDISI	35	126	75
CAGLIARI	43	110	108
CALTANISSETTA	19	59	36
CAMPOBASSO	10	25	26
CASERTA	72	182	210
CATANIA	70	176	172
CATANZARO	26	90	82
CHIETI	22	82	70
COMO	18	40	81
COSENZA	50	201	183
CREMONA	11	30	46
CROTONE	10	31	26
CUNEO	22	66	93
ENNA	15	54	37
FERRARA	14	35	77
FIRENZE	40	136	134
FOGGIA	50	124	86
FORLI'	15	48	58
FROSINONE	37	165	131
GENOVA	39	83	146
GORIZIA	3	7	10
GROSSETO	6	18	23
IMPERIA	13	45	57
ISERNIA	4	10	9

* Tali valori sono relativi solo alle scuole materne e ai plessi facenti capo a circoli didattici.

NOTA: il numero dei plessi qui riportato comprende anche quello di eventuali plessi annessi a convitto o educandato.

Scuola materna ed elementare
a.s. 2001/2002

Provincia	Circoli didattici	Scuole materne*	Plessi*
L'AQUILA	20	70	70
LA SPEZIA	10	26	38
LATINA	36	117	92
LECCE	30	74	58
LECCO	12	27	56
LIVORNO	15	36	44
LODI	8	28	38
LUCCA	15	44	58
MACERATA	11	31	27
MANTOVA	11	37	36
MASSA	8	32	44
MATERA	14	43	30
MESSINA	26	73	79
MILANO	112	165	263
MODENA	28	64	95
NAPOLI	224	504	475
NOVARA	13	30	45
NUORO	12	41	30
ORISTANO	10	27	29
PADOVA	25	37	113
PALERMO	81	141	172
PARMA	8	16	29
PAVIA	21	67	95
PERUGIA	36	175	166
PESARO	9	33	34
PESCARA	20	71	60
PIACENZA	6	19	17
PISA	6	24	30
PISTOIA	11	33	37
PORDENONE	12	28	53
POTENZA	20	51	52
PRATO	9	22	29
RAGUSA	24	77	34
RAVENNA	7	13	24
REGGIO CALABRIA	40	144	155
REGGIO EMILIA	10	16	46
RIETI	7	20	19
RIMINI	12	21	46

* Tali valori sono relativi solo alle scuole materne e ai plessi facenti capo a circoli didattici.

NOTA: il numero dei plessi qui riportato comprende anche quello di eventuali plessi annessi a convitto o educandato.

Scuola materna ed elementare
a.s. 2001/2002

Provincia	Circoli didattici	Scuole materne*	Plessi*
ROMA	169	304	406
ROVIGO	12	22	51
SALERNO	69	268	223
SASSARI	27	97	92
SAVONA	16	50	70
SIENA	8	25	27
SIRACUSA	8	16	11
SONDRIO	8	20	30
TARANTO	38	97	58
TERAMO	16	64	54
TERNI	10	38	36
TORINO	111	280	360
TRAPANI	27	79	79
TREVISO	31	43	171
TRIESTE	6	23	23
UDINE	22	81	97
VARESE	16	27	66
VENEZIA	32	72	116
VERBANO-CUSIO-OSSOLA	8	23	40
VERCELLI	1	3	4
VERONA	32	57	115
VIBO VALENTIA	11	43	38
VICENZA	21	30	78
VITERBO	16	56	55

* Tali valori sono relativi solo alle scuole materne e ai plessi facenti capo a circoli didattici.

NOTA: il numero dei plessi qui riportato comprende anche quello di eventuali plessi annessi a convitto o educandato.

**Scuola secondaria di I grado
 a.s. 2001/2002**

Regione	Totale scuole*	Sedi centrali "pure"	Sezioni associate*
PIEMONTE	167	103	64
LOMBARDIA	298	146	152
LIGURIA	85	51	34
VENETO	176	91	85
FRIULI VENEZIA GIULIA	67	34	33
EMILIA ROMAGNA	119	70	49
TOSCANA	107	73	34
UMBRIA	39	31	8
MARCHE	25	14	11
LAZIO	199	145	54
ABRUZZO	76	49	27
MOLISE	8	6	2
CAMPANIA	347	274	73
PUGLIA	237	218	19
BASILICATA	21	17	4
CALABRIA	139	100	39
SICILIA	132	120	12
SARDEGNA	105	69	36

Area geografica	Totale scuole*	Sedi centrali "pure"	Sezioni associate*
NORD OVEST	550	300	250
NORD EST	362	195	167
CENTRO	370	263	107
SUD	828	664	164
ISOLE	237	189	48
Totale nazionale	2.347	1.611	736

* Tali valori sono relativi solo alle scuole secondarie di I grado facenti capo a sedi centrali "pure".
 NOTA: il numero di scuole qui riportato comprende anche quello di eventuali scuole annesse a convitto, educandato, conservatorio ed istituto d'arte.

Scuola secondaria di I grado
a.s. 2001/2002

Provincia	Totale scuole*	Sedi centrali "pure"	Sezioni associate*
AGRIGENTO	8	8	0
ALESSANDRIA	13	8	5
ANCONA	3	2	1
AREZZO	11	4	7
ASCOLI PICENO	10	7	3
ASTI	10	5	5
AVELLINO	45	22	23
BARI	119	113	6
BELLUNO	9	5	4
BENEVENTO	7	5	2
BERGAMO	6	4	2
BIELLA	6	4	2
BOLOGNA	17	10	7
BRESCIA	111	41	70
BRINDISI	27	26	1
CAGLIARI	42	34	8
CALTANISSETTA	10	10	0
CAMPOBASSO	7	5	2
CASERTA	84	57	27
CATANIA	31	27	4
CATANZARO	14	12	2
CHIETI	22	12	10
COMO	20	8	12
COSENZA	53	41	12
CREMONA	13	6	7
CROTONE	6	5	1
CUNEO	16	9	7
ENNA	12	11	1
FERRARA	33	10	23
FIRENZE	35	28	7
FOGGIA	42	34	8
FORLI'	10	8	2
FROSINONE	41	22	19
GENOVA	41	27	14
GORIZIA	3	3	0
GROSSETO	5	4	1
IMPERIA	12	7	5
ISERNIA	1	1	0

* Tali valori sono relativi solo alle scuole secondarie di I grado facenti capo a sedi centrali "pure".

NOTA: il numero di scuole qui riportato comprende anche quello di eventuali scuole annesse a convitto, educandato, conservatorio ed istituto d'arte.

Scuola secondaria di I grado
a.s. 2001/2002

Provincia	Totale scuole*	Sedi centrali "pure"	Sezioni associate*
L'AQUILA	20	15	5
LA SPEZIA	9	6	3
LATINA	24	19	5
LECCE	21	20	1
LECCO	14	6	8
LIVORNO	9	7	2
LODI	11	5	6
LUCCA	10	6	4
MACERATA	6	3	3
MANTOVA	13	5	8
MASSA	4	4	0
MATERA	9	8	1
MESSINA	7	5	2
MILANO	53	46	7
MODENA	25	19	6
NAPOLI	152	147	5
NOVARA	10	7	3
NUORO	13	10	3
ORISTANO	19	6	13
PADOVA	30	15	15
PALERMO	44	40	4
PARMA	11	5	6
PAVIA	35	13	22
PERUGIA	34	27	7
PESARO	6	2	4
PESCARA	20	13	7
PIACENZA	4	3	1
PISA	7	4	3
PISTOIA	7	6	1
PORDENONE	19	12	7
POTENZA	12	9	3
PRATO	7	5	2
RAGUSA	9	9	0
RAVENNA	4	4	0
REGGIO CALABRIA	54	35	19
REGGIO EMILIA	10	6	4
RIETI	3	2	1
RIMINI	5	5	0

* Tali valori sono relativi solo alle scuole secondarie di I grado facenti capo a sedi centrali "pure".

NOTA: il numero di scuole qui riportato comprende anche quello di eventuali scuole annesse a convitto, educandato, conservatorio ed istituto d'arte.

Scuola secondaria di I grado
a.s. 2001/2002

Provincia	Totale scuole*	Sedi centrali "pure"	Sezioni associate*
ROMA	104	93	11
ROVIGO	11	5	6
SALERNO	59	43	16
SASSARI	31	19	12
SAVONA	23	11	12
SIENA	12	5	7
SIRACUSA	0	0	0
SONDRIO	11	5	6
TARANTO	28	25	3
TERAMO	14	9	5
TERNI	5	4	1
TORINO	104	66	38
TRAPANI	11	10	1
TREVISO	51	21	30
TRIESTE	8	5	3
UDINE	37	14	23
VARESE	11	7	4
VENEZIA	35	21	14
VERBANO-CUSIO-OSSOLA	8	4	4
VERCELLI	0	0	0
VERONA	24	14	10
VIBO VALENTIA	12	7	5
VICENZA	16	10	6
VITERBO	27	9	18

* Tali valori sono relativi solo alle scuole secondarie di I grado facenti capo a sedi centrali "pure".
NOTA: il numero di scuole qui riportato comprende anche quello di eventuali scuole annesse a convitto, educandato, conservatorio ed istituto d'arte.

**Istituti comprensivi di scuole materne, elementari e secondarie di I grado
 a.s. 2001/2002**

Regione	Istituti comprensivi	Scuole materne*	Plessi*	Scuole secondarie di I grado*
PIEMONTE	197	494	710	311
LOMBARDIA	505	657	1.315	724
LIGURIA	36	90	131	62
VENETO	262	264	808	386
FRIULI VENEZIA GIULIA	62	154	195	86
EMILIA ROMAGNA	193	356	521	277
TOSCANA	166	465	502	255
UMBRIA	42	101	109	67
MARCHE	126	333	328	194
LAZIO	237	391	476	301
ABRUZZO	79	239	235	143
MOLISE	44	104	125	84
CAMPANIA	329	629	643	413
PUGLIA	156	264	239	193
BASILICATA	76	163	155	115
CALABRIA	193	533	580	301
SICILIA	447	827	828	541
SARDEGNA	134	262	297	234

Area geografica	Istituti comprensivi	Scuole materne*	Plessi*	Scuole secondarie di I grado*
NORD OVEST	738	1.241	2.156	1.097
NORD EST	517	774	1.524	749
CENTRO	571	1.290	1.415	817
SUD	877	1.932	1.977	1.249
ISOLE	581	1.089	1.125	775
Totale nazionale	3.284	6.326	8.197	4.687

* Tali valori sono relativi alle scuole materne, ai plessi e alle sezioni associate di scuole secondarie di I grado facenti capo ad istituti comprensivi.

NOTA: il numero di plessi qui riportato comprende anche quello di eventuali plessi annessi a convitto o educandato; quello delle scuole secondarie di I grado comprende anche quello di eventuali scuole annesse a convitto, educandato, conservatorio ed istituto d'arte.

**Istituti comprensivi di scuole materne, elementari e secondarie di I grado
 a.s. 2001/2002**

Provincia	Istituti comprensivi	Scuole materne*	Plessi*	Scuole secondarie di I grado*
AGRIGENTO	43	63	59	56
ALESSANDRIA	20	60	84	39
ANCONA	38	110	97	53
AREZZO	24	59	65	40
ASCOLI PICENO	25	67	65	45
ASTI	9	26	43	18
AVELLINO	47	92	92	70
BARI	6	9	11	6
BELLUNO	21	39	70	37
BENEVENTO	39	105	100	61
BERGAMO	91	102	278	151
BIELLA	13	43	51	24
BOLOGNA	56	88	125	69
BRESCIA	28	38	90	43
BRINDISI	4	7	5	4
CAGLIARI	47	95	94	79
CALTANISSETTA	18	33	29	23
CAMPOBASSO	30	62	74	56
CASERTA	42	63	79	47
CATANIA	84	141	136	89
CATANZARO	43	118	119	72
CHIETI	23	75	73	50
COMO	35	38	112	53
COSENZA	65	177	195	101
CREMONA	16	60	56	34
CROTONE	23	50	45	30
CUNEO	46	112	169	76
ENNA	14	28	23	16
FERRARA	4	8	15	7
FIRENZE	20	55	54	24
FOGGIA	35	60	53	50
FORLI'	15	45	40	22
FROSINONE	26	66	63	40
GENOVA	17	28	50	29
GORIZIA	12	30	29	13
GROSSETO	16	48	52	32
IMPERIA	4	16	23	7
ISERNIA	14	42	51	28

* Tali valori sono relativi alle scuole materne, ai plessi e alle sezioni associate di scuole secondarie di I grado facenti capo ad istituti comprensivi.

NOTA: il numero di plessi qui riportato comprende anche quello di eventuali plessi annessi a convitto o educandato; quello delle scuole secondarie di I grado comprende anche quello di eventuali scuole annesse a convitto, educandato, conservatorio ed istituto d'arte.

**Istituti comprensivi di scuole materne, elementari e secondarie di I grado
 a.s. 2001/2002**

Provincia	Istituti comprensivi	Scuole materne*	Plessi*	Scuole secondarie di I grado*
L'AQUILA	21	64	79	33
LA SPEZIA	11	29	36	17
LATINA	27	46	52	29
LECCE	80	144	131	100
LECCO	17	16	50	24
LIVORNO	9	19	19	15
LODI	9	17	26	15
LUCCA	24	73	85	26
MACERATA	29	67	72	43
MANTOVA	26	75	71	40
MASSA	12	31	34	21
MATERA	16	35	31	23
MESSINA	85	222	255	130
MILANO	191	176	353	223
MODENA	16	39	44	23
NAPOLI	117	160	162	118
NOVARA	19	50	69	31
NUORO	43	76	92	72
ORISTANO	15	28	36	30
PADOVA	52	38	162	84
PALERMO	85	117	134	105
PARMA	25	40	72	39
PAVIA	13	36	55	32
PERUGIA	27	69	68	37
PESARO	34	89	94	53
PESCARA	13	31	27	21
PIACENZA	16	43	57	36
PISA	25	84	96	43
PISTOIA	14	32	41	17
PORDENONE	10	19	38	15
POTENZA	60	128	124	92
PRATO	8	15	16	8
RAGUSA	24	54	38	24
RAVENNA	19	31	55	26
REGGIO CALABRIA	40	117	157	57
REGGIO EMILIA	32	37	85	42
RIETI	21	59	60	31
RIMINI	10	25	28	13

* Tali valori sono relativi alle scuole materne, ai plessi e alle sezioni associate di scuole secondarie di I grado facenti capo ad istituti comprensivi.

NOTA: il numero di plessi qui riportato comprende anche quello di eventuali plessi annessi a convitto o educandato; quello delle scuole secondarie di I grado comprende anche quello di eventuali scuole annesse a convitto, educandato, conservatorio ed istituto d'arte.

Istituti comprensivi di scuole materne, elementari e secondarie di I grado
a.s. 2001/2002

Provincia	Istituti comprensivi	Scuole materne*	Plessi*	Scuole secondarie di I grado*
ROMA	148	192	268	172
ROVIGO	13	15	38	28
SALERNO	84	209	210	117
SASSARI	29	63	75	53
SAVONA	4	17	22	9
SIENA	14	49	40	29
SIRACUSA	59	97	82	61
SONDRIO	16	43	59	22
TARANTO	31	44	39	33
TERAMO	22	69	56	39
TERNI	15	32	41	30
TORINO	61	124	185	79
TRAPANI	35	72	72	37
TREVISO	32	20	118	43
TRIESTE	16	26	38	17
UDINE	24	79	90	41
VARESE	63	56	165	87
VENEZIA	31	36	88	35
VERBANO-CUSIO-OSSOLA	11	26	50	16
VERCELLI	18	53	59	28
VERONA	45	49	133	67
VIBO VALENTIA	22	71	64	41
VICENZA	68	67	199	92
VITERBO	15	28	33	29

* Tali valori sono relativi alle scuole materne, ai plessi e alle sezioni associate di scuole secondarie di I grado facenti capo ad istituti comprensivi.

NOTA: il numero di plessi qui riportato comprende anche quello di eventuali plessi annessi a convitto o educandato; quello delle scuole secondarie di I grado comprende anche quello di eventuali scuole annesse a convitto, educandato, conservatorio ed istituto d'arte.

Scuola secondaria di II grado*
a.s. 2001/2002

Regione	Totale scuole	Sedi centrali "pure"	Sezioni associate**	Istituti d'istruzione superiore
PIEMONTE	299	143	156	58
LOMBARDIA	538	270	268	99
LIGURIA	112	58	54	16
VENETO	331	177	154	54
FRIULI VENEZIA GIULIA	114	43	71	25
EMILIA ROMAGNA	291	120	171	58
TOSCANA	299	122	177	66
UMBRIA	93	43	50	19
MARCHE	147	68	79	27
LAZIO	428	242	186	68
ABRUZZO	129	70	59	22
MOLISE	45	19	26	12
CAMPANIA	502	308	194	61
PUGLIA	408	198	210	75
BASILICATA	100	31	69	23
CALABRIA	279	124	155	57
SICILIA	505	213	292	108
SARDEGNA	203	106	97	29

Area geografica	Totale scuole	Sedi centrali "pure"	Sezioni associate**	Istituti d'istruzione superiore
NORD OVEST	949	471	478	173
NORD EST	736	340	396	137
CENTRO	967	475	492	180
SUD	1.463	750	713	250
ISOLE	708	319	389	137
Totale nazionale	4.823	2.355	2.468	877

* Non sono compresi gli "Istituti di alta cultura", ovvero Accademie, Conservatori ed I.S.I.A..

** Tale valore è comprensivo del numero di sezioni associate a sedi centrali "pure" e di quello di sezioni associate ad istituti d'istruzione superiore.

NOTA: il numero di scuole secondarie di II grado qui riportato comprende anche quello di eventuali scuole annesse a convitto o educando.

Scuola secondaria di II grado*
a.s. 2001/2002

Provincia	Totale scuole	Sedi centrali "pure"	Sezioni associate**	Istituti d'istruzione superiore
AGRIGENTO	51	25	26	8
ALESSANDRIA	33	8	25	10
ANCONA	42	21	21	8
AREZZO	38	10	28	11
ASCOLI PICENO	34	16	18	6
ASTI	15	7	8	2
AVELLINO	57	20	37	12
BARI	136	87	49	14
BELLUNO	30	12	18	5
BENEVENTO	41	16	25	8
BERGAMO	67	20	47	18
BIELLA	11	8	3	0
BOLOGNA	58	18	40	13
BRESCIA	71	30	41	14
BRINDISI	40	20	20	8
CAGLIARI	77	47	30	5
CALTANISSETTA	34	12	22	9
CAMPOBASSO	33	14	19	9
CASERTA	75	48	27	8
CATANIA	96	44	52	17
CATANZARO	45	25	20	6
CHIETI	41	23	18	6
COMO	24	15	9	3
COSENZA	115	47	68	25
CREMONA	27	15	12	3
CROTONE	23	11	12	4
CUNEO	56	21	35	13
ENNA	33	9	24	11
FERRARA	29	11	18	6
FIRENZE	56	27	29	12
FOGGIA	91	31	60	22
FORLI'	29	13	16	6
FROSINONE	60	38	22	5
GENOVA	53	28	25	7
GORIZIA	22	3	19	7
GROSSETO	30	4	26	9
IMPERIA	19	11	8	2
ISERNIA	12	5	7	3

* Non sono compresi gli "Istituti di alta cultura", ovvero Accademie, Conservatori ed I.S.I.A..

** Tale valore è comprensivo del numero di sezioni associate a sedi centrali "pure" e di quello di sezioni associate ad istituti d'istruzione superiore.

NOTA: il numero di scuole secondarie di II grado qui riportato comprende anche quello di eventuali scuole annesse a convitto o educandato.

Scuola secondaria di II grado*
a.s. 2001/2002

Provincia	Totale scuole	Sedi centrali "pure"	Sezioni associate**	Istituti d'istruzione superiore
L'AQUILA	36	17	19	8
LA SPEZIA	16	11	5	1
LATINA	47	24	23	9
LECCE	86	32	54	21
LECCO	18	10	8	3
LIVORNO	26	11	15	6
LODI	14	7	7	3
LUCCA	33	16	17	7
MACERATA	37	17	20	5
MANTOVA	32	9	23	8
MASSA	30	9	21	7
MATERA	33	11	22	8
MESSINA	62	26	36	14
MILANO	180	110	70	29
MODENA	45	23	22	8
NAPOLI	212	156	56	17
NOVARA	22	16	6	1
NUORO	50	15	35	13
ORISTANO	16	11	5	2
PADOVA	61	31	30	11
PALERMO	87	48	39	12
PARMA	29	15	14	3
PAVIA	31	18	13	3
PERUGIA	72	34	38	14
PESARO	34	14	20	8
PESCARA	25	17	8	3
PIACENZA	22	4	18	6
PISA	27	18	9	3
PISTOIA	21	15	6	2
PORDENONE	23	9	14	6
POTENZA	67	20	47	15
PRATO	13	6	7	2
RAGUSA	34	13	21	9
RAVENNA	24	10	14	7
REGGIO CALABRIA	73	27	46	19
REGGIO EMILIA	38	13	25	7
RIETI	24	14	10	1
RIMINI	17	13	4	2

* Non sono compresi gli "Istituti di alta cultura", ovvero Accademie, Conservatori ed I.S.I.A..

** Tale valore è comprensivo del numero di sezioni associate a sedi centrali "pure" e di quello di sezioni associate ad istituti d'istruzione superiore.

NOTA: il numero di scuole secondarie di II grado qui riportato comprende anche quello di eventuali scuole annesse a convitto o educandato.

Scuola secondaria di II grado*
a.s. 2001/2002

Provincia	Totale scuole	Sedi centrali "pure"	Sezioni associate**	Istituti d'istruzione superiore
ROMA	267	156	111	47
ROVIGO	23	9	14	6
SALERNO	117	68	49	16
SASSARI	60	33	27	9
SAVONA	24	8	16	6
SIENA	25	6	19	7
SIRACUSA	55	17	38	14
SONDRIO	23	7	16	7
TARANTO	55	28	27	10
TERAMO	27	13	14	5
TERNI	21	9	12	5
TORINO	130	68	62	24
TRAPANI	53	19	34	14
TREVISO	57	30	27	11
TRIESTE	18	16	2	1
UDINE	51	15	36	11
VARESE	51	29	22	8
VENEZIA	56	32	24	10
VERBANO-CUSIO-OSSOLA	14	10	4	2
VERCELLI	18	5	13	6
VERONA	50	26	24	6
VIBO VALENTIA	23	14	9	3
VICENZA	54	37	17	5
VITERBO	30	10	20	6

* Non sono compresi gli "Istituti di alta cultura", ovvero Accademie, Conservatori ed I.S.I.A..

** Tale valore è comprensivo del numero di sezioni associate a sedi centrali "pure" e di quello di sezioni associate ad istituti d'istruzione superiore.

NOTA: il numero di scuole secondarie di II grado qui riportato comprende anche quello di eventuali scuole annesse a convitto o educando.

Sezione 2

Alunni, classi, posti del personale docente (dati complessivi)

Alunni iscritti, classi, posti di organico di diritto del personale docente
a.s. 2001/2002

Scuola materna	Bambini	940.336
	Sezioni	40.690
	Posti	83.724
Scuola elementare	Alunni	2.531.376
	Classi	139.020
	Posti	255.107
Scuola secondaria di I grado	Alunni	1.704.425
	Classi	81.433
	Posti	178.799
Scuola secondaria di II grado	Alunni	2.448.389
	Classi	111.678
	Posti	238.250
Totale	Alunni	7.624.526
	Classi	372.821
	Posti	755.880

Distribuzione regionale degli alunni in Organico di Diritto a.s. 2001/02 per ordine di istruzione

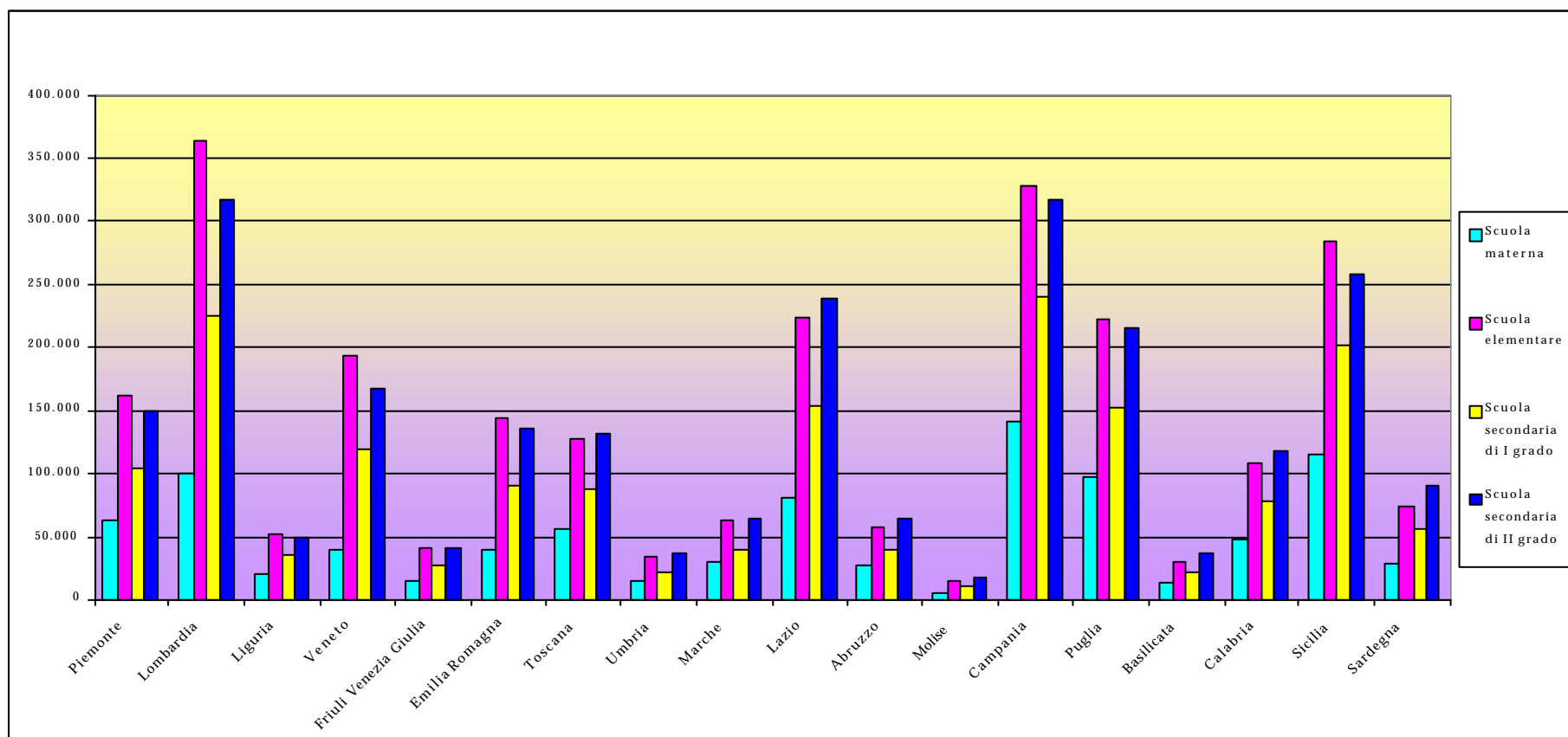

**Alunni, classi e posti del personale docente
 Serie storica**

Ordine scuola	Anni scolastici							1996/97		1997/98	1998/99	1999/00	2000/01	2001/02 (valori stimati)	
	1990/91 (*)	1991/92 (*)	1992/93 (*)	1993/94 (*)	1994/95 (*)	1995/96 (*)	1996/97 (*)	(di cui Trento e Bolzano)	1) 2001/02					2) 2001/02	
Materna															
Bambini	824.025	837.199	840.404	846.365	872.158	892.546	911.183	-	917.881	917.396	925.406	936.018	935.778	940.336	
Sezioni	36.691	37.089	37.012	36.613	37.367	37.918	38.882	-	39.283	39.565	39.918	40.314		40.690	
Posti	75.025	75.147	76.172	75.085	76.540	76.698	78.119	-	78.247	79.643	80.666	82.394		83.724	
Elementare															
Alunni	2.813.568	2.759.889	2.689.786	2.632.324	2.617.988	2.601.914	2.605.809	46.738	2.569.882	2.588.725	2.573.578	2.559.053	2.528.707	2.531.376	
Classi	164.357	161.091	156.885	156.309	153.400	151.351	150.102	3.298	144.740	142.916	141.404	140.208		139.020	
Posti	253.902	262.892	262.855	261.844	260.388	261.821	257.600	5.523	245.937	254.050	253.857	254.651		255.107	
Sec. di I grado															
Alunni	2.147.223	2.038.320	1.955.683	1.904.745	1.867.230	1.832.912	1.786.329	28.328	1.712.253	1.683.460	1.682.440	1.684.555	1.699.086	1.704.425	
Classi	109.634	105.477	101.586	97.500	93.986	91.077	89.090	1.501	84.821	82.360	81.168	80.835		81.433	
Posti	233.624	227.964	222.993	212.595	205.056	198.090	190.479	3.274	178.830	177.649	175.605	178.298		178.799	
Sec. di II grado															
Alunni	2.577.288	2.583.959	2.560.113	2.543.392	2.494.446	2.479.345	2.448.176	32.435	2.399.094	2.350.575	2.360.808	2.382.154	2.381.918	2.448.389	
Classi	119.340	121.623	121.299	117.219	114.432	113.392	112.920	1.624	109.768	107.476	108.865	110.059		111.678	
Posti	252.678	258.466	260.790	256.389	250.786	247.962	243.118	3.494	227.594	228.687	231.309	234.988		238.248	
Totale															
Alunni	8.362.104	8.219.367	8.045.986	7.926.826	7.851.822	7.806.717	7.751.497	107.501	7.599.110	7.540.156	7.542.232	7.561.780	7.545.489	7.624.526	
Classi	430.022	425.280	416.782	407.641	399.185	393.738	390.994	6.423	378.612	372.317	371.335	371.416		372.821	
Posti	815.229	824.469	822.810	805.913	792.770	784.571	769.316	12.291	730.608	740.029	741.437	750.331		755.878	

(*) I dati sono comprensivi delle province autonome di Trento e Bolzano.

(1) Gli alunni corrispondono a quelli frequentanti e sono stati stimati utilizzando i modelli previsionali del Sistema Informativo.

Contrariamente agli altri anni, la previsione delle classi non è riportata in quanto, secondo quanto previsto nell'articolo 3 del D. L. n. 255 del 3 luglio 2001, il numero delle classi reali, tranne casi particolari, non dovrebbe variare rispetto a quello comunicato in Organico di Diritto.

(2) Il dato riguardante gli alunni (e le classi che ne derivano) dell'anno scolastico 2001/02 è relativo alle iscrizioni, mentre per gli altri anni viene riportato il dato relativo alle frequenze. Si evidenzia che il numero degli alunni iscritti, in particolare per quanto riguarda la scuola secondaria di II grado, può essere superiore alle effettive frequenze a causa degli abbandoni e delle doppie iscrizioni.

Scuola materna
 Alunni, classi, posti del personale docente
 Serie storica
 (numeri indice - a.s. 1990/91 = 100)

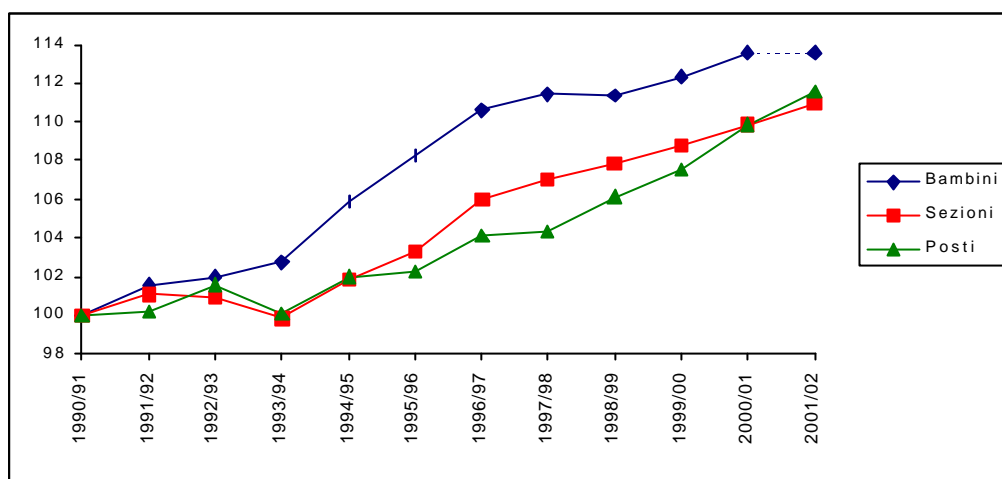

Scuola elementare
 Alunni, classi, posti del personale docente
 Serie storica*
 (numeri indice - a.s. 1990/91 = 100)

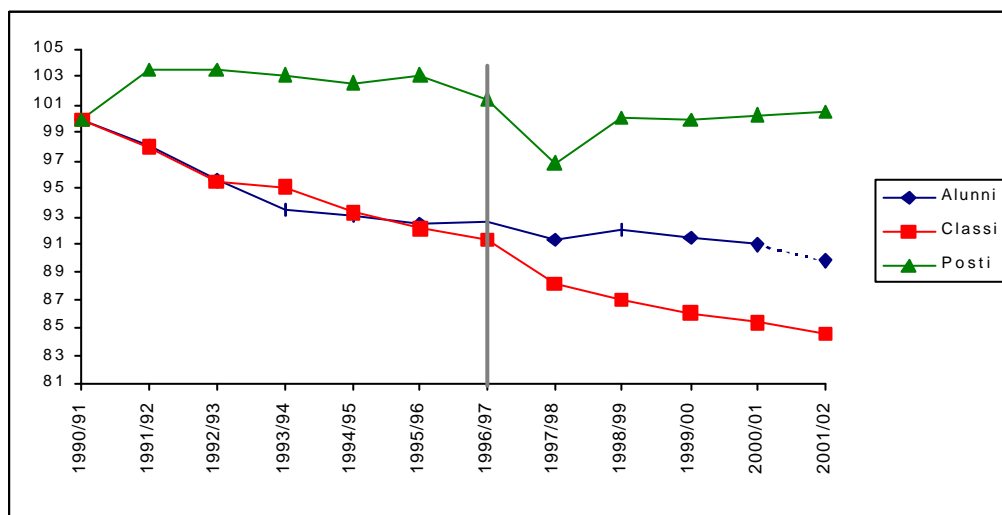

* Come anticipato nell'introduzione, a partire dall'anno scolastico 1997/98 i dati non comprendono quelli relativi alle province autonome di Trento e Bolzano, in quanto non più gestite dal Ministero.

NOTA: gli alunni rappresentati (e le classi che ne derivano) sono relativi alle frequenze; le linee tratteggiate evidenziano un andamento riferito ad un dato stimato.

Scuola secondaria di I grado
Alunni, classi, posti del personale docente
Serie storica*
(numeri indice - a.s. 1990/91 = 100)

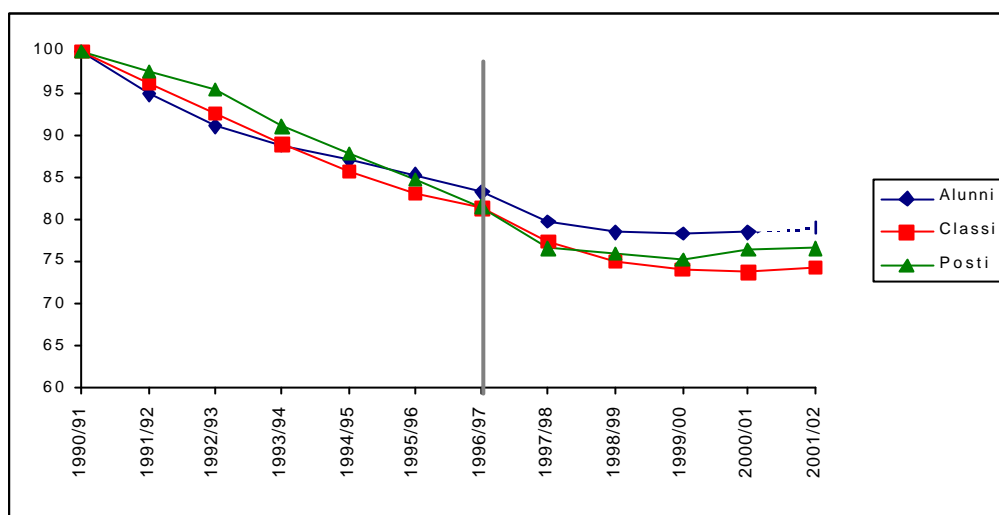

Scuola secondaria di II grado
Alunni, classi, posti del personale docente
Serie storica*
(numeri indice - a.s. 1990/91 = 100)

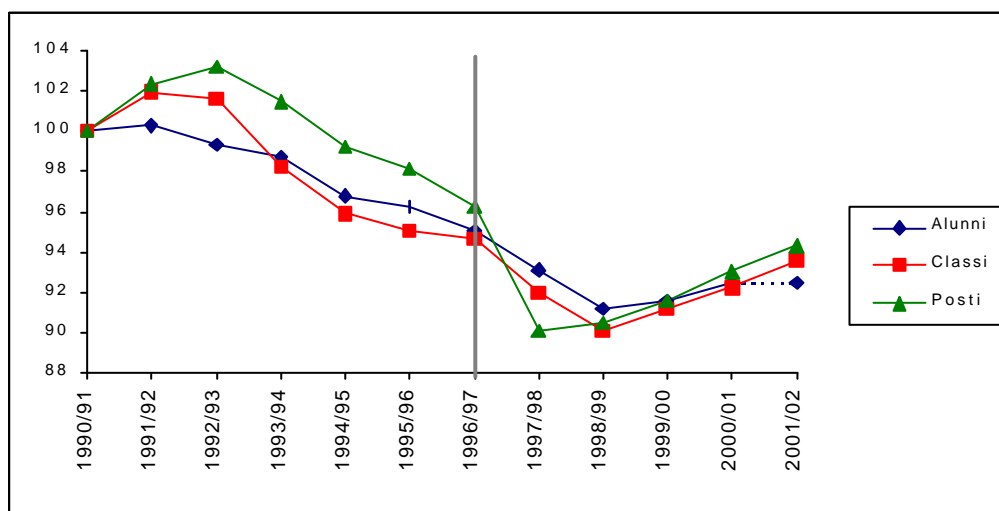

* Come anticipato nell'introduzione, a partire dall'anno scolastico 1997/98 i dati non comprendono quelli relativi alle province autonome di Trento e Bolzano, in quanto non più gestite dal Ministero.

NOTA: gli alunni rappresentati (e le classi che ne derivano) sono relativi alle frequenze; le linee tratteggiate evidenziano un andamento riferito ad un dato stimato.

Sezione 3

Scuola materna

Scuola materna
a.s. 2001/2002

Bambini iscritti

3 anni	312.72
	7
4 anni	361.54
	7
5 anni ed oltre	266.06
	2
Totale	940.33
	6

Bambini portatori di handicap:

psico-fisici	8.843	
della vista	223	
dell'udito	547	
Totale	9.613	1,02% del totale dei bambini

Sezioni

	40.690	
con orario "normale" (1)	36.965	90,85%
con orario ridotto (2)	3.725	9,15%
Rapporto bambini/sezioni	23,11	

Dotazione organica

	83.724
Organico funzionale di circolo	78.848
Posti di sostegno	4.520
" metodo Montessori	240
" altro tipo	116

- (1) Per orario normale si intende orario antimeridiano e pomeridiano.
- (2) Per orario ridotto si intende orario solo antimeridiano.

Scuola materna
a.s. 2001/2002

Regione	Bambini	Sezioni	Dotazione organica	Rapporto bambini/sezioni
PIEMONTE	62.189	2.578	5.551	24,12
LOMBARDIA	100.109	4.148	8.878	24,13
LIGURIA	19.416	810	1.729	23,97
VENETO	39.307	1.685	3.584	23,33
FRIULI VENEZIA GIULIA	14.870	673	1.449	22,10
EMILIA ROMAGNA	39.980	1.662	3.568	24,06
TOSCANA	56.655	2.369	4.985	23,92
UMBRIA	15.459	705	1.471	21,93
MARCHE	30.629	1.329	2.790	23,05
LAZIO	80.356	3.514	6.749	22,87
ABRUZZO	27.635	1.220	2.588	22,65
MOLISE	6.569	313	634	20,99
CAMPANIA	142.081	6.139	12.886	23,14
PUGLIA	98.350	4.175	8.141	23,56
BASILICATA	13.891	664	1.446	20,92
CALABRIA	48.255	2.301	4.859	20,97
SICILIA	115.615	5.011	9.340	23,07
SARDEGNA	28.970	1.394	3.076	20,78

Area geografica	Bambini	Sezioni	Dotazione organica	Rapporto bambini/sezioni
NORD OVEST	181.714	7.536	16.158	24,11
NORD EST	94.157	4.020	8.601	23,42
CENTRO	183.099	7.917	15.995	23,13
SUD	336.781	14.812	30.554	22,74
ISOLE	144.585	6.405	12.416	22,57
Totale nazionale	940.336	40.690	83.724	23,11

Scuola materna
a.s. 2001/2002

Provincia	Bambini	Sezioni	Dotazione organica	Rapporto bambini/sezioni
AGRIGENTO	13.844	550	1.076	25,17
ALESSANDRIA	6.482	275	586	23,57
ANCONA	10.106	431	907	23,45
AREZZO	5.329	224	476	23,79
ASCOLI PICENO	8.045	353	752	22,79
ASTI	2.827	113	242	25,02
AVELLINO	10.495	470	1.001	22,33
BARI	38.479	1.614	3.045	23,84
BELLUNO	2.566	125	262	20,53
BENEVENTO	7.252	343	745	21,14
BERGAMO	8.420	344	762	24,48
BIELLA	2.960	133	288	22,26
BOLOGNA	9.003	359	802	25,08
BRESCIA	11.150	478	1.015	23,33
BRINDISI	10.457	453	986	23,08
CAGLIARI	12.301	583	1.244	21,10
CALTANISSETTA	7.942	338	724	23,50
CAMPOBASSO	4.483	213	420	21,05
CASERTA	19.350	862	1.927	22,45
CATANIA	25.344	1.081	1.735	23,44
CATANZARO	9.723	471	1.028	20,64
CHIETI	8.134	358	731	22,72
COMO	5.364	238	508	22,54
COSENZA	16.587	814	1.696	20,38
CREMONA	4.621	208	431	22,22
CROTONE	5.022	229	483	21,93
CUNEO	9.997	419	890	23,86
ENNA	4.928	225	480	21,90
FERRARA	1.967	91	197	21,62
FIRENZE	16.131	652	1.364	24,74
FOGGIA	15.523	679	1.374	22,86
FORLI'	5.056	220	452	22,98
FROSINONE	11.625	555	1.172	20,95
GENOVA	8.925	366	782	24,39
GORIZIA	2.245	95	201	23,63
GROSSETO	3.218	147	319	21,89
IMPERIA	3.578	155	331	23,08
ISERNIA	2.086	100	214	20,86

Scuola materna
a.s. 2001/2002

Provincia	Bambini	Sezioni	Dotazione organica	Rapporto bambini/sezioni
L'AQUILA	5.772	279	598	20,69
LA SPEZIA	3.018	129	269	23,40
LATINA	13.067	550	1.132	23,76
LECCE	18.497	804	1.713	23,01
LECCO	2.960	131	282	22,60
LIVORNO	4.042	162	344	24,95
LODI	2.826	117	246	24,15
LUCCA	6.805	292	620	23,30
MACERATA	6.565	277	567	23,70
MANTOVA	7.237	303	654	23,88
MASSA	3.517	162	346	21,71
MATERA	5.483	248	534	22,11
MESSINA	13.317	628	1.242	21,21
MILANO	41.850	1.687	3.606	24,81
MODENA	7.845	323	694	24,29
NAPOLI	76.814	3.246	6.803	23,66
NOVARA	4.946	214	465	23,11
NUORO	5.599	284	667	19,71
ORISTANO	2.518	130	294	19,37
PADOVA	5.009	210	442	23,85
PALERMO	21.766	909	1.566	23,94
PARMA	3.445	143	300	24,09
PAVIA	6.370	247	527	25,79
PERUGIA	11.874	550	1.143	21,59
PESARO	5.913	268	564	22,06
PESCARA	6.723	275	577	24,45
PIACENZA	3.483	139	293	25,06
PISA	5.998	254	532	23,61
PISTOIA	4.226	173	356	24,43
PORDENONE	3.211	141	335	22,77
POTENZA	8.408	416	912	20,21
PRATO	3.002	116	237	25,88
RAGUSA	8.646	389	826	22,23
RAVENNA	3.312	139	303	23,83
REGGIO CALABRIA	12.169	558	1.126	21,81
REGGIO EMILIA	3.164	136	286	23,26
RIETI	3.307	164	333	20,16
RIMINI	2.705	112	241	24,15

Scuola materna
a.s. 2001/2002

Provincia	Bambini	Sezioni	Dotazione organica	Rapporto bambini/sezioni
ROMA	46.434	1.993	3.591	23,30
ROVIGO	2.153	95	206	22,66
SALERNO	28.170	1.218	2.410	23,13
SASSARI	8.552	397	871	21,54
SAVONA	3.895	160	347	24,34
SIENA	4.387	187	391	23,46
SIRACUSA	9.240	429	918	21,54
SONDRIO	3.229	147	310	21,97
TARANTO	15.394	625	1.023	24,63
TERAMO	7.006	308	682	22,75
TERNI	3.585	155	328	23,13
TORINO	29.637	1.186	2.566	24,99
TRAPANI	10.588	462	773	22,92
TREVISO	5.390	231	509	23,33
TRIESTE	1.581	75	140	21,08
UDINE	7.833	362	773	21,64
VARESE	6.082	248	537	24,52
VENEZIA	8.980	378	788	23,76
VERBANO-CUSIO-OSSOLA	2.250	106	228	21,23
VERCELLI	3.090	132	286	23,41
VERONA	7.204	311	647	23,16
VIBO VALENTIA	4.754	229	526	20,76
VICENZA	8.005	335	730	23,90
VITERBO	5.923	252	521	23,50

Sezione 4

Scuola elementare

Scuola elementare
a.s. 2001/2002

Alunni e classi

	Alunni	Classi	Rapporto alunni/classi
Prima	486.073	26.326	18,46
Seconda	490.338	26.488	18,51
Terza	506.449	27.016	18,75
Quarta	523.616	27.612	18,96
Quinta	524.900	27.894	18,82
Pluriclassi (1)	-	3.684	-
Totale	2.531.376	139.020	18,21 (2)

Alunni portatori di handicap

psico-fisico	49.698
della vista	830
dell'udito	1.915

Totale 52.443 2,07% del totale degli alunni

Classi a tempo "normale"	109.557	78,81%
Classi a tempo pieno	29.463	21,19%

- (1) Le pluriclassi sono abbinamenti di classi che vengono costituite a causa dell'esiguo numero degli alunni.
(2) Il rapporto alunni/classi totale risulta inferiore rispetto a quello per i singoli anni di corso a causa degli alunni in pluriclassi che sono, ovviamente, conteggiati nei rispettivi anni di corso.

Scuola elementare
a.s. 2001/2002

Dotazione organica	255.107
Organico funzionale di circolo	220.318
Posti di sostegno	20.525
" per istruzione adulti	1.089
" in scuole carcerarie	219
" in scuole reggimentali	4
" in scuole speciali	650
" metodo Montessori	226
" metodo Pizzigoni	50
" altro tipo	13
" di lingua inglese	11.003
" di lingua francese	903
" di lingua tedesca	72
" di lingua spagnola	35

**Scuola elementare
 a.s. 2001/2002**

Regione	Alunni	Classi	Dotazione organica	Rapporto alunni/classi
PIEMONTE	162.428	9.432	18.033	17,22
LOMBARDIA	364.677	19.752	37.442	18,46
LIGURIA	52.195	3.016	5.817	17,31
VENETO	192.701	11.202	19.294	17,20
FRIULI VENEZIA GIULIA	42.202	2.572	4.770	16,41
EMILIA ROMAGNA	145.277	7.853	15.025	18,50
TOSCANA	128.422	7.196	13.455	17,85
UMBRIA	33.633	2.078	3.492	16,19
MARCHE	62.253	3.494	6.139	17,82
LAZIO	224.473	11.954	23.083	18,78
ABRUZZO	58.440	3.407	5.880	17,15
MOLISE	15.478	968	1.536	15,99
CAMPANIA	327.308	17.480	31.878	18,72
PUGLIA	222.903	10.894	19.737	20,46
BASILICATA	31.197	1.820	3.388	17,14
CALABRIA	108.913	6.815	11.835	15,98
SICILIA	284.202	14.793	26.488	19,21
SARDEGNA	74.674	4.294	7.815	17,39

Area geografica	Alunni	Classi	Dotazione organica	Rapporto alunni/classi
NORD OVEST	579.300	32.200	61.292	17,99
NORD EST	380.180	21.627	39.089	17,58
CENTRO	448.781	24.722	46.169	18,15
SUD	764.239	41.384	74.254	18,47
ISOLE	358.876	19.087	34.303	18,80
Totale nazionale	2.531.376	139.020	255.107	18,21

Scuola elementare
a.s. 2001/2002

Provincia	Alunni	Classi	Dotazione organica	Rapporto alunni/classi
AGRIGENTO	25.924	1.313	2.381	19,74
ALESSANDRIA	14.238	925	1.622	15,39
ANCONA	18.657	1.008	1.852	18,51
AREZZO	12.552	742	1.281	16,92
ASCOLI PICENO	16.174	911	1.530	17,75
ASTI	7.660	451	837	16,98
AVELLINO	23.055	1.374	2.389	16,78
BARI	88.612	4.258	7.607	20,81
BELLUNO	8.554	575	911	14,88
BENEVENTO	15.768	955	1.729	16,51
BERGAMO	42.713	2.407	4.299	17,75
BIELLA	7.131	450	817	15,85
BOLOGNA	31.548	1.629	3.245	19,37
BRESCIA	48.998	2.790	4.887	17,56
BRINDISI	22.001	1.082	2.060	20,33
CAGLIARI	33.234	1.812	3.377	18,34
CALTANISSETTA	17.340	851	1.635	20,38
CAMPOBASSO	11.277	664	1.048	16,98
CASERTA	52.391	2.892	5.656	18,12
CATANIA	61.625	3.126	5.675	19,71
CATANZARO	20.123	1.254	2.242	16,05
CHIETI	17.266	1.002	1.737	17,23
COMO	22.934	1.314	2.192	17,45
COSENZA	37.462	2.410	3.948	15,54
CREMONA	12.544	704	1.253	17,82
CROTONE	10.409	575	1.104	18,10
CUNEO	24.388	1.517	2.492	16,08
ENNA	10.508	572	1.066	18,37
FERRARA	10.431	646	1.115	16,15
FIRENZE	33.383	1.775	3.490	18,81
FOGGIA	38.713	1.957	3.643	19,78
FORLI'	13.187	746	1.353	17,68
FROSINONE	23.917	1.436	2.428	16,66
GENOVA	28.367	1.552	3.104	18,28
GORIZIA	4.396	249	450	17,65
GROSSETO	7.606	468	858	16,25
IMPERIA	7.439	456	943	16,31
ISERNIA	4.201	304	488	13,82

Scuola elementare
a.s. 2001/2002

Provincia	Alunni	Classi	Dotazione organica	Rapporto alunni/classi
L'AQUILA	12.631	822	1.403	15,37
LA SPEZIA	7.226	444	749	16,27
LATINA	25.954	1.371	2.406	18,93
LECCE	41.692	2.066	3.656	20,18
LECCO	12.785	749	1.290	17,07
LIVORNO	11.361	600	1.179	18,94
LODI	8.046	442	876	18,20
LUCCA	14.049	842	1.513	16,69
MACERATA	13.003	730	1.293	17,81
MANTOVA	14.613	825	1.390	17,71
MASSA	6.993	439	754	15,93
MATERA	10.740	575	1.028	18,68
MESSINA	32.358	1.984	3.644	16,31
MILANO	142.095	7.169	15.257	19,82
MODENA	25.437	1.282	2.650	19,84
NAPOLI	176.454	8.936	16.205	19,75
NOVARA	13.403	789	1.462	16,99
NUORO	13.148	823	1.388	15,98
ORISTANO	6.896	439	767	15,71
PADOVA	34.871	2.054	3.447	16,98
PALERMO	73.596	3.677	6.236	20,02
PARMA	13.817	768	1.407	17,99
PAVIA	17.662	971	1.845	18,19
PERUGIA	25.354	1.564	2.629	16,21
PESARO	14.419	845	1.464	17,06
PESCARA	13.931	731	1.299	19,06
PIACENZA	9.744	562	1.045	17,34
PISA	14.833	834	1.492	17,79
PISTOIA	10.182	564	1.039	18,05
PORDENONE	11.394	694	1.308	16,42
POTENZA	20.457	1.245	2.360	16,43
PRATO	8.221	413	860	19,91
RAGUSA	16.956	838	1.467	20,23
RAVENNA	11.633	643	1.277	18,09
REGGIO CALABRIA	31.231	1.937	3.358	16,12
REGGIO EMILIA	18.744	1.005	1.900	18,65
RIETI	6.778	449	757	15,10
RIMINI	10.736	572	1.033	18,77

Scuola elementare
a.s. 2001/2002

Provincia	Alunni	Classi	Dotazione organica	Rapporto alunni/classi
ROMA	155.643	7.999	16.331	19,46
ROVIGO	8.620	558	908	15,45
SALERNO	59.640	3.323	5.899	17,95
SASSARI	21.396	1.220	2.283	17,54
SAVONA	9.163	564	1.021	16,25
SIENA	9.242	519	989	17,81
SIRACUSA	21.515	1.105	2.008	19,47
SONDRIO	8.416	543	878	15,50
TARANTO	31.885	1.531	2.771	20,83
TERAMO	14.612	852	1.441	17,15
TERNI	8.279	514	863	16,11
TORINO	83.174	4.492	9.284	18,52
TRAPANI	24.380	1.327	2.376	18,37
TREVISO	35.030	2.104	3.586	16,65
TRIESTE	7.620	444	880	17,16
UDINE	18.792	1.185	2.132	15,86
VARESE	33.871	1.838	3.275	18,43
VENEZIA	30.686	1.679	3.131	18,28
VERBANO-CUSIO-OSSOLA	5.874	406	736	14,47
VERCELLI	6.560	402	783	16,32
VERONA	35.944	2.002	3.501	17,95
VIBO VALENTIA	9.688	639	1.183	15,16
VICENZA	38.996	2.230	3.810	17,49
VITERBO	12.181	699	1.161	17,43

Sezione 5

Scuola secondaria di I grado

Scuola secondaria di I grado
a.s. 2001/2002

Alunni e classi

	Alunni	Classi	Rapporto alunni/classi
Prima	574.572	27.011	21,27
Seconda	564.816	27.056	20,88
Terza	565.037	27.366	20,65
Totale	1.704.425	81.433	20,93

Alunni portatori di handicap

psico- fisico	42.670
della vista	523
dell'udito	1.240

Totale 44.433

2,61% del totale degli
alunni

Classi a tempo "normale" 56.828 69,78%

Classi a tempo prolungato 24.605 30,22%

Insegnamento della lingua
straniera

Classi

Inglese	65.490	66,84%
Francese	30.982	31,62%
Tedesco	1.410	1,44%
Spagnolo	96	0,10%
Totale	97.978	100,00

Scuola secondaria di I grado
a.s. 2001/2002

Dotazione organica	178.799
Cattedre	157.756
Posti di sostegno	17.544
" di istruzione per adulti	2.707
" D.O.P (1)	613
" in scuole carcerarie	179

(1) Dotazione organica determinata annualmente in aggiunta a quella relativa alle cattedre e ai posti.

Scuola secondaria di I grado
a.s. 2001/2002

Regione	Alunni	Classi	Dotazione organica	Rapporto alunni/classi
PIEMONTE	102.802	4.949	11.129	20,77
LOMBARDIA	225.062	10.637	23.770	21,16
LIGURIA	34.794	1.650	3.707	21,09
VENETO	119.666	5.739	12.444	20,85
FRIULI VENEZIA GIULIA	27.049	1.368	2.939	19,77
EMILIA ROMAGNA	90.231	4.285	9.154	21,06
TOSCANA	86.346	4.033	8.578	21,41
UMBRIA	22.182	1.076	2.253	20,62
MARCHE	40.277	1.933	4.046	20,84
LAZIO	153.432	7.250	15.542	21,16
ABRUZZO	39.915	1.977	4.101	20,19
MOLISE	10.440	553	1.148	18,88
CAMPANIA	240.556	11.432	25.063	21,04
PUGLIA	152.321	6.842	14.941	22,26
BASILICATA	21.849	1.108	2.632	19,72
CALABRIA	78.477	4.022	9.042	19,51
SICILIA	201.614	9.665	21.758	20,86
SARDEGNA	57.412	2.914	6.552	19,70

Area geografica	Alunni	Classi	Dotazione organica	Rapporto alunni/classi
NORD OVEST	362.658	17.236	38.606	21,04
NORD EST	236.946	11.392	24.537	20,80
CENTRO	302.237	14.292	30.419	21,15
SUD	543.558	25.934	56.927	20,96
ISOLE	259.026	12.579	28.310	20,59
Totale nazionale	1.704.425	81.433	178.799	20,93

Scuola secondaria di I grado
a.s. 2001/2002

Provincia	Alunni	Classi	Dotazione organica	Rapporto alunni/classi
AGRIGENTO	17.881	858	1.803	20,84
ALESSANDRIA	9.137	450	1.087	20,30
ANCONA	11.643	546	1.104	21,32
AREZZO	8.447	413	851	20,45
ASCOLI PICENO	10.807	528	1.112	20,47
ASTI	4.845	229	533	21,16
AVELLINO	16.200	825	1.860	19,64
BARI	59.922	2.621	5.786	22,86
BELLUNO	5.272	278	568	18,96
BENEVENTO	10.729	529	1.285	20,28
BERGAMO	26.390	1.259	2.859	20,96
BIELLA	4.416	219	491	20,16
BOLOGNA	18.377	916	1.869	20,06
BRESCIA	29.535	1.436	3.132	20,57
BRINDISI	15.230	676	1.399	22,53
CAGLIARI	26.228	1.320	3.047	19,87
CALTANISSETTA	11.745	540	1.266	21,75
CAMPOBASSO	7.536	390	848	19,32
CASERTA	36.679	1.860	4.139	19,72
CATANIA	45.331	2.167	4.745	20,92
CATANZARO	14.261	725	1.626	19,67
CHIETI	12.032	597	1.171	20,15
COMO	14.059	652	1.429	21,56
COSENZA	27.286	1.415	3.100	19,28
CREMONA	8.157	376	799	21,69
CROTONE	7.634	377	858	20,25
CUNEO	15.244	746	1.700	20,43
ENNA	7.039	356	872	19,77
FERRARA	6.638	321	679	20,68
FIRENZE	21.680	976	2.063	22,21
FOGGIA	27.586	1.289	2.945	21,40
FORLI'	8.573	406	852	21,12
FROSINONE	17.055	812	1.629	21,00
GENOVA	18.917	867	1.933	21,82
GORIZIA	3.016	147	307	20,52
GROSSETO	5.034	246	559	20,46
IMPERIA	4.897	242	584	20,24
ISERNIA	2.904	163	300	17,82

Scuola secondaria di I grado
a.s. 2001/2002

Provincia	Alunni	Classi	Dotazione organica	Rapporto alunni/classi
L'AQUILA	9.078	468	1.080	19,40
LA SPEZIA	5.019	247	563	20,32
LATINA	18.037	827	1.787	21,81
LECCE	27.668	1.273	2.691	21,73
LECCO	7.743	365	793	21,21
LIVORNO	7.959	370	838	21,51
LODI	5.263	237	507	22,21
LUCCA	9.440	443	940	21,31
MACERATA	8.402	408	877	20,59
MANTOVA	9.014	431	964	20,91
MASSA	4.888	239	518	20,45
MATERA	7.524	363	818	20,73
MESSINA	23.696	1.189	2.839	19,93
MILANO	87.060	4.074	9.245	21,37
MODENA	15.909	704	1.653	22,60
NAPOLI	134.630	6.231	13.398	21,61
NOVARA	8.755	426	906	20,55
NUORO	9.497	521	1.252	18,23
ORISTANO	5.346	286	587	18,69
PADOVA	22.391	1.075	2.453	20,83
PALERMO	52.794	2.515	5.422	20,99
PARMA	8.839	428	848	20,65
PAVIA	11.526	564	1.235	20,44
PERUGIA	16.701	803	1.605	20,80
PESARO	9.425	451	953	20,90
PESCARA	9.334	447	918	20,88
PIACENZA	6.089	296	621	20,57
PISA	9.805	461	943	21,27
PISTOIA	6.919	316	689	21,90
PORDENONE	6.950	349	735	19,91
POTENZA	14.325	745	1.814	19,23
PRATO	6.075	266	546	22,84
RAGUSA	11.586	536	1.199	21,62
RAVENNA	7.356	353	782	20,84
REGGIO CALABRIA	22.294	1.141	2.554	19,54
REGGIO EMILIA	11.428	546	1.193	20,93
RIETI	4.311	230	494	18,74
RIMINI	7.022	315	657	22,29

Scuola secondaria di I grado
a.s. 2001/2002

Provincia	Alunni	Classi	Dotazione organica	Rapporto alunni/classi
ROMA	105.498	4.952	10.765	21,30
ROVIGO	6.331	335	662	18,90
SALERNO	42.318	1.987	4.381	21,30
SASSARI	16.341	787	1.666	20,76
SAVONA	5.961	294	627	20,28
SIENA	6.099	303	631	20,13
SIRACUSA	15.071	706	1.611	21,35
SONDRIO	5.266	260	554	20,25
TARANTO	21.915	983	2.120	22,29
TERAMO	9.471	465	932	20,37
TERNI	5.481	273	648	20,08
TORINO	52.111	2.460	5.471	21,18
TRAPANI	16.471	798	2.001	20,64
TREVISO	21.356	1.022	2.197	20,90
TRIESTE	5.096	248	523	20,55
UDINE	11.987	624	1.374	19,21
VARESE	21.049	983	2.253	21,41
VENEZIA	19.703	938	2.045	21,01
VERBANO-CUSIO-OSSOLA	3.758	193	444	19,47
VERCELLI	4.536	226	497	20,07
VERONA	21.352	1.000	2.139	21,35
VIBO VALENTIA	7.002	364	904	19,24
VICENZA	23.261	1.091	2.380	21,32
VITERBO	8.531	429	867	19,89

Sezione 6

Scuola secondaria di II grado

**Scuola secondaria di II grado
 a.s. 2001/2002**

Alunni e classi

	Alunni	Classi	Rapporto alunni/classi
Prima	583.339	24.832	23,49
Seconda	531.812	23.810	22,34
Terza	493.011	22.322	22,09
Quarta	444.836	20.697	21,49
Quinta	395.391	20.017	19,75
Totale	2.448.389	111.678	21,92

Alunni per tipologia di scuola

	Licei classici	Licei scientifici	Istituti e Scuole magistrali	Istituti tecnici	Istituti professional i	Istituti d'arte	Licei artistici	Totale
Prima	48.641	105.253	39.886	216.309	149.945	14.628	8.677	583.339
Seconda	45.351	97.177	37.705	199.009	130.899	13.290	8.381	531.812
Terza	44.625	94.095	35.906	187.462	111.232	11.921	7.770	493.011
Quarta	43.226	89.994	31.137	173.524	89.223	10.889	6.843	444.836
Quinta	42.106	85.718	23.956	157.951	73.765	9.207	2.688	395.391
Totale	223.949	472.237	168.590	934.255	555.064	59.935	34.359	2.448.389
	9,15%	19,29%	6,88%	38,16%	22,67%	2,45%	1,40%	100,00%

Scuola secondaria di II grado
a.s. 2001/2002

Classi per tipologia di scuola

	Licei classici	Licei scientifici	Istituti e Scuole magistrali	Istituti tecnici	Istituti professional i	Istituti d'arte	Licei artistici	Totale
Prima	2.062	4.290	1.675	9.112	6.637	666	390	24.832
Seconda	1.975	4.084	1.641	8.978	6.105	643	384	23.810
Terza	1.976	3.972	1.587	8.361	5.419	632	375	22.322
Quarta	1.957	3.972	1.436	8.250	4.182	547	353	20.697
Quinta	1.978	3.956	1.136	8.288	4.000	521	138	20.017
Totale	9.948	20.274	7.475	42.989	26.343	3.009	1.640	111.678
	8,91%	18,16%	6,69%	38,49%	23,59%	2,69%	1,47%	100,00%

Dotazione organica 238.248

Cattedre 230.045
Posti D.O.P. (1) 1.036
" di sostegno 7.167

(1) Dotazione organica determinata annualmente in aggiunta a quella relativa alle cattedre e ai posti.

Scuola secondaria di II grado
a.s. 2001/2002

Regione	Alunni	Classi	Dotazione organica	Rapporto alunni/classi
PIEMONTE	148.050	6.955	14.934	21,29
LOMBARDIA	316.838	14.206	30.424	22,30
LIGURIA	50.430	2.404	5.093	20,98
VENETO	167.130	7.772	16.695	21,50
FRIULI VENEZIA GIULIA	42.273	2.112	4.587	20,02
EMILIA ROMAGNA	135.941	6.308	13.834	21,55
TOSCANA	131.557	6.076	12.996	21,65
UMBRIA	36.103	1.715	3.604	21,05
MARCHE	64.983	3.045	6.550	21,34
LAZIO	238.935	10.974	23.475	21,77
ABRUZZO	63.854	2.838	6.105	22,50
MOLISE	17.390	792	1.672	21,96
CAMPANIA	316.909	13.827	29.159	22,92
PUGLIA	215.081	9.602	20.621	22,40
BASILICATA	35.876	1.631	3.315	22,00
CALABRIA	117.984	5.513	11.719	21,40
SICILIA	258.175	11.662	24.539	22,14
SARDEGNA	90.880	4.246	8.926	21,40

Area geografica	Alunni	Classi	Dotazione organica	Rapporto alunni/classi
NORD OVEST	515.318	23.565	50.451	21,87
NORD EST	345.344	16.192	35.116	21,33
CENTRO	471.578	21.810	46.625	21,62
SUD	767.094	34.203	72.591	22,43
ISOLE	349.055	15.908	33.465	21,94
Totale nazionale	2.448.389	111.678	238.248	21,92

Scuola secondaria di II grado
a.s. 2001/2002

Provincia	Alunni	Classi	Dotazione organica	Rapporto alunni/classi
AGRIGENTO	24.274	1.099	2.236	22,09
ALESSANDRIA	13.166	621	1.292	21,20
ANCONA	19.606	908	1.963	21,59
AREZZO	14.440	663	1.456	21,78
ASCOLI PICENO	18.113	837	1.815	21,64
ASTI	5.660	263	548	21,52
AVELLINO	23.984	1.067	2.187	22,48
BARI	80.843	3.548	7.739	22,79
BELLUNO	7.742	390	833	19,85
BENEVENTO	15.638	688	1.393	22,73
BERGAMO	36.492	1.594	3.591	22,89
BIELLA	5.913	297	710	19,91
BOLOGNA	24.195	1.152	2.486	21,00
BRESCIA	39.808	1.854	3.969	21,47
BRINDISI	20.667	889	1.900	23,25
CAGLIARI	42.439	1.987	4.256	21,36
CALTANISSETTA	13.875	640	1.372	21,68
CAMPOBASSO	12.613	582	1.253	21,67
CASERTA	49.967	2.292	4.888	21,80
CATANIA	57.875	2.580	5.406	22,43
CATANZARO	22.622	1.050	2.273	21,54
CHIETI	19.239	850	1.814	22,63
COMO	17.024	762	1.645	22,34
COSENZA	42.747	2.034	4.355	21,02
CREMONA	14.012	617	1.383	22,71
CROTONE	9.795	465	971	21,06
CUNEO	21.407	1.002	2.151	21,36
ENNA	9.234	434	898	21,28
FERRARA	12.117	588	1.282	20,61
FIRENZE	29.630	1.344	2.859	22,05
FOGGIA	37.109	1.801	3.687	20,60
FORLI'	14.528	662	1.425	21,95
FROSINONE	29.106	1.350	2.840	21,56
GENOVA	26.980	1.259	2.704	21,43
GORIZIA	4.766	264	576	18,05
GROSSETO	8.308	398	820	20,87
IMPERIA	7.045	330	677	21,35
ISERNIA	4.777	210	419	22,75

Scuola secondaria di II grado
a.s. 2001/2002

Provincia	Alunni	Classi	Dotazione organica	Rapporto alunni/classi
L'AQUILA	16.508	746	1.616	22,13
LA SPEZIA	7.432	354	743	20,99
LATINA	27.556	1.320	2.702	20,88
LECCE	43.161	1.900	4.157	22,72
LECCO	10.675	472	1.003	22,62
LIVORNO	12.722	593	1.290	21,45
LODI	8.193	353	766	23,21
LUCCA	13.710	629	1.384	21,80
MACERATA	12.964	622	1.370	20,84
MANTOVA	11.577	543	1.156	21,32
MASSA	9.143	459	929	19,92
MATERA	12.388	563	1.177	22,00
MESSINA	32.690	1.425	3.022	22,94
MILANO	123.464	5.558	11.706	22,21
MODENA	23.553	1.079	2.472	21,83
NAPOLI	164.567	6.978	14.886	23,58
NOVARA	12.225	573	1.233	21,34
NUORO	14.895	746	1.519	19,97
ORISTANO	8.344	365	777	22,86
PADOVA	30.792	1.423	3.139	21,64
PALERMO	61.484	2.677	5.636	22,97
PARMA	14.812	692	1.556	21,40
PAVIA	15.698	727	1.588	21,59
PERUGIA	27.185	1.292	2.724	21,04
PESARO	14.300	678	1.402	21,09
PESCARA	16.348	695	1.512	23,52
PIACENZA	8.571	380	813	22,56
PISA	14.787	675	1.506	21,91
PISTOIA	10.585	484	1.018	21,87
PORDENONE	10.435	505	1.095	20,66
POTENZA	23.488	1.068	2.138	21,99
PRATO	8.595	380	824	22,62
RAGUSA	15.695	751	1.589	20,90
RAVENNA	11.580	554	1.164	20,90
REGGIO CALABRIA	32.563	1.499	3.180	21,72
REGGIO EMILIA	15.448	705	1.619	21,91
RIETI	7.832	376	780	20,83
RIMINI	11.137	496	1.017	22,45

Scuola secondaria di II grado
a.s. 2001/2002

Provincia	Alunni	Classi	Dotazione organica	Rapporto alunni/classi
ROMA	162.442	7.371	16.032	22,04
ROVIGO	10.466	505	1.075	20,72
SALERNO	62.753	2.802	5.805	22,40
SASSARI	25.202	1.148	2.374	21,95
SAVONA	8.973	461	969	19,46
SIENA	9.637	451	910	21,37
SIRACUSA	21.025	1.064	2.247	19,76
SONDRIO	8.123	372	762	21,84
TARANTO	33.301	1.464	3.138	22,75
TERAMO	11.759	547	1.163	21,50
TERNI	8.918	423	880	21,08
TORINO	76.820	3.539	7.589	21,71
TRAPANI	22.023	992	2.133	22,20
TREVISO	30.846	1.498	3.024	20,59
TRIESTE	7.706	376	787	20,49
UDINE	19.366	967	2.129	20,03
VARESE	31.772	1.354	2.855	23,47
VENEZIA	27.975	1.294	2.823	21,62
VERBANO-CUSIO-OSSOLA	6.480	321	721	20,19
VERCELLI	6.379	339	690	18,82
VERONA	27.021	1.195	2.555	22,61
VIBO VALENTIA	10.257	465	940	22,06
VICENZA	32.288	1.467	3.246	22,01
VITERBO	11.999	557	1.121	21,54

Scuola secondaria di II grado
Distribuzione percentuale degli alunni per tipologia di istituto - regione ed area geografica
a.s. 2000/2001 - a.s. 2001/2002

Regione	Licei classici		Licei scientifici		Istituti e Scuole magistrali		Istituti tecnici		Istituti professionali		Istituti d'arte		Licei artistici		Totale	
	a.s. 2000/ 01	a.s. 2001/0 2	a.s. 2000/ 01	a.s. 2001/0 2	a.s. 2000/ 01	a.s. 2001/0 2	a.s. 2000/ 01	a.s. 2001/0 2	a.s. 2000/ 01	a.s. 2001/0 2	a.s. 2000/ 01	a.s. 2001/0 2	a.s. 2000/ 01	a.s. 2001/0 2	a.s. 2000/ 01	a.s. 2001/ 02
	PIEMONTE	6,86%	6,85%	20,72 %	20,80 %	5,33%	5,61%	40,38 %	39,95%	23,36 %	23,28 %	1,49%	1,54%	1,86%	1,97%	100%
LOMBARDIA	5,47%	5,41%	18,86%	18,84%	6,03%	6,02%	43,41%	43,37 %	22,87 %	22,91%	1,03%	1,04%	2,33%	2,41%	100%	100%
LIGURIA	11,66%	11,59%	20,96 %	21,15%	6,62%	6,59%	35,27%	35,16%	22,16%	22,16%	1,32%	1,32%	2,01%	2,03%	100%	100%
VENETO	8,39%	8,43%	15,25%	15,31%	5,81%	5,86%	41,32%	40,66 %	25,06%	25,67%	2,54%	2,44%	1,63%	1,63%	100%	100%
FRIULI VENEZIA GIULIA	6,21%	5,94%	21,54%	21,54%	5,88%	5,79%	38,22 %	37,68 %	23,60 %	24,33 %	4,55%	4,72%	0,00%	0,00%	100%	100%
EMILIA ROMAGNA	9,02%	9,26%	18,14%	17,99%	3,82%	3,93%	40,12%	39,62 %	25,09%	25,17%	2,75%	2,94%	1,06%	1,09%	100%	100%
TOSCANA	7,26%	7,10%	21,76%	21,83%	7,17%	7,30%	36,06 %	36,02 %	22,42 %	22,44 %	3,96%	3,85%	1,37%	1,46%	100%	100%
UMBRIA	12,23%	11,84%	20,28 %	20,28 %	4,37%	4,46%	38,22 %	38,06 %	20,56%	20,90 %	4,34%	4,46%	0,00%	0,00%	100%	100%
MARCHE	12,02%	11,98%	17,62%	17,91%	1,89%	1,88%	38,85%	38,57%	24,25%	24,43 %	5,24%	5,09%	0,13%	0,14%	100%	100%
LAZIO	13,34%	13,41%	22,03 %	22,57%	5,81%	5,74%	35,74%	34,89 %	19,14%	19,54%	2,28%	2,16%	1,66%	1,69%	100%	100%
ABRUZZO	9,11%	9,00%	19,34%	19,49%	11,20%	11,07%	39,64 %	39,74 %	15,61%	15,60%	4,07%	4,10%	1,03%	1,00%	100%	100%
MOLISE	10,10%	10,03%	18,58%	18,46%	12,50%	12,58%	39,69 %	38,99 %	14,07%	14,60%	2,53%	2,62%	2,53%	2,72%	100%	100%
CAMPANIA	9,24%	9,11%	19,67%	20,05%	9,94%	9,51%	34,52%	34,11%	23,03 %	23,60 %	2,51%	2,46%	1,09%	1,16%	100%	100%
PUGLIA	11,15%	10,33%	16,98%	16,89%	6,02%	6,65%	38,23 %	38,33 %	24,32 %	24,51%	2,41%	2,40%	0,89%	0,89%	100%	100%
BASILICATA	7,87%	7,78%	18,71%	18,66%	7,94%	8,06%	39,37 %	38,61%	23,56%	24,22 %	1,47%	1,49%	1,08%	1,18%	100%	100%
CALABRIA	8,85%	8,51%	20,02 %	20,24 %	6,73%	6,67%	38,28 %	37,87 %	22,49 %	23,09 %	2,73%	2,65%	0,90%	0,97%	100%	100%
SICILIA	11,60%	11,16%	18,20%	18,22%	9,24%	8,93%	36,44	35,72%	20,82	22,09	2,68%	2,78%	1,02%	1,10%	100%	100%

Ministero dell'Istruzione, dell'Università e della Ricerca
 Servizio per l'Automazione Informatica e l'Innovazione Tecnologica
 EDS - Servizio di Consulenza all'Attività Programmatoria -
 Sedi, alunni, classi, dotazioni organiche del personale docente della scuola statale - a.s. 2001/2002

Area geografica	Licei classici		Licei scientifici		Istituti e Scuole magistrali		Istituti tecnici		Istituti professionali		Istituti d'arte		Licei artistici		Totale	
	a.s. 2000/01	a.s. 2001/02	a.s. 2000/01	a.s. 2001/02	a.s. 2000/01	a.s. 2001/02	a.s. 2000/01	a.s. 2001/02	a.s. 2000/01	a.s. 2001/02	a.s. 2000/01	a.s. 2001/02	a.s. 2000/01	a.s. 2001/02	a.s. 2000/01	a.s. 2001/02
SARDEGNA	8,64%	8,74%	18,97%	18,91%	7,31%	7,33%	43,69%	43,15%	18,32%	18,51%	1,74%	1,79%	1,33%	1,57%	100%	100%
NORD OVEST	6,48%	6,43%	19,61%	19,63%	5,88%	5,96%	41,73%	41,58%	22,95%	22,94%	1,19%	1,21%	2,16%	2,25%	100%	100%
NORD EST	8,37%	8,46%	17,16%	17,12%	5,03%	5,09%	40,47%	39,89%	24,89%	25,31%	2,87%	2,91%	1,21%	1,22%	100%	100%
CENTRO	11,38%	11,33%	21,21%	21,55%	5,53%	5,54%	36,45%	35,95%	20,87%	21,12%	3,32%	3,23%	1,24%	1,28%	100%	100%
SUD	9,66%	9,31%	18,87%	19,05%	8,42%	8,40%	36,91%	36,66%	22,49%	22,94%	2,62%	2,56%	1,03%	1,08%	100%	100%
ISOLE	10,80%	10,53%	18,41%	18,40%	8,72%	8,51%	38,39%	37,66%	20,15%	21,16%	2,42%	2,52%	1,11%	1,22%	100%	100%
Totale nazionale	9,30%	9,15%	19,17%	19,29%	6,89%	6,88%	38,55%	38,16%	22,28%	22,67%	2,46%	2,45%	1,35%	1,40%	100%	100%

Scuola secondaria di II grado
Alunni e classi per tipologia di istituto
 a.s. 2001/2002

Regione	Licei classici		Licei scientifici		Istituti e Scuole magistrali		Istituti tecnici		Istituti professionali		Istituti d'arte		Licei artistici		Totale	
	Alunni	Classi	Alunni	Classi	Alunni	Classi	Alunni	Classi	Alunni	Classi	Alunni	Classi	Alunni	Classi	Alunni	Classi
PIEMONTE	10.148	473	30.792	1.345	8.311	374	59.145	2.832	34.466	1.669	2.277	117	2.911	145	148.050	6.955
LOMBARDIA	17.152	733	59.677	2.571	19.066	819	137.417	6.198	72.598	3.381	3.279	157	7.649	347	316.838	14.206
LIGURIA	5.843	257	10.666	458	3.324	156	17.732	881	11.175	562	668	36	1.022	54	50.430	2.404
VENETO	14.095	638	25.582	1.120	9.790	446	67.958	3.145	42.900	2.088	4.075	201	2.730	134	167.130	7.772
FRIULI VENEZIA GIULIA	2.513	122	9.107	410	2.446	120	15.930	796	10.284	569	1.993	95	0	0	42.273	2.112

Ministero dell'Istruzione, dell'Università e della Ricerca
 Servizio per l'Automazione Informatica e l'Innovazione Tecnologica
 EDS - Servizio di Consulenza all'Attività Programmatoria -

Sedi, alunni, classi, dotazioni organiche del personale docente della scuola statale - a.s. 2001/2002

EMILIA ROMAGNA	12.594	569	24.449	1.062	5.343	240	53.858	2.475	34.212	1.698	3.998	195	1.487	69	135.9	6.308
															41	
TOSCANA	9.335	431	28.722	1.241	9.600	441	47.381	2.211	29.517	1.401	5.084	255	1.918	96	131.55	6.076
															7	
UMBRIA	4.273	208	7.323	321	1.610	74	13.739	647	7.544	376	1.614	89	0	0	36.10	1.715
															3	
MARCHE	7.783	361	11.638	503	1.220	62	25.065	1.144	15.877	801	3.309	170	91	4	64.98	3.045
															3	
LAZIO	32.031	1.395	53.934	2.325	13.719	618	83.360	3.932	46.678	2.234	5.175	276	4.038	194	238.9	10.97
															35	4
ABRUZZO	5.744	247	12.447	508	7.069	305	25.378	1.139	9.959	470	2.618	137	639	32	63.85	2.838
															4	
MOLISE	1.744	83	3.211	130	2.187	103	6.780	309	2.539	123	456	21	473	23	17.39	792
															0	
CAMPANIA	28.883	1.212	63.547	2.646	30.123	1.273	108.09	4.825	74.799	3.335	7.799	365	3.662	171	316.9	13.82
							6								09	7
PUGLIA	22.211	987	36.330	1.522	14.293	637	82.443	3.684	52.723	2.431	5.170	248	1.911	93	215.0	9.602
															81	
BASILICATA	2.790	134	6.693	279	2.893	134	13.850	624	8.690	410	538	29	422	21	35.87	1.631
															6	
CALABRIA	10.045	463	23.884	1.051	7.875	358	44.683	2.099	27.241	1.316	3.111	170	1.145	56	117.9	5.513
															84	
SICILIA	28.824	1.263	47.049	2.020	23.060	1.017	92.224	4.206	57.038	2.659	7.144	364	2.836	133	258.1	11.66
															75	2
SARDEGNA	7.941	372	17.186	762	6.661	298	39.216	1.842	16.824	820	1.627	84	1.425	68	90.88	4.246
															0	

Area geografica	Licei classici		Licei scientifici		Istituti e Scuole magistrali		Istituti tecnici		Istituti professionali		Istituti d'arte		Licei artistici		Totale	
	Alunni	Classi	Alunni	Classi	Alunni	Classi	Alunni	Classi	Alunni	Classi	Alunni	Classi	Alunni	Classi	Alunni	Classi
NORD OVEST	33.143	1.463	101.13	4.374	30.701	1.349	214.29	9.911	118.23	5.612	6.224	310	11.582	546	515.318	23.565
			5				4		9							
NORD EST	29.202	1.329	59.138	2.592	17.579	806	137.74	6.416	87.396	4.355	10.066	491	4.217	203	345.344	16.192
							6									
CENTRO	53.422	2.395	101.61	4.390	26.149	1.195	169.54	7.934	99.616	4.812	15.182	790	6.047	294	471.578	21.810
			7				5									
SUD	71.417	3.126	146.11	6.136	64.440	2.810	281.23	12.680	175.95	8.085	19.692	970	8.252	396	767.094	34.203
			2				0		1							
ISOLE	36.765	1.635	64.235	2.782	29.721	1.315	131.44	6.048	73.862	3.479	8.771	448	4.261	201	349.055	15.908
							0									
Totale nazionale	223.94	9.948	472.23	20.274	168.59	7.475	934.25	42.989	555.06	26.343	59.935	3.009	34.359	1.640	2.448.3	111.678
	9		7		0		5		4						89	

Scuola secondaria di II grado
Alunni e classi per tipologia di istituto
a.s. 2001/2002

Provincia	Licei classici		Licei scientifici		Istituti e Scuole magistrali		Istituti tecnici		Istituti professionali		Istituti d'arte		Licei artistici		Totale	
	Alunni	Classi	Alunni	Classi	Alunni	Classi	Alunni	Classi	Alunni	Classi	Alunni	Classi	Alunni	Classi	Alunni	Classi
AGRIGENTO	2.751	120	4.601	197	2.408	113	6.930	310	7.212	341	372	18	0	0	24.274	1.099
ALESSANDRIA	914	43	3.324	146	710	31	5.430	256	2.063	112	725	33	0	0	13.166	621
ANCONA	2.077	94	4.041	176	0	0	8.365	376	4.563	230	560	32	0	0	19.606	908
AREZZO	692	32	3.482	152	1.199	55	5.488	247	2.557	125	1.022	52	0	0	14.440	663
ASCOLI PICENO	1.984	90	2.895	123	331	15	7.551	344	4.289	210	972	51	91	4	18.113	837
ASTI	248	11	1.047	43	779	36	1.836	90	1.492	69	258	14	0	0	5.660	263
AVELLINO	2.942	126	4.137	177	2.884	118	7.971	368	5.097	234	953	44	0	0	23.984	1.067
BARI	6.244	270	15.872	655	3.937	172	30.815	1.383	21.891	973	1.519	70	565	25	80.843	3.548
BELLUNO	221	11	1.428	73	653	28	2.846	140	2.452	128	142	10	0	0	7.742	390
BENEVENTO	1.660	72	2.710	117	2.010	80	5.563	241	3.284	157	123	7	288	14	15.638	688
BERGAMO	1.357	58	6.064	259	3.438	147	14.407	643	9.973	430	0	0	1.253	57	36.492	1.594
BIELLA	391	21	1.233	57	0	0	3.150	160	1.139	59	0	0	0	0	5.913	297
BOLOGNA	1.720	76	6.162	272	1.844	84	8.661	415	5.046	269	402	18	360	18	24.195	1.152
BRESCIA	1.451	64	7.510	338	1.881	78	16.529	766	11.775	571	139	10	523	27	39.808	1.854
BRINDISI	1.236	52	3.757	156	1.564	67	7.823	342	6.040	259	0	0	247	13	20.667	889
CAGLIARI	3.001	137	8.115	358	3.657	166	18.164	856	8.361	416	0	0	1.141	54	42.439	1.987
CALTANISSETTA	1.796	82	2.466	109	805	38	5.648	263	2.806	130	354	18	0	0	13.875	640

Ministero dell'Istruzione, dell'Università e della Ricerca
 Servizio per l'Automazione Informatica e l'Innovazione Tecnologica
 EDS - Servizio di Consulenza all'Attività Programmatoria -

Sedi, alunni, classi, dotazioni organiche del personale docente della scuola statale - a.s. 2001/2002

CAMPOBASSO	1.041	49	2.143	89	1.535	75	4.939	228	2.482	118	0	0	473	23	12.61	582
															3	
CASERTA	3.206	138	9.947	421	6.165	267	17.892	860	10.626	502	1.256	67	875	37	49.96	2.292
															7	
CATANIA	6.478	279	10.180	420	5.260	226	22.040	977	11.165	533	1.857	101	895	44	57.87	2.580
															5	
CATANZARO	1.557	64	3.966	170	2.014	88	9.459	445	5.219	260	163	11	244	12	22.62	1.050
															2	
CHIETI	1.410	61	3.174	136	2.218	90	8.445	372	3.069	147	923	44	0	0	19.23	850
															9	
COMO	711	29	3.807	160	1.591	73	6.460	300	3.467	155	988	45	0	0	17.02	762
															4	
COSENZA	3.743	181	9.851	447	1.231	59	16.187	763	10.581	523	852	48	302	13	42.74	2.034
															7	
CREMONA	1.619	73	1.455	59	556	24	6.133	264	3.762	174	0	0	487	23	14.01	617
															2	

Scuola secondaria di II grado
Alunni e classi per tipologia di istituto
a.s. 2001/2002

Provincia	Licei classici		Licei scientifici		Istituti e Scuole magistrali		Istituti tecnici		Istituti professionali		Istituti d'arte		Licei artistici		Totale	
	Alunni	Classi	Alunni	Classi	Alunni	Classi	Alunni	Classi	Alunni	Classi	Alunni	Classi	Alunni	Classi	Alunni	Classi
CROTONE	761	36	2.081	92	635	32	2.783	146	3.433	154	102	5	0	0	9.795	465
CUNEO	1.740	81	2.876	126	1.916	85	8.197	380	5.852	287	287	16	539	27	21.407	1.002
ENNA	1.239	60	1.757	80	1.055	51	3.038	140	2.145	103	0	0	0	0	9.234	434
FERRARA	1.960	88	1.681	76	228	13	4.360	208	3.888	203	0	0	0	0	12.117	588
FIRENZE	2.759	122	7.680	325	1.389	63	10.018	463	5.459	261	1.353	64	972	46	29.630	1.344
FOGGIA	5.446	276	5.579	255	4.192	202	15.723	748	5.369	275	800	45	0	0	37.109	1.801
FORLI'	1.040	48	2.749	121	212	10	6.576	296	3.623	170	328	17	0	0	14.528	662
FROSINONE	2.881	131	4.575	201	2.789	129	11.057	514	6.568	311	605	33	631	31	29.106	1.350
GENOVA	2.605	112	6.909	290	1.580	71	8.876	426	5.941	301	297	19	772	40	26.980	1.259
GORIZIA	210	12	873	39	279	16	2.139	117	1.045	69	220	11	0	0	4.766	264
GROSSETO	461	25	1.512	69	728	32	2.622	129	2.754	131	0	0	231	12	8.308	398
IMPERIA	955	41	1.080	50	604	29	2.399	118	1.636	75	371	17	0	0	7.045	330
ISERNIA	703	34	1.068	41	652	28	1.841	81	57	5	456	21	0	0	4.777	210
L'AQUILA	1.520	66	3.679	148	1.602	76	6.788	310	2.088	99	831	47	0	0	16.508	746
LA SPEZIA	1.301	55	751	31	625	29	3.193	160	1.562	79	0	0	0	0	7.432	354
LATINA	2.377	110	6.260	285	1.834	84	10.197	497	6.243	308	275	15	370	21	27.556	1.320
LECCE	3.856	165	7.354	299	3.860	164	15.369	652	10.197	504	2.201	101	324	15	43.161	1.900
LECCO	262	12	1.734	80	1.222	53	5.203	222	1.774	81	0	0	480	24	10.675	472
LIVORNO	997	47	3.369	148	590	29	4.337	209	3.429	160	0	0	0	0	12.722	593
LODI	0	0	1.465	63	1.002	42	4.050	175	1.375	61	0	0	301	12	8.193	353
LUCCA	800	35	2.470	108	1.057	49	5.325	246	3.079	143	633	31	346	17	13.710	629
MACERATA	1.801	88	1.907	83	488	27	4.954	224	3.310	178	504	22	0	0	12.964	622
MANTOVA	688	28	2.032	92	797	38	4.635	216	2.770	138	655	31	0	0	11.577	543
MASSA	529	25	1.818	84	975	49	2.479	125	2.728	139	245	16	369	21	9.143	459
MATERA	918	40	2.182	94	1.259	60	4.344	192	3.341	160	0	0	344	17	12.388	563

Scuola secondaria di II grado
Alunni e classi per tipologia di istituto
a.s. 2001/2002

Provincia	Licei classici		Licei scientifici		Istituti e Scuole magistrali		Istituti tecnici		Istituti professionali		Istituti d'arte		Licei artistici		Totale	
	Alunni	Classi	Alunni	Classi	Alunni	Classi	Alunni	Classi	Alunni	Classi	Alunni	Classi	Alunni	Classi	Alunni	Classi
MESSINA	3.872	171	6.924	284	1.717	72	13.670	593	5.160	242	1.347	63	0	0	32.690	1.425
MILANO	7.054	299	24.559	1.047	6.181	265	56.786	2.581	24.455	1.165	1.497	71	2.932	130	123.464	5.558
MODENA	1.634	74	3.890	171	533	23	10.166	453	6.337	314	993	44	0	0	23.553	1.079
NAPOLI	15.054	616	32.310	1.325	14.001	581	53.818	2.334	43.278	1.845	4.594	208	1.512	69	164.567	6.978
NOVARA	380	18	2.579	116	862	42	6.103	287	1.590	73	0	0	711	37	12.225	573
NUORO	1.252	65	3.733	177	760	39	6.575	328	2.145	109	430	28	0	0	14.895	746
ORISTANO	366	16	1.203	51	895	38	4.579	199	931	44	370	17	0	0	8.344	365
PADOVA	1.806	82	5.477	233	980	44	14.477	687	5.717	272	1.514	70	821	35	30.792	1.423
PALERMO	6.861	275	10.761	465	5.087	215	19.983	896	16.061	700	1.538	74	1.193	52	61.484	2.677
PARMA	1.194	58	2.704	119	435	19	6.420	299	3.254	159	805	38	0	0	14.812	692
PAVIA	1.096	51	3.262	141	1.119	46	6.592	310	3.629	179	0	0	0	0	15.698	727
PERUGIA	3.648	179	4.864	215	903	41	11.103	515	5.637	285	1.030	57	0	0	27.185	1.292
PESARO	1.921	89	2.795	121	401	20	4.195	200	3.715	183	1.273	65	0	0	14.300	678
PESCARA	934	37	3.165	125	2.495	105	5.387	235	3.221	138	735	36	411	19	16.348	695
PIACENZA	1.192	51	1.003	43	956	42	3.462	152	1.426	67	0	0	532	25	8.571	380
PISA	1.070	51	3.444	146	1.399	62	5.610	260	2.472	114	792	42	0	0	14.787	675
PISTOIA	733	33	1.257	55	787	35	3.808	178	3.463	157	537	26	0	0	10.585	484
PORDENONE	517	22	2.408	106	624	31	3.496	171	2.957	155	433	20	0	0	10.435	505
POTENZA	1.872	94	4.511	185	1.634	74	9.506	432	5.349	250	538	29	78	4	23.488	1.068
PRATO	387	19	2.229	93	456	21	3.297	144	1.992	92	234	11	0	0	8.595	380
RAGUSA	1.427	69	2.482	110	1.938	87	5.343	260	3.601	180	505	25	399	20	15.695	751
RAVENNA	1.710	76	1.596	67	0	0	3.685	176	3.765	191	483	29	341	15	11.580	554
REGGIO CALABRIA	2.969	138	6.346	272	2.928	133	12.873	587	5.121	250	1.727	88	599	31	32.563	1.499
REGGIO EMILIA	899	40	2.224	94	1.135	49	6.423	297	4.303	203	464	22	0	0	15.448	705
RIETI	462	21	1.748	78	521	25	2.307	113	2.489	123	305	16	0	0	7.832	376

Scuola secondaria di II grado
Alunni e classi per tipologia di istituto
a.s. 2001/2002

Provincia	Licei classici		Licei scientifici		Istituti e Scuole magistrali		Istituti tecnici		Istituti professionali		Istituti d'arte		Licei artistici		Totale	
	Alunni	Classi	Alunni	Classi	Alunni	Classi	Alunni	Classi	Alunni	Classi	Alunni	Classi	Alunni	Classi	Alunni	Classi
RIMINI	1.245	58	2.440	99	0	0	4.105	179	2.570	122	523	27	254	11	11.137	496
ROMA	25.187	1.084	38.345	1.622	7.947	353	55.130	2.595	29.042	1.377	3.754	198	3.037	142	162.442	7.371
ROVIGO	553	28	1.029	46	1.025	52	4.585	217	3.000	148	274	14	0	0	10.466	505
SALERNO	6.021	260	14.443	606	5.063	227	22.852	1.022	12.514	597	873	39	987	51	62.753	2.802
SASSARI	3.322	154	4.135	176	1.349	55	9.898	459	5.387	251	827	39	284	14	25.202	1.148
SAVONA	982	49	1.926	87	515	27	3.264	177	2.036	107	0	0	250	14	8.973	461
SIENA	907	42	1.461	61	1.020	46	4.397	210	1.584	79	268	13	0	0	9.637	451
SIRACUSA	1.883	96	4.640	221	1.445	67	7.175	376	4.711	239	1.171	65	0	0	21.025	1.064
SONDRIO	277	12	1.355	60	412	18	3.149	143	2.746	129	0	0	184	10	8.123	372
TARANTO	5.429	224	3.768	157	740	32	12.713	559	9.226	420	650	32	775	40	33.301	1.464
TERAMO	1.880	83	2.429	99	754	34	4.758	222	1.581	86	129	10	228	13	11.759	547
TERNI	625	29	2.459	106	707	33	2.636	132	1.907	91	584	32	0	0	8.918	423
TORINO	6.047	275	17.552	752	3.620	156	28.386	1.340	18.684	889	1.007	54	1.524	73	76.820	3.539
TRAPANI	2.517	111	3.238	134	3.345	148	8.397	391	4.177	191	0	0	349	17	22.023	992
TREVISO	2.779	135	3.063	135	2.293	110	12.272	587	9.511	480	494	27	434	24	30.846	1.498
TRIESTE	1.056	48	1.886	90	412	21	2.842	136	1.070	60	440	21	0	0	7.706	376
UDINE	730	40	3.940	175	1.131	52	7.453	372	5.212	285	900	43	0	0	19.366	967
VARESE	2.637	107	6.434	272	867	35	13.473	578	6.872	298	0	0	1.489	64	31.776	1.354

Ministero dell'Istruzione, dell'Università e della Ricerca
 Servizio per l'Automazione Informatica e l'Innovazione Tecnologica
 EDS - Servizio di Consulenza all'Attività Programmatoria -

Sedi, alunni, classi, dotazioni organiche del personale docente della scuola statale - a.s. 2001/2002

VENEZIA	2.309	109	4.816	216	1.855	86	11.500	515	6.325	313	609	29	561	26	27.97	1.294	2
VERBANO-CUSIO-OSSOLA	0	0	1.209	59	0	0	3.226	162	1.908	92	0	0	137	8	6.480	321	5
VERCELLI	428	24	972	46	424	24	2.817	157	1.738	88	0	0	0	0	6.379	339	
VERONA	2.053	89	5.561	236	1.829	77	10.782	482	5.952	272	513	24	331	15	27.02	1.195	1
VIBO VALENTIA	1.015	44	1.640	70	1.067	46	3.381	158	2.887	129	267	18	0	0	10.25	465	7
VICENZA	4.374	184	4.208	181	1.155	49	11.496	517	9.943	475	529	27	583	34	32.28	1.467	8
VITERBO	1.124	49	3.006	139	628	27	4.669	213	2.336	115	236	14	0	0	11.99	557	9