

Ministero dell'Istruzione, dell'Università e della Ricerca
Servizio per l'Automazione Informatica e l'Innovazione Tecnologica

EDS - Servizio di Consulenza all'Attività Programmatoria

**Sedi, alunni, classi, dotazioni organiche
del personale docente della scuola statale
Anno scolastico 2003/2004**

Settembre 2003

Ministero dell'Istruzione, dell'Università e della Ricerca
Servizio per l'Automazione Informatica e l'Innovazione Tecnologica

EDS - Servizio di Consulenza all'Attività Programmatoria

Alla redazione del volume hanno collaborato:

per il **Ministero dell'Istruzione, dell'Università e della Ricerca:**

Servizio per l'Automazione Informatica e l'Innovazione Tecnologica:

Paolo De Santis (Dirigente)

Giuseppe Mignosi

per la **EDS Italia S.p.A.:**

Servizio di Consulenza all'Attività Programmatoria

Maria Lidia Fedele (Responsabile del progetto)

Grazia Pisano

Federica Cardellini

Osservazioni, contributi e suggerimenti al contenuto del presente lavoro potranno essere inviati a:

Ministero dell'Istruzione, dell'Università e della Ricerca
Servizio per l'Automazione Informatica e l'Innovazione Tecnologica
e-mail: saiit.uff1@istruzione.it

Il rapporto è disponibile sul sito internet ed intranet del Ministero dell'Istruzione, dell'Università e della Ricerca (www.istruzione.it).

I dati della presente pubblicazione, ove non diversamente specificato, sono patrimonio del Sistema Informativo del M.I.U.R..

È consentito l'utilizzo e la pubblicazione dei dati con citazione della fonte.

Presentazione

Le profonde innovazioni in atto nel sistema scolastico necessitano di un sostanziale supporto informativo per fare in modo che le scelte adottate siano sempre più consapevoli.

Ma tale ampia disponibilità di dati viene, in qualche modo, vanificata se non è presente anche il requisito della tempestività, che, al giorno d'oggi, è diventato indispensabile ed è perseguibile grazie ai nuovi strumenti tecnologici di cui il Ministero dispone.

Questo è lo spirito che da diversi anni è alla base della pubblicazione del presente volume: offrire, in occasione dell'inizio delle lezioni, una completa informativa dei principali dati di struttura dell'anno scolastico 2003/2004.

I dati dell'organico previsionale (cd. "di diritto"), relativi alla consistenza delle scuole, degli alunni e delle classi - utilizzati, poco tempo fa, per le operazioni di definizione dei posti del personale - diventano ora strumento conoscitivo a disposizione di tutti, grazie a questo volume disponibile anche in ambiente internet all'indirizzo www.istruzione.it.

Buona lettura

Alessandro Musumeci*

*Direttore Generale del Servizio per l'Automazione Informatica e l'Innovazione Tecnologica del M.I.U.R.

Indice dei contenuti

Introduzione.....	I
Sezione 1 - Sedi, alunni, classi, posti del personale docente (dati complessivi e serie storiche).....	1
Alunni iscritti, classi, posti di organico di diritto del personale docente	3
Tipologie di scuole	3
Alunni iscritti, classi, posti di organico di diritto del personale docente, punti di erogazione del servizio (<i>grafico</i>).....	4
Distribuzione regionale degli alunni in organico di diritto a.s. 2003/04 per ordine e grado d'istruzione (<i>grafico</i>).....	5
Alunni, classi e posti del personale docente - Serie storica (<i>tabella</i>)	6
Scuola dell'infanzia - Alunni, classi, posti del personale docente - Serie storica (<i>grafico</i>) ...	7
Scuola primaria - Alunni, classi, posti del personale docente - Serie storica (<i>grafico</i>)	7
Scuola secondaria di I grado - Alunni, classi, posti del personale docente - Serie storica (<i>grafico</i>).....	8
Scuola secondaria di II grado - Alunni, classi, posti del personale docente - Serie storica (<i>grafico</i>)	8
Sezione 2 - Le scuole.....	9
Istituzioni scolastiche (<i>prospetto regionale e per area geografica</i>).....	11
Istituzioni scolastiche (<i>prospetto provinciale</i>)	12
Punti di erogazione del servizio per ordine e grado d'istruzione (<i>prospetto regionale e per area geografica</i>).....	15
Punti di erogazione del servizio per ordine e grado d'istruzione (<i>prospetto provinciale</i>)	16
Punti di erogazione del servizio per tipologia di scuola (<i>prospetto regionale e per area geografica</i>)	19
Punti di erogazione del servizio per tipologia di scuola (<i>prospetto provinciale</i>)	20
Scuola dell'infanzia e primaria (<i>prospetto regionale e per area geografica</i>)	25
Scuola dell'infanzia e primaria (<i>prospetto provinciale</i>).....	26
Scuola secondaria di I grado (<i>prospetto regionale e per area geografica</i>).....	29
Scuola secondaria di I grado (<i>prospetto provinciale</i>)	30
Istituti comprensivi di scuole dell'infanzia, primarie e secondarie di I grado (<i>prospetto regionale e per area geografica</i>)	33
Istituti comprensivi di scuole dell'infanzia, primarie e secondarie di I grado (<i>prospetto provinciale</i>).....	34
Scuola secondaria di II grado (<i>prospetto regionale e per area geografica</i>)	37
Scuola secondaria di II grado (<i>prospetto provinciale</i>).....	38
Centri territoriali e Scuole carcerarie (<i>prospetto regionale e per area geografica</i>)	41

Scuole speciali, annesse a convitto, educando, conservatorio e istituto d'arte, ospedaliere e scuole secondarie di II grado carcerarie (<i>prospetto regionale e per area geografica</i>)	42
Sezione 3 - Scuola dell'infanzia	43
Scuola dell'infanzia (<i>dati complessivi</i>)	45
Scuola dell'infanzia - Bambini, sezioni, dotazione organica e rapporto bambini/sezioni (<i>prospetto regionale e per area geografica</i>)	47
Scuola dell'infanzia - Bambini, sezioni, dotazione organica e rapporto bambini/sezioni (<i>prospetto provinciale</i>).....	48
Sezione 4 - Scuola primaria	51
Scuola primaria (<i>dati complessivi</i>)	53
Scuola primaria - Classi, alunni, dotazione organica e rapporto alunni/classi (<i>prospetto regionale e per area geografica</i>)	55
Scuola primaria - Classi, alunni, dotazione organica e rapporto alunni/classi (<i>prospetto provinciale</i>).....	56
Sezione 5 - Scuola secondaria di I grado	59
Scuola secondaria di I grado (<i>dati complessivi</i>)	61
Scuola secondaria di I grado - Classi, alunni, dotazione organica e rapporto alunni/classi (<i>prospetto regionale e per area geografica</i>)	63
Scuola secondaria di I grado - Classi, alunni, dotazione organica e rapporto alunni/classi (<i>prospetto provinciale</i>).....	64
Sezione 6 - Scuola secondaria di II grado.....	67
Scuola secondaria di II grado (<i>dati complessivi</i>).....	69
Scuola secondaria di II grado - Classi, alunni, dotazione organica e rapporto alunni/classi (<i>prospetto regionale e per area geografica</i>)	72
Scuola secondaria di II grado - Classi, alunni, dotazione organica e rapporto alunni/classi (<i>prospetto provinciale</i>).....	73
Scuola secondaria di II grado - Alunni e classi per tipologia d'istituto (<i>prospetto regionale e per area geografica</i>)	76
Scuola secondaria di II grado - Alunni e classi per tipologia d'istituto (<i>prospetto provinciale</i>).....	77

Introduzione

Questo volume vuole presentare in forma sintetica le informazioni relative alle principali grandezze della scuola statale note al Sistema Informativo del Ministero dell'Istruzione, dell'Università e della Ricerca per l'anno scolastico 2003/2004.

I dati riguardanti gli alunni, le classi e le dotazioni organiche del personale docente, sono gli stessi utilizzati dal Sistema Informativo per la determinazione dell'organico di diritto del personale docente ai fini delle operazioni di mobilità, ovvero dell'organico previsionale, basato sulle richieste di iscrizioni. Per tale motivo, i dati in questione possono discostarsi da quelli di organico di fatto, cioè relativi alla situazione ad anno scolastico già avviato. Il lavoro è organizzato in sei sezioni: la prima prospetta i dati oggetto della pubblicazione in modo complessivo e propone delle serie storiche degli stessi relative agli ultimi dodici anni scolastici, la seconda è dedicata alle scuole, le successive quattro sezioni sono dedicate ciascuna ad uno dei quattro ordini e o gradi di istruzione.

È opportuno segnalare che, a seguito della recente riforma del sistema scolastico italiano, la scuola elementare ha assunto la denominazione di scuola primaria e, pertanto, nel presente volume è stata adottata la nuova terminologia.

La pubblicazione ha mantenuto lo stesso tipo di informazioni e la stessa struttura delle analoghe pubblicazioni realizzate negli anni precedenti, al fine di consentire un corretto raffronto delle suddette grandezze rispetto agli altri anni scolastici. L'unica eccezione è rappresentata dall'introduzione di due nuovi prospetti, uno relativo a centri territoriali e scuole carcerarie primarie e secondarie di I grado e l'altro a scuole speciali, annesse a convitto, educando, conservatorio e istituto d'arte, ospedaliero e scuole secondarie di II grado carcerarie. Tuttavia, data l'esiguità del numero di queste tipologie di scuole, si è scelto di non scendere nel dettaglio provinciale, ma di prospettare, oltre al valore nazionale, solo i valori regionali e a livello di area geografica.

Tutti i dati, sempre rappresentati per i vari ordini e gradi di istruzione, sono aggregati a livello provinciale, regionale e di area geografica. Come già nell'anno scolastico precedente, le tabelle provinciali riportano, per ciascuna regione, presentata secondo l'ordine geografico, i valori delle singole province, ordinate alfabeticamente, ed il totale regionale, in modo tale da consentire una più agevole consultazione dei dati per regione.

Per esigenze di sintesi, di alcuni indicatori è stato riportato solo il valore nazionale. Si tratta degli alunni in situazione di handicap per tipologia di handicap, degli alunni e delle classi per anno di corso, delle classi per tipo funzionamento e della dotazione organica per tipologia di posto. A tal proposito si segnala che, per questo anno scolastico, si riporta anche il valore nazionale degli alunni in situazione di handicap della scuola secondaria di II grado, dal momento

che anche questa grandezza del sistema scolastico comincia ad essere regolarmente acquisita dal Sistema Informativo.

Per una corretta lettura delle informazioni contenute nelle tabelle che seguono è opportuno evidenziare che:

- le tabelle riguardanti le scuole contengono informazioni relative alle unità scolastiche di ogni ordine e grado di istruzione per le quali risultano comunicati al Sistema Informativo i dati di alunni e classi o posti per l'Organico di Diritto per l'anno scolastico 2003/2004;
- nei dati delle scuole secondarie superiori non sono compresi quelli riguardanti le Accademie, i Conservatori e gli I.S.I.A. (Istituti Superiori per le Industrie Artistiche) in quanto aventi assunto il carattere di Istituti di alta cultura facenti parte del sistema di alta formazione e specializzazione musicale ed artistica;
- non sono compresi i dati della Regione Autonoma Valle d'Aosta e delle Province Autonome di Trento e Bolzano in quanto le scuole ivi funzionanti non vengono gestite dallo Stato;
- nei dati degli organici sono comprese tutte le tipologie che generano posti (per esempio corsi di istruzione per adulti, scuole carcerarie, ecc.), mentre non è conteggiato il corrispettivo dato degli alunni, rilevabile con ragionevole certezza solo dopo l'attivazione di tali corsi.

Sezione 1

Sedi, alunni, classi, posti del personale docente

(dati complessivi e serie storiche)

Alunni iscritti, classi, posti di organico di diritto del personale docente
a.s. 2003/04

	Scuola dell'infanzia	Scuola primaria	Scuola secondaria di I grado	Scuola secondaria di II grado	Totale
Alunni	963.912	2.511.372	1.706.015	2.506.373	7.687.672
Classi	41.348	137.151	80.627	113.313	372.439
Posti	84.056	250.696	175.111	230.437	740.300

Tipologie di scuole
a.s. 2003/04

Istituzioni scolastiche	
Circoli didattici	2.667
Istituti comprensivi	3.341
Istituti principali di I grado	1.575
Istituti principali di II grado	2.300
Istituti d'istruzione superiore	905
<i>Totale istituzioni scolastiche</i>	10.788
<i>Centri territoriali permanenti</i>	525

Punti di erogazione del servizio	
Scuole dell'infanzia associate a circoli didattici	7.116
Scuole dell'infanzia associate ad istituti comprensivi	6.455
Plessi di scuola primaria associati a circoli didattici	7.943
Plessi di scuola primaria associati ad istituti comprensivi	8.240
Istituti principali di I grado	1.575
Scuole secondarie di I grado associate ad istituti principali di I grado	699
Scuole secondarie di I grado associate ad istituti comprensivi	4.749
Istituti principali di II grado	2.300
Scuole secondarie di II grado associate ad istituti principali di II grado	426
Scuole secondarie di II grado associate ad istituti d'istruzione superiore	2.201
<i>Totale punti di erogazione del servizio</i>	41.704

NOTA: le *istituzioni scolastiche* sono i circoli didattici, gli istituti comprensivi, gli istituti principali di I e di II grado e gli istituti d'istruzione superiore. Tra queste, i circoli didattici, gli istituti comprensivi e gli istituti d'istruzione superiore sono entità puramente amministrative, mentre gli istituti principali di I e II grado sono anche *punti di erogazione del servizio* in quanto in essi viene erogato il servizio scolastico; analogamente si considerano punti di erogazione del servizio le scuole dell'infanzia, i plessi di scuola primaria, le scuole secondarie di I grado, siano esse associate ad istituti principali di I grado che ad istituti comprensivi, e le scuole secondarie di II grado, siano esse associate ad istituti principali di II grado che ad istituti d'istruzione superiore.

Alunni iscritti, classi, posti di organico di diritto del personale docente, punti di erogazione del servizio
a.s. 2003/04

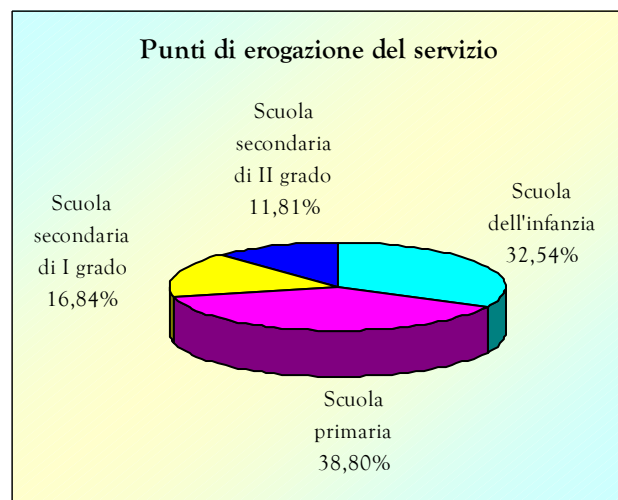
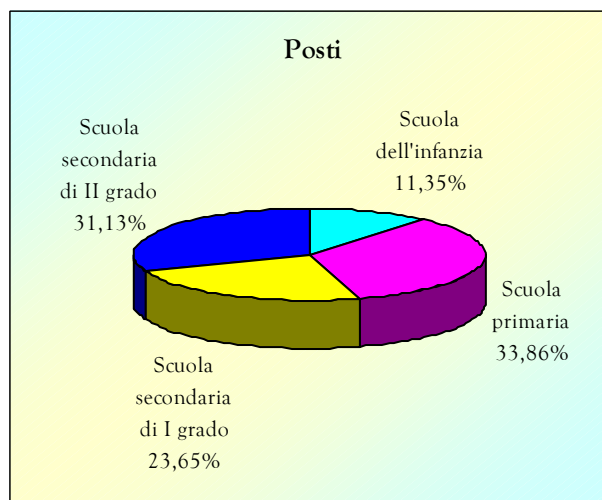
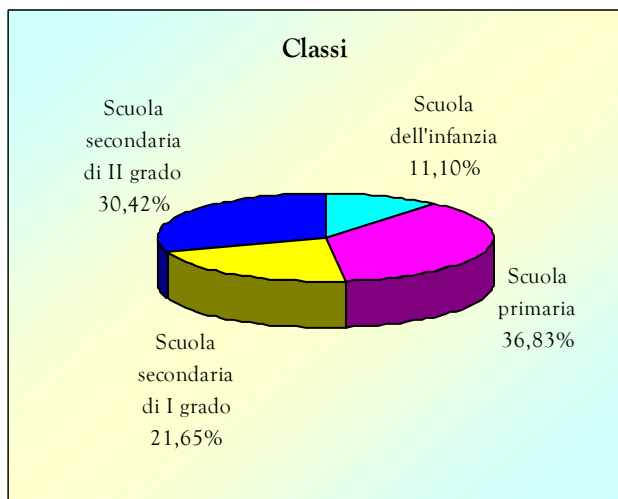
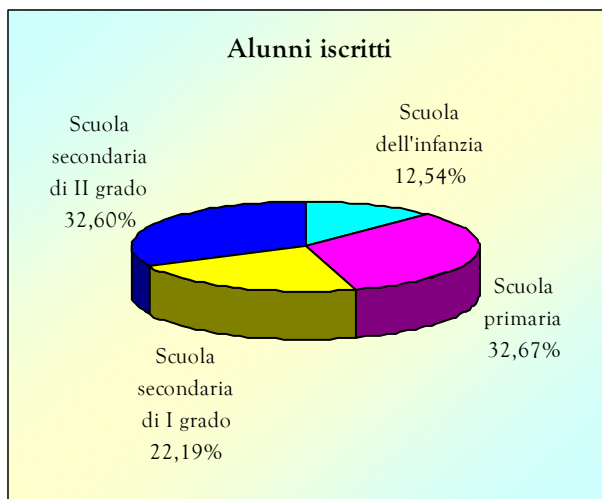

Distribuzione regionale degli alunni in organico di diritto a.s. 2003/04 per ordine e grado d'istruzione

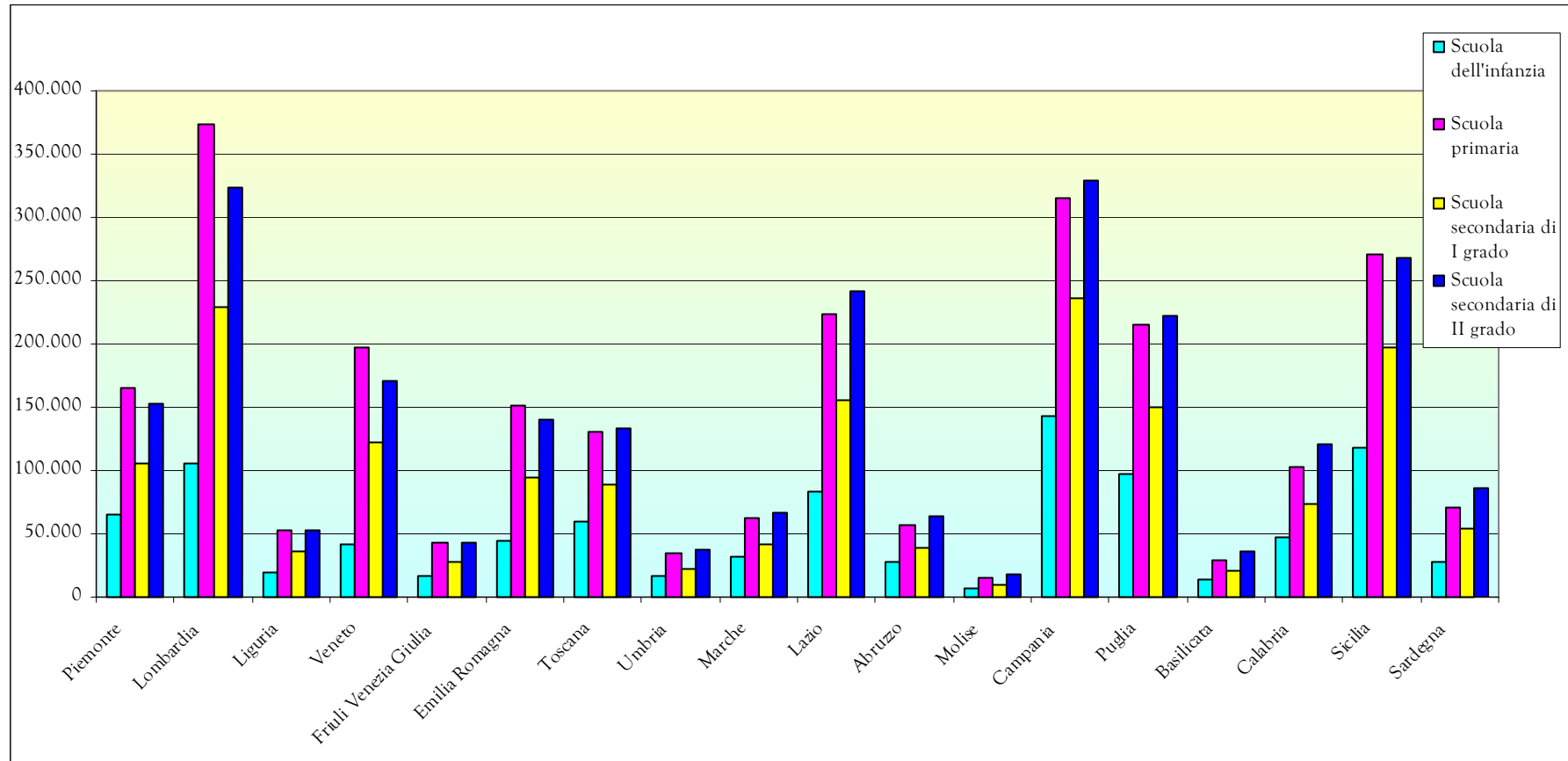

Alunni, classi e posti del personale docente

Serie storica

Ordine e grado d'istruzione	Anni scolastici													
	1992/93 (*)	1993/94 (*)	1994/95 (*)	1995/96 (*)	1996/97 (*)	1996/97 (di cui Trento e Bolzano)	1997/98	1998/99	1999/00	2000/01	2001/02	2002/03	2003/04 ⁽¹⁾	2003/04 ⁽²⁾
Scuola dell'infanzia														
Bambini	840.404	846.365	872.158	892.546	911.183	-	917.881	917.396	925.406	936.018	947.986	960.984	967.051	963.912
Sezioni	37.012	36.613	37.367	37.918	38.882	-	39.283	39.565	39.918	40.314	40.949	41.100		41.348
Posti	76.172	75.085	76.540	76.698	78.119	-	78.247	79.643	80.666	82.394	83.724	83.626		84.056
Scuola primaria														
Alunni	2.689.786	2.632.324	2.617.988	2.601.914	2.605.809	46.738	2.569.882	2.588.725	2.573.578	2.559.053	2.534.209	2.515.219	2.507.086	2.511.372
Classi	156.885	156.309	153.400	151.351	150.102	3.298	144.740	142.916	141.404	140.208	139.170	138.011		137.151
Posti	262.855	261.844	260.388	261.821	257.600	5.523	245.937	254.050	253.857	254.651	255.107	252.266		250.696
Scuola secondaria di I grado														
Alunni	1.955.683	1.904.745	1.867.230	1.832.912	1.786.329	28.328	1.712.253	1.683.460	1.682.440	1.684.555	1.704.479	1.701.449	1.703.113	1.706.015
Classi	101.586	97.500	93.986	91.077	89.090	1.501	84.821	82.360	81.168	80.835	81.652	81.187		80.627
Posti	222.993	212.595	205.056	198.090	190.479	3.274	178.830	177.649	175.605	178.298	178.799	176.358		175.111
Scuola secondaria di II grado														
Alunni	2.560.113	2.543.392	2.494.446	2.479.345	2.448.176	32.435	2.399.094	2.350.575	2.360.808	2.382.154	2.421.303	2.442.575	2.446.650	2.506.373
Classi	121.299	117.219	114.432	113.392	112.920	1.624	109.768	107.476	108.865	110.059	112.569	113.950		113.313
Posti	260.790	256.389	250.786	247.962	243.118	3.494	227.594	228.687	231.309	234.988	238.248	234.905		230.437
Totale														
Alunni	8.045.986	7.926.826	7.851.822	7.806.717	7.751.497	107.501	7.599.110	7.540.156	7.542.232	7.561.780	7.607.977	7.620.227	7.623.900	7.687.672
Classi	416.782	407.641	399.185	393.738	390.994	6.423	378.612	372.317	371.355	371.416	374.340	374.248		372.439
Posti	822.810	805.913	792.770	784.571	769.316	12.291	730.608	740.029	741.437	750.331	755.878	747.155		740.300

(*) I dati sono comprensivi delle province autonome di Trento e Bolzano.

(1) Gli alunni corrispondono a quelli frequentanti e sono stati stimati utilizzando i modelli previsionali del Sistema Informativo. La previsione delle classi non è riportata in quanto, secondo quanto previsto nell'articolo 3 del D. L. n. 255 del 3 luglio 2001, il numero delle classi reali, tranne casi particolari, non dovrebbe variare rispetto a quello comunicato in Organico di Diritto.

(2) Il dato riguardante gli alunni (e le classi che ne derivano) dell'anno scolastico 2003/04 è relativo alle iscrizioni, mentre per gli altri anni viene riportato il dato relativo alle frequenze. Si evidenzia che il numero degli alunni iscritti, in particolare per quanto riguarda la scuola secondaria di II grado, può essere superiore alle effettive frequenze a causa degli abbandoni e delle doppie iscrizioni.

Scuola dell'infanzia
Alunni, classi, posti del personale docente
Serie storica
(numeri indice - a.s. 1992/93 = 100)

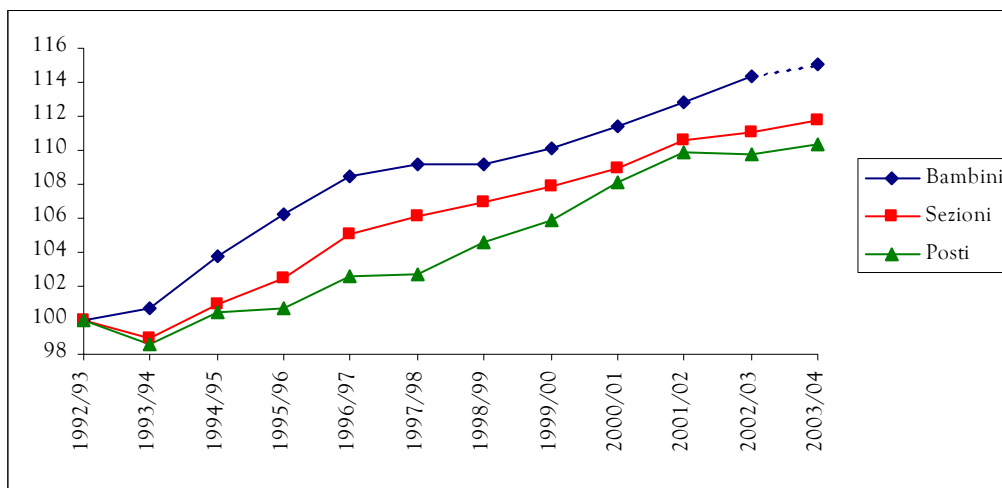

Scuola primaria
Alunni, classi, posti del personale docente
Serie storica*
(numeri indice - a.s. 1992/93 = 100)

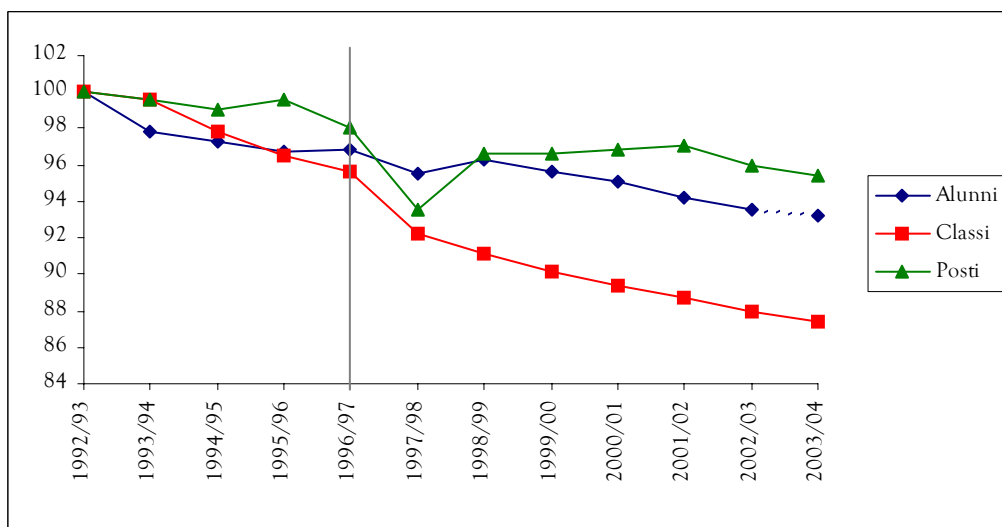

* A partire dall'anno scolastico 1997/98 i dati non comprendono quelli relativi alle province autonome di Trento e Bolzano, in quanto non più gestite dal Ministero.

NOTA: gli alunni rappresentati (e le classi che ne derivano) sono relativi alle frequenze; le linee tratteggiate evidenziano un andamento riferito ad un dato stimato.

Scuola secondaria di I grado
Alunni, classi, posti del personale docente
Serie storica*
(numeri indice - a.s. 1992/93 = 100)

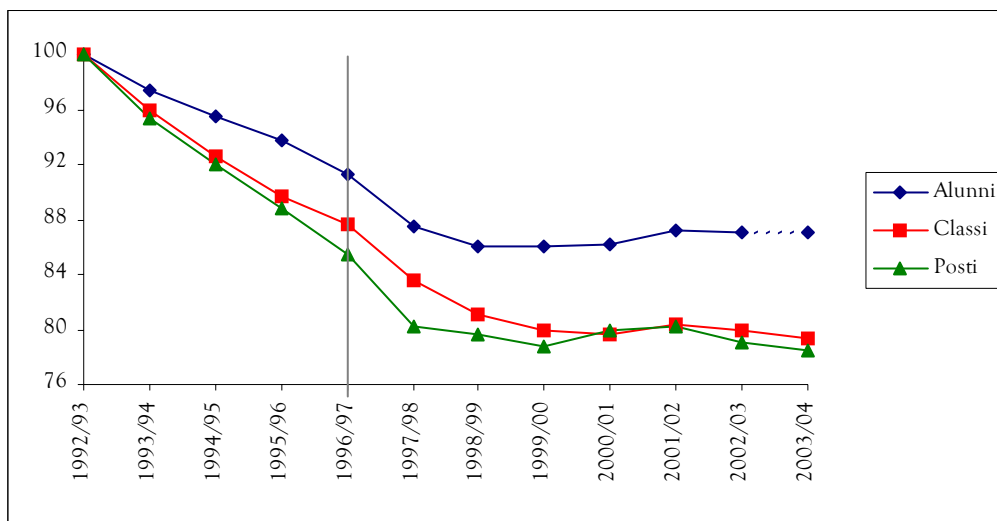

Scuola secondaria di II grado
Alunni, classi, posti del personale docente
Serie storica*
(numeri indice - a.s. 1992/93 = 100)

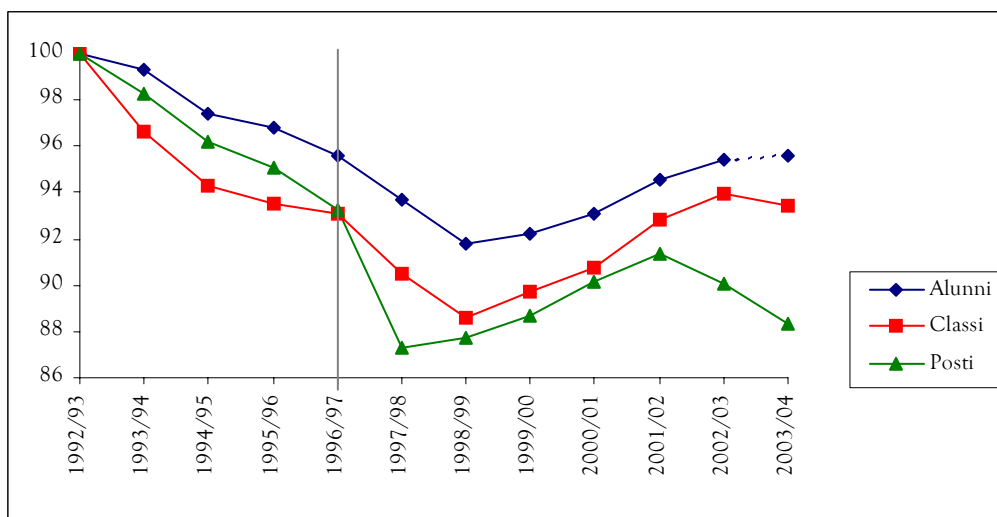

* A partire dall'anno scolastico 1997/98 i dati non comprendono quelli relativi alle province autonome di Trento e Bolzano, in quanto non più gestite dal Ministero.

NOTA: gli alunni rappresentati (e le classi che ne derivano) sono relativi alle frequenze; le linee tratteggiate evidenziano un andamento riferito ad un dato stimato.

Sezione 2

Le scuole

Istituzioni scolastiche
 a.s. 2003/04

Regione	Circoli didattici	Istituti comprensivi	Istituti principali di scuola secondaria di I grado	Istituti principali di scuola secondaria di II grado	Istituti d'istruzione superiore	Totale
PIEMONTE	188	197	101	138	61	685
LOMBARDIA	277	515	144	266	104	1.306
LIGURIA	77	38	50	56	18	239
VENETO	158	264	90	178	54	744
FRIULI VENEZIA GIULIA	45	62	33	42	26	208
EMILIA ROMAGNA	112	210	60	112	66	560
TOSCANA	122	180	66	121	67	556
UMBRIA	44	45	30	40	19	178
MARCHE	44	127	13	67	28	279
LAZIO	262	241	144	239	69	955
ABRUZZO	78	79	48	68	21	294
MOLISE	14	44	4	18	12	92
CAMPANIA	406	331	269	300	66	1.372
PUGLIA	279	156	218	197	76	926
BASILICATA	34	76	17	31	23	181
CALABRIA	137	194	100	117	55	603
SICILIA	298	448	120	210	110	1.186
SARDEGNA	92	134	68	100	30	424

Area geografica	Circoli didattici	Istituti comprensivi	Istituti principali di scuola secondaria di I grado	Istituti principali di scuola secondaria di II grado	Istituti d'istruzione superiore	Totale
NORD OVEST	542	750	295	460	183	2.230
NORD EST	315	536	183	332	146	1.512
CENTRO	472	593	253	467	183	1.968
SUD	948	880	656	731	253	3.468
ISOLE	390	582	188	310	140	1.610
Totale nazionale	2.667	3.341	1.575	2.300	905	10.788

Istituzioni scolastiche
 a.s. 2003/04

Provincia	Circoli didattici	Istituti comprensivi	Istituti principali di scuola secondaria di I grado	Istituti principali di scuola secondaria di II grado	Istituti d'istruzione superiore	Totale
ALESSANDRIA	19	20	8	7	10	64
ASTI	10	9	5	7	2	33
BIELLA	5	13	4	7	1	30
CUNEO	22	46	9	20	13	110
NOVARA	13	19	7	16	1	56
TORINO	110	61	64	67	26	328
VERBANO-CUSIO-OSSOLA	8	11	4	9	2	34
VERCELLI	1	18	0	5	6	30
Totale PIEMONTE	188	197	101	138	61	685
BERGAMO	7	91	4	20	18	140
BRESCIA	56	35	40	28	16	175
COMO	15	38	7	15	3	78
CREMONA	11	16	6	15	3	51
LECCO	12	17	6	10	3	48
LODI	8	9	5	7	3	32
MANTOVA	11	26	5	9	8	59
MILANO	112	191	46	110	31	490
PAVIA	21	13	13	17	4	68
SONDRIO	8	16	5	7	7	43
VARESE	16	63	7	28	8	122
Totale LOMBARDIA	277	515	144	266	104	1.306
GENOVA	38	19	26	28	7	118
IMPERIA	13	4	7	11	2	37
LA SPEZIA	10	11	6	9	3	39
SAVONA	16	4	11	8	6	45
Totale LIGURIA	77	38	50	56	18	239
BELLUNO	6	21	5	12	5	49
PADOVA	24	54	14	32	11	135
ROVIGO	12	13	5	9	6	45
TREVISO	31	32	21	30	11	125
VENEZIA	32	31	21	32	10	126
VERONA	32	45	14	26	6	123
VICENZA	21	68	10	37	5	141
Totale VENETO	158	264	90	178	54	744
GORIZIA	4	12	3	3	7	29
PORDENONE	12	10	12	9	6	49
TRIESTE	6	16	5	15	2	44
UDINE	23	24	13	15	11	86
Totale FRIULI VENEZIA GIULIA	45	62	33	42	26	208

Istituzioni scolastiche
 a.s. 2003/04

Provincia	Circoli didattici	Istituti comprensivi	Istituti principali di scuola secondaria di I grado	Istituti principali di scuola secondaria di II grado	Istituti d'istruzione superiore	Totale
BOLOGNA	14	70	3	16	15	118
FERRARA	14	4	8	11	7	44
FORLI'	15	15	8	13	6	57
MODENA	27	17	19	20	11	94
PARMA	8	25	5	13	4	55
PIACENZA	6	16	3	4	6	35
RAVENNA	7	19	4	10	7	47
REGGIO EMILIA	9	34	5	12	8	68
RIMINI	12	10	5	13	2	42
Totale EMILIA ROMAGNA	112	210	60	112	66	560
AREZZO	12	24	4	10	11	61
FIRENZE	39	24	26	27	12	128
GROSSETO	6	16	4	4	9	39
LIVORNO	15	9	7	11	6	48
LUCCA	15	24	6	16	7	68
MASSA	8	12	4	8	8	40
PISA	0	33	0	18	3	54
PISTOIA	11	14	6	14	2	47
PRATO	9	8	5	7	2	31
SIENA	7	16	4	6	7	40
Totale TOSCANA	122	180	66	121	67	556
PERUGIA	34	30	26	31	14	135
TERNI	10	15	4	9	5	43
Totale UMBRIA	44	45	30	40	19	178
ANCONA	7	39	2	21	8	77
ASCOLI PICENO	18	25	7	16	6	72
MACERATA	11	28	3	16	6	64
PESARO	8	35	1	14	8	66
Totale MARCHE	44	127	13	67	28	279
FROSINONE	37	26	22	38	5	128
LATINA	36	27	18	22	9	112
RIETI	7	21	2	13	1	44
ROMA	166	152	93	156	48	615
VITERBO	16	15	9	10	6	56
Totale LAZIO	262	241	144	239	69	955
CHIETI	22	23	11	23	6	85
L'AQUILA	20	21	15	15	7	78
PESCARA	20	13	13	17	3	66
TERAMO	16	22	9	13	5	65
Totale ABRUZZO	78	79	48	68	21	294

Istituzioni scolastiche
 a.s. 2003/04

Provincia	Circoli didattici	Istituti comprensivi	Istituti principali di scuola secondaria di I grado	Istituti principali di scuola secondaria di II grado	Istituti d'istruzione superiore	Totale
CAMPOBASSO	10	30	3	14	9	66
ISERNIA	4	14	1	4	3	26
Totale MOLISE	14	44	4	18	12	92
AVELLINO	27	47	22	20	12	128
BENEVENTO	14	39	5	16	8	82
CASERTA	72	42	57	47	9	227
NAPOLI	224	119	142	153	21	659
SALERNO	69	84	43	64	16	276
Totale CAMPANIA	406	331	269	300	66	1.372
BARI	126	6	113	87	14	346
BRINDISI	35	4	26	20	8	93
FOGGIA	50	35	34	30	23	172
LECCE	30	80	20	32	21	183
TARANTO	38	31	25	28	10	132
Totale PUGLIA	279	156	218	197	76	926
MATERA	14	16	8	11	8	57
POTENZA	20	60	9	20	15	124
Totale BASILICATA	34	76	17	31	23	181
CATANZARO	26	43	12	24	6	111
COSENZA	50	65	41	45	24	225
CROTONE	10	23	5	10	4	52
REGGIO CALABRIA	40	41	35	27	18	161
VIBO VALENTIA	11	22	7	11	3	54
Totale CALABRIA	137	194	100	117	55	603
AGRIGENTO	30	43	8	23	9	113
CALTANISSETTA	19	18	10	12	9	68
CATANIA	70	84	27	43	18	242
ENNA	15	14	11	11	10	61
MESSINA	26	85	5	26	14	156
PALERMO	79	86	40	48	12	265
RAGUSA	24	24	9	13	9	79
SIRACUSA	8	59	0	15	16	98
TRAPANI	27	35	10	19	13	104
Totale SICILIA	298	448	120	210	110	1.186
CAGLIARI	43	48	33	45	5	174
NUORO	12	43	10	12	13	90
ORISTANO	10	15	6	10	3	44
SASSARI	27	28	19	33	9	116
Totale SARDEGNA	92	134	68	100	30	424

Punti di erogazione del servizio per ordine e grado d'istruzione
 a.s. 2003/04

Regione	Scuola dell'infanzia	Scuola primaria	Scuola secondaria di I grado	Scuola secondaria di II grado	Totale
PIEMONTE	1.018	1.368	478	304	3.168
LOMBARDIA	1.240	2.272	1.027	557	5.096
LIGURIA	299	441	146	114	1.000
VENETO	543	1.469	559	333	2.904
FRIULI VENEZIA GIULIA	302	381	150	115	948
EMILIA ROMAGNA	657	966	398	301	2.322
TOSCANA	879	969	364	303	2.515
UMBRIA	314	305	108	95	822
MARCHE	495	472	218	146	1.331
LAZIO	1.055	1.166	499	438	3.158
ABRUZZO	524	479	219	130	1.352
MOLISE	140	155	92	46	433
CAMPANIA	1.698	1.669	759	519	4.645
PUGLIA	1.015	743	426	426	2.610
BASILICATA	254	233	135	100	722
CALABRIA	1.018	1.027	438	282	2.765
SICILIA	1.588	1.519	668	514	4.289
SARDEGNA	532	549	339	204	1.624

Area geografica	Scuola dell'infanzia	Scuola primaria	Scuola secondaria di I grado	Scuola secondaria di II grado	Totale
NORD OVEST	2.557	4.081	1.651	975	9.264
NORD EST	1.502	2.816	1.107	749	6.174
CENTRO	2.743	2.912	1.189	982	7.826
SUD	4.649	4.306	2.069	1.503	12.527
ISOLE	2.120	2.068	1.007	718	5.913
Totale nazionale	13.571	16.183	7.023	4.927	41.704

Punti di erogazione del servizio per ordine e grado d'istruzione
 a.s. 2003/04

Provincia	Scuola dell'infanzia	Scuola primaria	Scuola secondaria di I grado	Scuola secondaria di II grado	Totale
ALESSANDRIA	118	146	52	33	349
ASTI	49	85	28	15	177
BIELLA	64	75	30	12	181
CUNEO	184	260	92	56	592
NOVARA	79	112	41	23	255
TORINO	416	539	183	131	1.269
VERBANO-CUSIO-OSSOLA	50	89	24	14	177
VERCELLI	58	62	28	20	168
Totale PIEMONTE	1.018	1.368	478	304	3.168
BERGAMO	119	300	157	66	642
BRESCIA	146	330	157	79	712
COMO	82	191	74	25	372
CREMONA	89	102	47	27	265
LECCO	44	105	38	18	205
LODI	45	63	26	14	148
MANTOVA	112	107	53	32	304
MILANO	348	615	276	189	1.428
PAVIA	109	147	68	32	356
SONDRIO	63	87	33	24	207
VARESE	83	225	98	51	457
Totale LOMBARDIA	1.240	2.272	1.027	557	5.096
GENOVA	111	194	69	53	427
IMPERIA	63	82	19	19	183
LA SPEZIA	57	74	26	18	175
SAVONA	68	91	32	24	215
Totale LIGURIA	299	441	146	114	1.000
BELLUNO	58	98	46	30	232
PADOVA	76	274	111	63	524
ROVIGO	36	89	39	23	187
TREVISO	68	287	94	57	506
VENEZIA	106	203	69	56	434
VERONA	103	248	93	50	494
VICENZA	96	270	107	54	527
Totale VENETO	543	1.469	559	333	2.904
GORIZIA	47	47	16	22	132
PORDENONE	45	88	34	23	190
TRIESTE	49	61	22	19	151
UDINE	161	185	78	51	475
Totale FRIULI VENEZIA GIULIA	302	381	150	115	948

Punti di erogazione del servizio per ordine e grado d'istruzione
 a.s. 2003/04

Provincia	Scuola dell'infanzia	Scuola primaria	Scuola secondaria di I grado	Scuola secondaria di II grado	Totale
BOLOGNA	142	188	87	59	476
FERRARA	44	91	41	33	209
FORLI'	92	98	32	29	251
MODENA	111	138	48	48	345
PARMA	57	98	50	30	235
PIACENZA	64	74	40	23	201
RAVENNA	44	76	30	24	174
REGGIO EMILIA	57	130	52	38	277
RIMINI	46	73	18	17	154
Totale EMILIA ROMAGNA	657	966	398	301	2.322
AREZZO	90	109	51	39	289
FIRENZE	198	190	59	58	505
GROSSETO	66	75	37	31	209
LIVORNO	55	63	24	26	168
LUCCA	119	142	36	33	330
MASSA	62	77	25	31	195
PISA	107	124	52	27	310
PISTOIA	69	79	24	20	192
PRATO	39	45	15	13	112
SIENA	74	65	41	25	205
Totale TOSCANA	879	969	364	303	2.515
PERUGIA	244	227	73	74	618
TERNI	70	78	35	21	204
Totale UMBRIA	314	305	108	95	822
ANCONA	149	128	57	42	376
ASCOLI PICENO	123	124	55	33	335
MACERATA	99	95	48	37	279
PESARO	124	125	58	34	341
Totale MARCHE	495	472	218	146	1.331
FROSINONE	220	186	81	60	547
LATINA	165	143	52	47	407
RIETI	77	77	33	24	211
ROMA	509	673	277	277	1.736
VITERBO	84	87	56	30	257
Totale LAZIO	1.055	1.166	499	438	3.158
CHIETI	156	140	71	42	409
L'AQUILA	134	143	54	36	367
PESCARA	100	86	41	25	252
TERAMO	134	110	53	27	324
Totale ABRUZZO	524	479	219	130	1.352

Punti di erogazione del servizio per ordine e grado d'istruzione
 a.s. 2003/04

Provincia	Scuola dell'infanzia	Scuola primaria	Scuola secondaria di I grado	Scuola secondaria di II grado	Totale
CAMPOBASSO	87	100	63	34	284
ISERNIA	53	55	29	12	149
Totale MOLISE	140	155	92	46	433
AVELLINO	190	185	115	58	548
BENEVENTO	139	126	68	43	376
CASERTA	241	282	131	77	731
NAPOLI	663	647	269	221	1.800
SALERNO	465	429	176	120	1.190
Totale CAMPANIA	1.698	1.669	759	519	4.645
BARI	352	246	125	139	862
BRINDISI	130	78	31	41	280
FOGGIA	181	137	92	101	511
LECCE	218	186	119	87	610
TARANTO	134	96	59	58	347
Totale PUGLIA	1.015	743	426	426	2.610
MATERA	77	59	32	32	200
POTENZA	177	174	103	68	522
Totale BASILICATA	254	233	135	100	722
CATANZARO	205	195	85	45	530
COSENZA	360	364	154	114	992
CROTONE	80	69	36	23	208
REGGIO CALABRIA	262	300	111	75	748
VIBO VALENTIA	111	99	52	25	287
Totale CALABRIA	1.018	1.027	438	282	2.765
AGRIGENTO	139	126	63	52	380
CALTANISSETTA	93	72	33	33	231
CATANIA	324	309	119	101	853
ENNA	81	60	27	33	201
MESSINA	298	331	135	62	826
PALERMO	260	303	150	88	801
RAGUSA	131	76	33	36	276
SIRACUSA	112	96	61	56	325
TRAPANI	150	146	47	53	396
Totale SICILIA	1.588	1.519	668	514	4.289
CAGLIARI	202	198	121	75	596
NUORO	115	118	85	50	368
ORISTANO	55	67	49	18	189
SASSARI	160	166	84	61	471
Totale SARDEGNA	532	549	339	204	1.624

Punti di erogazione del servizio per tipologia di scuola

a.s. 2003/04

Regione	Circoli didattici		Istituti comprensivi			Scuola secondaria di I grado		Scuola secondaria di II grado			Totale
	Scuole dell'infanzia	Plessi di scuola primaria	Scuole dell'infanzia	Plessi di scuola primaria	Scuole secondarie di I grado	Istituti principali	Scuole associate	Istituti principali	Scuole associate ad istituti principali di II grado	Scuole associate ad istituti d'istruzione superiore	
PIEMONTE	507	661	511	707	313	101	64	138	25	141	3.168
LOMBARDIA	560	944	680	1.328	733	144	150	266	35	256	5.096
LIGURIA	205	305	94	136	64	50	32	56	14	44	1.000
VENETO	284	664	259	805	388	90	81	178	22	133	2.904
FRIULI VENEZIA GIULIA	144	185	158	196	86	33	31	42	5	68	948
EMILIA ROMAGNA	263	417	394	549	297	60	41	112	19	170	2.322
TOSCANA	372	432	507	537	271	66	27	121	16	166	2.515
UMBRIA	205	192	109	113	69	30	9	40	8	47	822
MARCHE	150	144	345	328	195	13	10	67	15	64	1.331
LAZIO	654	684	401	482	305	144	50	239	35	164	3.158
ABRUZZO	286	251	238	228	144	48	27	68	13	49	1.352
MOLISE	35	34	105	121	84	4	4	18	2	26	433
CAMPANIA	1.072	1.033	626	636	416	269	74	300	57	162	4.645
PUGLIA	756	508	259	235	191	218	17	197	46	183	2.610
BASILICATA	93	80	161	153	115	17	3	31	15	54	722
CALABRIA	498	467	520	560	301	100	37	117	32	133	2.765
SICILIA	760	684	828	835	541	120	7	210	35	269	4.289
SARDEGNA	272	258	260	291	236	68	35	100	32	72	1.624

Area geografica	Circoli didattici		Istituti comprensivi			Scuola secondaria di I grado		Scuola secondaria di II grado			Totale
	Scuole dell'infanzia	Plessi di scuola primaria	Scuole dell'infanzia	Plessi di scuola primaria	Scuole secondarie di I grado	Istituti principali	Scuole associate	Istituti principali	Scuole associate ad istituti principali di II grado	Scuole associate ad istituti d'istruzione superiore	
NORD OVEST	1.272	1.910	1.285	2.171	1.110	295	246	460	74	441	9.264
NORD EST	691	1.266	811	1.550	771	183	153	332	46	371	6.174
CENTRO	1.381	1.452	1.362	1.460	840	253	96	467	74	441	7.826
SUD	2.740	2.373	1.909	1.933	1.251	656	162	731	165	607	12.527
ISOLE	1.032	942	1.088	1.126	777	188	42	310	67	341	5.913
Totale nazionale	7.116	7.943	6.455	8.240	4.749	1.575	699	2.300	426	2.201	41.704

Punti di erogazione del servizio per tipologia di scuola
 a.s. 2003/04

Provincia	Circoli didattici		Istituti comprensivi			Scuola secondaria di I grado		Scuola secondaria di II grado			Totale
	Scuole dell'infanzia	Plessi di scuola primaria	Scuole dell'infanzia	Plessi di scuola primaria	Scuole secondarie di I grado	Istituti principali	Scuole associate	Istituti principali	Scuole associate ad istituti principali di II grado	Scuole associate ad istituti d'istruzione superiore	
ALESSANDRIA	56	62	62	84	39	8	5	7	3	23	349
ASTI	23	42	26	43	18	5	5	7	3	5	177
BIELLA	21	25	43	50	24	4	2	7	3	2	181
CUNEO	68	93	116	167	76	9	7	20	4	32	592
NOVARA	30	45	49	67	31	7	3	16	5	2	255
TORINO	283	350	133	189	81	64	38	67	5	59	1.269
VERBANO-CUSIO-OSSOLA	23	40	27	49	16	4	4	9	1	4	177
VERCELLI	3	4	55	58	28	0	0	5	1	14	168
Totale PIEMONTE	507	661	511	707	313	101	64	138	25	141	3.168
BERGAMO	15	25	104	275	151	4	2	20	1	45	642
BRESCIA	101	226	45	104	50	40	67	28	4	47	712
COMO	38	67	44	124	55	7	12	15	3	7	372
CREMONA	30	46	59	56	34	6	7	15	2	10	265
LECCO	27	56	17	49	24	6	8	10	1	7	205
LODI	28	37	17	26	15	5	6	7	0	7	148
MANTOVA	37	36	75	71	40	5	8	9	2	21	304
MILANO	168	262	180	353	223	46	7	110	12	67	1.428
PAVIA	71	94	38	53	32	13	23	17	5	10	356
SONDRIO	19	29	44	58	22	5	6	7	2	15	207
VARESE	26	66	57	159	87	7	4	28	3	20	457
Totale LOMBARDIA	560	944	680	1.328	733	144	150	266	35	256	5.096
GENOVA	81	139	30	55	31	26	12	28	7	18	427
IMPERIA	47	58	16	24	7	7	5	11	4	4	183
LA SPEZIA	26	38	31	36	17	6	3	9	2	7	175
SAVONA	51	70	17	21	9	11	12	8	1	15	215
Totale LIGURIA	205	305	94	136	64	50	32	56	14	44	1.000

Punti di erogazione del servizio per tipologia di scuola
 a.s. 2003/04

Provincia	Circoli didattici		Istituti comprensivi			Scuola secondaria di I grado		Scuola secondaria di II grado			Totale
	Scuole dell'infanzia	Plessi di scuola primaria	Scuole dell'infanzia	Plessi di scuola primaria	Scuole secondarie di I grado	Istituti principali	Scuole associate	Istituti principali	Scuole associate ad istituti principali di II grado	Scuole associate ad istituti d'istruzione superiore	
BELLUNO	22	30	36	68	37	5	4	12	0	18	232
PADOVA	37	106	39	168	84	14	13	32	2	29	524
ROVIGO	21	51	15	38	28	5	6	9	0	14	187
TREVISO	47	169	21	118	43	21	30	30	3	24	506
VENEZIA	70	115	36	88	35	21	13	32	2	22	434
VERONA	56	115	47	133	69	14	10	26	9	15	494
VICENZA	31	78	65	192	92	10	5	37	6	11	527
Totale VENETO	284	664	259	805	388	90	81	178	22	133	2.904
GORIZIA	13	14	34	33	13	3	0	3	2	17	132
PORDENONE	26	52	19	36	15	12	7	9	1	13	190
TRIESTE	23	23	26	38	17	5	0	15	0	4	151
UDINE	82	96	79	89	41	13	24	15	2	34	475
Totale FRIULI VENEZIA GIULIA	144	185	158	196	86	33	31	42	5	68	948
BOLOGNA	26	38	116	150	84	3	0	16	2	41	476
FERRARA	36	75	8	16	8	8	25	11	1	21	209
FORLI'	47	58	45	40	22	8	2	13	3	13	251
MODENA	68	92	43	46	24	19	5	20	1	27	345
PARMA	16	29	41	69	39	5	6	13	7	10	235
PIACENZA	20	17	44	57	36	3	1	4	0	19	201
RAVENNA	13	24	31	52	26	4	0	10	0	14	174
REGGIO EMILIA	16	39	41	91	45	5	2	12	5	21	277
RIMINI	21	45	25	28	13	5	0	13	0	4	154
Totale EMILIA ROMAGNA	263	417	394	549	297	60	41	112	19	170	2.322

Punti di erogazione del servizio per tipologia di scuola
 a.s. 2003/04

Provincia	Circoli didattici		Istituti comprensivi			Scuola secondaria di I grado		Scuola secondaria di II grado			Totale
	Scuole dell'infanzia	Plessi di scuola primaria	Scuole dell'infanzia	Plessi di scuola primaria	Scuole secondarie di I grado	Istituti principali	Scuole associate	Istituti principali	Scuole associate ad istituti principali di II grado	Scuole associate ad istituti d'istruzione superiore	
AREZZO	31	44	59	65	40	4	7	10	1	28	289
FIRENZE	133	129	65	61	29	26	4	27	3	28	505
GROSSETO	18	24	48	51	32	4	1	4	2	25	209
LIVORNO	36	44	19	19	15	7	2	11	0	15	168
LUCCA	44	58	75	84	26	6	4	16	1	16	330
MASSA	31	43	31	34	21	4	0	8	1	22	195
PISA	0	0	107	124	52	0	0	18	3	6	310
PISTOIA	34	38	35	41	17	6	1	14	2	4	192
PRATO	24	29	15	16	8	5	2	7	2	4	112
SIENA	21	23	53	42	31	4	6	6	1	18	205
Totale TOSCANA	372	432	507	537	271	66	27	121	16	166	2.515
PERUGIA	167	156	77	71	39	26	8	31	8	35	618
TERNI	38	36	32	42	30	4	1	9	0	12	204
Totale UMBRIA	205	192	109	113	69	30	9	40	8	47	822
ANCONA	31	28	118	100	54	2	1	21	5	16	376
ASCOLI PICENO	56	60	67	64	45	7	3	16	2	15	335
MACERATA	31	25	68	70	43	3	2	16	7	14	279
PESARO	32	31	92	94	53	1	4	14	1	19	341
Totale MARCHE	150	144	345	328	195	13	10	67	15	64	1.331
FROSINONE	155	124	65	62	40	22	19	38	11	11	547
LATINA	119	91	46	52	29	18	5	22	3	22	407
RIETI	21	18	56	59	31	2	0	13	8	3	211
ROMA	304	396	205	277	176	93	8	156	10	111	1.736
VITERBO	55	55	29	32	29	9	18	10	3	17	257
Totale LAZIO	654	684	401	482	305	144	50	239	35	164	3.158

Punti di erogazione del servizio per tipologia di scuola
 a.s. 2003/04

Provincia	Circoli didattici		Istituti comprensivi			Scuola secondaria di I grado		Scuola secondaria di II grado			Totale
	Scuole dell'infanzia	Plessi di scuola primaria	Scuole dell'infanzia	Plessi di scuola primaria	Scuole secondarie di I grado	Istituti principali	Scuole associate	Istituti principali	Scuole associate ad istituti principali di II grado	Scuole associate ad istituti d'istruzione superiore	
CHIETI	80	69	76	71	50	11	10	23	4	15	409
L'AQUILA	70	68	64	75	34	15	5	15	5	16	367
PESCARA	69	60	31	26	21	13	7	17	1	7	252
TERAMO	67	54	67	56	39	9	5	13	3	11	324
Totale ABRUZZO	286	251	238	228	144	48	27	68	13	49	1.352
CAMPOBASSO	25	26	62	74	56	3	4	14	1	19	284
ISERNIA	10	8	43	47	28	1	0	4	1	7	149
Totale MOLISE	35	34	105	121	84	4	4	18	2	26	433
AVELLINO	99	91	91	94	70	22	23	20	8	30	548
BENEVENTO	40	35	99	91	61	5	2	16	4	23	376
CASERTA	177	204	64	78	47	57	27	47	8	22	731
NAPOLI	495	482	168	165	121	142	6	153	19	49	1.800
SALERNO	261	221	204	208	117	43	16	64	18	38	1.190
Totale CAMPANIA	1.072	1.033	626	636	416	269	74	300	57	162	4.645
BARI	343	235	9	11	6	113	6	87	21	31	862
BRINDISI	123	73	7	5	4	26	1	20	2	19	280
FOGGIA	122	85	59	52	50	34	8	30	11	60	511
LECCE	74	57	144	129	99	20	0	32	3	52	610
TARANTO	94	58	40	38	32	25	2	28	9	21	347
Totale PUGLIA	756	508	259	235	191	218	17	197	46	183	2.610
MATERA	43	28	34	31	23	8	1	11	1	20	200
POTENZA	50	52	127	122	92	9	2	20	14	34	522
Totale BASILICATA	93	80	161	153	115	17	3	31	15	54	722
CATANZARO	89	77	116	118	71	12	2	24	5	16	530
COSENZA	193	176	167	188	102	41	11	45	14	55	992
CROTONE	32	25	48	44	30	5	1	10	3	10	208
REGGIO CALABRIA	144	153	118	147	57	35	19	27	6	42	748
VIBO VALENTIA	40	36	71	63	41	7	4	11	4	10	287
Totale CALABRIA	498	467	520	560	301	100	37	117	32	133	2.765

Punti di erogazione del servizio per tipologia di scuola
 a.s. 2003/04

Provincia	Circoli didattici		Istituti comprensivi			Scuola secondaria di I grado		Scuola secondaria di II grado			Totale
	Scuole dell'infanzia	Plessi di scuola primaria	Scuole dell'infanzia	Plessi di scuola primaria	Scuole secondarie di I grado	Istituti principali	Scuole associate	Istituti principali	Scuole associate ad istituti principali di II grado	Scuole associate ad istituti d'istruzione superiore	
AGRIGENTO	78	65	61	61	55	8	0	23	8	21	380
CALTANISSETTA	59	41	34	31	23	10	0	12	1	20	231
CATANIA	186	173	138	136	89	27	3	43	10	48	853
ENNA	52	37	29	23	16	11	0	11	0	22	201
MESSINA	74	79	224	252	129	5	1	26	3	33	826
PALERMO	142	166	118	137	107	40	3	48	4	36	801
RAGUSA	75	37	56	39	24	9	0	13	3	20	276
SIRACUSA	16	11	96	85	61	0	0	15	4	37	325
TRAPANI	78	75	72	71	37	10	0	19	2	32	396
Totale SICILIA	760	684	828	835	541	120	7	210	35	269	4.289
CAGLIARI	108	102	94	96	82	33	6	45	19	11	596
NUORO	41	30	74	88	72	10	3	12	7	31	368
ORISTANO	27	31	28	36	30	6	13	10	1	7	189
SASSARI	96	95	64	71	52	19	13	33	5	23	471
Totale SARDEGNA	272	258	260	291	236	68	35	100	32	72	1.624

Scuola dell'infanzia e primaria

a.s. 2003/04

Regione	Circoli didattici	Scuole dell'infanzia*	Plessi di scuola primaria*
PIEMONTE	188	507	661
LOMBARDIA	277	560	944
LIGURIA	77	205	305
VENETO	158	284	664
FRIULI VENEZIA GIULIA	45	144	185
EMILIA ROMAGNA	112	263	417
TOSCANA	122	372	432
UMBRIA	44	205	192
MARCHE	44	150	144
LAZIO	262	654	684
ABRUZZO	78	286	251
MOLISE	14	35	34
CAMPANIA	406	1.072	1.033
PUGLIA	279	756	508
BASILICATA	34	93	80
CALABRIA	137	498	467
SICILIA	298	760	684
SARDEGNA	92	272	258

Area geografica	Circoli didattici	Scuole dell'infanzia*	Plessi di scuola primaria*
NORD OVEST	542	1.272	1.910
NORD EST	315	691	1.266
CENTRO	472	1.381	1.452
SUD	948	2.740	2.373
ISOLE	390	1.032	942
Totale nazionale	2.667	7.116	7.943

*Tali valori sono relativi solo alle scuole dell'infanzia ed ai plessi facenti capo a circoli didattici.

NOTA: il numero dei plessi qui riportato comprende anche quello di eventuali plessi annessi a convitto o educando.

Scuola dell'infanzia e primaria
a.s. 2003/04

Provincia	Circoli didattici	Scuole dell'infanzia*	Plessi di scuola primaria*
ALESSANDRIA	19	56	62
ASTI	10	23	42
BIELLA	5	21	25
CUNEO	22	68	93
NOVARA	13	30	45
TORINO	110	283	350
VERBANO-CUSIO-OSSOLA	8	23	40
VERCELLI	1	3	4
Totale PIEMONTE	188	507	661
BERGAMO	7	15	25
BRESCIA	56	101	226
COMO	15	38	67
CREMONA	11	30	46
LECCO	12	27	56
LODI	8	28	37
MANTOVA	11	37	36
MILANO	112	168	262
PAVIA	21	71	94
SONDRIO	8	19	29
VARESE	16	26	66
Totale LOMBARDIA	277	560	944
GENOVA	38	81	139
IMPERIA	13	47	58
LA SPEZIA	10	26	38
SAVONA	16	51	70
Totale LIGURIA	77	205	305
BELLUNO	6	22	30
PADOVA	24	37	106
ROVIGO	12	21	51
TREVISO	31	47	169
VENEZIA	32	70	115
VERONA	32	56	115
VICENZA	21	31	78
Totale VENETO	158	284	664
GORIZIA	4	13	14
PORDENONE	12	26	52
TRIESTE	6	23	23
UDINE	23	82	96
Totale FRIULI VENEZIA GIULIA	45	144	185

* Tali valori sono relativi solo alle scuole dell'infanzia ed ai plessi facenti capo a circoli didattici.

NOTA: il numero dei plessi qui riportato comprende anche quello di eventuali plessi annessi a convitto o educando.

Scuola dell'infanzia e primaria
 a.s. 2003/04

Provincia	Circoli didattici	Scuole dell'infanzia*	Plessi di scuola primaria*
BOLOGNA	14	26	38
FERRARA	14	36	75
FORLI'	15	47	58
MODENA	27	68	92
PARMA	8	16	29
PIACENZA	6	20	17
RAVENNA	7	13	24
REGGIO EMILIA	9	16	39
RIMINI	12	21	45
Totale EMILIA ROMAGNA	112	263	417
AREZZO	12	31	44
FIRENZE	39	133	129
GROSSETO	6	18	24
LIVORNO	15	36	44
LUCCA	15	44	58
MASSA	8	31	43
PISA	0	0	0
PISTOIA	11	34	38
PRATO	9	24	29
SIENA	7	21	23
Totale TOSCANA	122	372	432
PERUGIA	34	167	156
TERNI	10	38	36
Totale UMBRIA	44	205	192
ANCONA	7	31	28
ASCOLI PICENO	18	56	60
MACERATA	11	31	25
PESARO	8	32	31
Totale MARCHE	44	150	144
FROSINONE	37	155	124
LATINA	36	119	91
RIETI	7	21	18
ROMA	166	304	396
VITERBO	16	55	55
Totale LAZIO	262	654	684
CHIETI	22	80	69
L'AQUILA	20	70	68
PESCARA	20	69	60
TERAMO	16	67	54
Totale ABRUZZO	78	286	251

* Tali valori sono relativi solo alle scuole dell'infanzia e ai plessi facenti capo a circoli didattici.
 NOTA: il numero dei plessi qui riportato comprende anche quello di eventuali plessi annessi a convitto o educando.

Scuola dell'infanzia e primaria
a.s. 2003/04

Provincia	Circoli didattici	Scuole dell'infanzia*	Plessi di scuola primaria*
CAMPOBASSO	10	25	26
ISERNIA	4	10	8
Totale MOLISE	14	35	34
AVELLINO	27	99	91
BENEVENTO	14	40	35
CASERTA	72	177	204
NAPOLI	224	495	482
SALERNO	69	261	221
Totale CAMPANIA	406	1.072	1.033
BARI	126	343	235
BRINDISI	35	123	73
FOGGIA	50	122	85
LECCE	30	74	57
TARANTO	38	94	58
Totale PUGLIA	279	756	508
MATERA	14	43	28
POTENZA	20	50	52
Totale BASILICATA	34	93	80
CATANZARO	26	89	77
COSENZA	50	193	176
CROTONE	10	32	25
REGGIO CALABRIA	40	144	153
VIBO VALENTIA	11	40	36
Totale CALABRIA	137	498	467
AGRIGENTO	30	78	65
CALTANISSETTA	19	59	41
CATANIA	70	186	173
ENNA	15	52	37
MESSINA	26	74	79
PALERMO	79	142	166
RAGUSA	24	75	37
SIRACUSA	8	16	11
TRAPANI	27	78	75
Totale SICILIA	298	760	684
CAGLIARI	43	108	102
NUORO	12	41	30
ORISTANO	10	27	31
SASSARI	27	96	95
Totale SARDEGNA	92	272	258

* Tali valori sono relativi solo alle scuole dell'infanzia e ai plessi facenti capo a circoli didattici.

NOTA: il numero dei plessi qui riportato comprende anche quello di eventuali plessi annessi a convitto o educando.

Scuola secondaria di I grado
a.s. 2003/04

Regione	Totale scuole*	Sedi centrali "pure"	Sezioni associate*
PIEMONTE	165	101	64
LOMBARDIA	294	144	150
LIGURIA	82	50	32
VENETO	171	90	81
FRIULI VENEZIA GIULIA	64	33	31
EMILIA ROMAGNA	101	60	41
TOSCANA	93	66	27
UMBRIA	39	30	9
MARCHE	23	13	10
LAZIO	194	144	50
ABRUZZO	75	48	27
MOLISE	8	4	4
CAMPANIA	343	269	74
PUGLIA	235	218	17
BASILICATA	20	17	3
CALABRIA	137	100	37
SICILIA	127	120	7
SARDEGNA	103	68	35

Area geografica	Totale scuole*	Sedi centrali "pure"	Sezioni associate*
NORD OVEST	541	295	246
NORD EST	336	183	153
CENTRO	349	253	96
SUD	818	656	162
ISOLE	230	188	42
Totale nazionale	2.274	1.575	699

* Tali valori sono relativi solo alle scuole secondarie di I grado facenti capo a sedi centrali "pure".

NOTA: il numero di scuole qui riportato comprende anche quello di eventuali scuole annesse a convitto, educandato, conservatorio ed istituto d'arte. Si precisa, inoltre, che per gli istituti omnicomprensivi sono state conteggiate come sedi centrali le sedi effettive di dirigente scolastico.

Scuola secondaria di I grado
a.s. 2003/04

Provincia	Totale scuole*	Sedi centrali "pure"	Sezioni associate*
ALESSANDRIA	13	8	5
ASTI	10	5	5
BIELLA	6	4	2
CUNEO	16	9	7
NOVARA	10	7	3
TORINO	102	64	38
VERBANO-CUSIO-OSSOLA	8	4	4
VERCELLI	0	0	0
Totale PIEMONTE	165	101	64
BERGAMO	6	4	2
BRESCIA	107	40	67
COMO	19	7	12
CREMONA	13	6	7
LECCO	14	6	8
LODI	11	5	6
MANTOVA	13	5	8
MILANO	53	46	7
PAVIA	36	13	23
SONDRIO	11	5	6
VARESE	11	7	4
Totale LOMBARDIA	294	144	150
GENOVA	38	26	12
IMPERIA	12	7	5
LA SPEZIA	9	6	3
SAVONA	23	11	12
Totale LIGURIA	82	50	32
BELLUNO	9	5	4
PADOVA	27	14	13
ROVIGO	11	5	6
TREVISO	51	21	30
VENEZIA	34	21	13
VERONA	24	14	10
VICENZA	15	10	5
Totale VENETO	171	90	81
GORIZIA	3	3	0
PORDENONE	19	12	7
TRIESTE	5	5	0
UDINE	37	13	24
Totale FRIULI VENEZIA GIULIA	64	33	31

* Tali valori sono relativi solo alle scuole secondarie di I grado facenti capo a sedi centrali "pure".

NOTA: il numero di scuole qui riportato comprende anche quello di eventuali scuole annesse a convitto, educandato, conservatorio ed istituto d'arte. Si precisa, inoltre, che per gli istituti omnicomprensivi sono state conteggiate come sedi centrali le sedi effettive di dirigente scolastico.

Scuola secondaria di I grado
a.s. 2003/04

Provincia	Totale scuole*	Sedi centrali "pure"	Sezioni associate*
BOLOGNA	3	3	0
FERRARA	33	8	25
FORLI'	10	8	2
MODENA	24	19	5
PARMA	11	5	6
PIACENZA	4	3	1
RAVENNA	4	4	0
REGGIO EMILIA	7	5	2
RIMINI	5	5	0
Totale EMILIA ROMAGNA	101	60	41
AREZZO	11	4	7
FIRENZE	30	26	4
GROSSETO	5	4	1
LIVORNO	9	7	2
LUCCA	10	6	4
MASSA	4	4	0
PISA	0	0	0
PISTOIA	7	6	1
PRATO	7	5	2
SIENA	10	4	6
Totale TOSCANA	93	66	27
PERUGIA	34	26	8
TERNI	5	4	1
Totale UMBRIA	39	30	9
ANCONA	3	2	1
ASCOLI PICENO	10	7	3
MACERATA	5	3	2
PESARO	5	1	4
Totale MARCHE	23	13	10
FROSINONE	41	22	19
LATINA	23	18	5
RIETI	2	2	0
ROMA	101	93	8
VITERBO	27	9	18
Totale LAZIO	194	144	50
CHIETI	21	11	10
L'AQUILA	20	15	5
PESCARA	20	13	7
TERAMO	14	9	5
Totale ABRUZZO	75	48	27

* Tali valori sono relativi solo alle scuole secondarie di I grado facenti capo a sedi centrali "pure".

NOTA: il numero di scuole qui riportato comprende anche quello di eventuali scuole annesse a convitto, educandato, conservatorio ed istituto d'arte. Si precisa, inoltre, che per gli istituti omnicomprensivi sono state conteggiate come sedi centrali le sedi effettive di dirigente scolastico.

Scuola secondaria di I grado
a.s. 2003/04

Provincia	Totale scuole*	Sedi centrali "pure"	Sezioni associate*
CAMPOBASSO	7	3	4
ISERNIA	1	1	0
Totale MOLISE	8	4	4
AVELLINO	45	22	23
BENEVENTO	7	5	2
CASERTA	84	57	27
NAPOLI	148	142	6
SALERNO	59	43	16
Totale CAMPANIA	343	269	74
BARI	119	113	6
BRINDISI	27	26	1
FOGGIA	42	34	8
LECCE	20	20	0
TARANTO	27	25	2
Totale PUGLIA	235	218	17
MATERA	9	8	1
POTENZA	11	9	2
Totale BASILICATA	20	17	3
CATANZARO	14	12	2
COSENZA	52	41	11
CROTONE	6	5	1
REGGIO CALABRIA	54	35	19
VIBO VALENTIA	11	7	4
Totale CALABRIA	137	100	37
AGRIGENTO	8	8	0
CALTANISSETTA	10	10	0
CATANIA	30	27	3
ENNA	11	11	0
MESSINA	6	5	1
PALERMO	43	40	3
RAGUSA	9	9	0
SIRACUSA	0	0	0
TRAPANI	10	10	0
Totale SICILIA	127	120	7
CAGLIARI	39	33	6
NUORO	13	10	3
ORISTANO	19	6	13
SASSARI	32	19	13
Totale SARDEGNA	103	68	35

* Tali valori sono relativi solo alle scuole secondarie di I grado facenti capo a sedi centrali "pure".

NOTA: il numero di scuole qui riportato comprende anche quello di eventuali scuole annesse a convitto, educandato, conservatorio ed istituto d'arte. Si precisa, inoltre, che per gli istituti omnicomprensivi sono state conteggiate come sedi centrali le sedi effettive di dirigente scolastico.

Istituti comprensivi di scuole dell'infanzia, primarie e secondarie di I grado
 a.s. 2003/04

Regione	Istituti comprensivi	Scuole dell'infanzia*	Plessi di scuola primaria*	Scuole secondarie di I grado*
PIEMONTE	197	511	707	313
LOMBARDIA	515	680	1.328	733
LIGURIA	38	94	136	64
VENETO	264	259	805	388
FRIULI VENEZIA GIULIA	62	158	196	86
EMILIA ROMAGNA	210	394	549	297
TOSCANA	180	507	537	271
UMBRIA	45	109	113	69
MARCHE	127	345	328	195
LAZIO	241	401	482	305
ABRUZZO	79	238	228	144
MOLISE	44	105	121	84
CAMPANIA	331	626	636	416
PUGLIA	156	259	235	191
BASILICATA	76	161	153	115
CALABRIA	194	520	560	301
SICILIA	448	828	835	541
SARDEGNA	134	260	291	236

Area geografica	Istituti comprensivi	Scuole dell'infanzia*	Plessi di scuola primaria*	Scuole secondarie di I grado*
NORD OVEST	750	1.285	2.171	1.110
NORD EST	536	811	1.550	771
CENTRO	593	1.362	1.460	840
SUD	880	1.909	1.933	1.251
ISOLE	582	1.088	1.126	777
Totale nazionale	3.341	6.455	8.240	4.749

* Tali valori sono relativi alle scuole dell'infanzia, ai plessi di scuola primaria e alle sezioni associate di scuole secondarie di I grado facenti capo ad istituti comprensivi.

NOTA: il numero dei plessi di scuola primaria qui riportato comprende anche quello di eventuali plessi annessi a convitto o educando; quello delle scuole secondarie di I grado comprende anche quello di eventuali scuole annesse a convitto, educando, conservatorio ed istituto d'arte. Si precisa, inoltre, che non sono stati conteggiati tra gli istituti comprensivi quelli che non sono sede di dirigente scolastico (facenti capo ad un istituto omnicomprensivo).

Istituti comprensivi di scuole dell'infanzia, primarie e secondarie di I grado
 a.s. 2003/04

Provincia	Istituti comprensivi	Scuole dell'infanzia*	Plessi di scuola primaria*	Scuole secondarie di I grado*
ALESSANDRIA	20	62	84	39
ASTI	9	26	43	18
BIELLA	13	43	50	24
CUNEO	46	116	167	76
NOVARA	19	49	67	31
TORINO	61	133	189	81
VERBANO-CUSIO-OSSOLA	11	27	49	16
VERCELLI	18	55	58	28
Totale PIEMONTE	197	511	707	313
BERGAMO	91	104	275	151
BRESCIA	35	45	104	50
COMO	38	44	124	55
CREMONA	16	59	56	34
LECCO	17	17	49	24
LODI	9	17	26	15
MANTOVA	26	75	71	40
MILANO	191	180	353	223
PAVIA	13	38	53	32
SONDRIO	16	44	58	22
VARESE	63	57	159	87
Totale LOMBARDIA	515	680	1.328	733
GENOVA	19	30	55	31
IMPERIA	4	16	24	7
LA SPEZIA	11	31	36	17
SAVONA	4	17	21	9
Totale LIGURIA	38	94	136	64
BELLUNO	21	36	68	37
PADOVA	54	39	168	84
ROVIGO	13	15	38	28
TREVISO	32	21	118	43
VENEZIA	31	36	88	35
VERONA	45	47	133	69
VICENZA	68	65	192	92
Totale VENETO	264	259	805	388
GORIZIA	12	34	33	13
PORDENONE	10	19	36	15
TRIESTE	16	26	38	17
UDINE	24	79	89	41
Totale FRIULI VENEZIA GIULIA	62	158	196	86

* Tali valori sono relativi alle scuole dell'infanzia, ai plessi di scuola primaria e alle sezioni associate di scuole secondarie di I grado facenti capo ad istituti comprensivi.

NOTA: il numero dei plessi di scuola primaria qui riportato comprende anche quello di eventuali plessi annessi a convitto o educandato; quello delle scuole secondarie di I grado comprende anche quello di eventuali scuole annesse a convitto, educandato, conservatorio ed istituto d'arte. Si precisa, inoltre, che non sono stati conteggiati tra gli istituti comprensivi quelli che non sono sede di dirigente scolastico (facenti capo ad un istituto omnicomprensivo).

Istituti comprensivi di scuole dell'infanzia, primarie e secondarie di I grado
 a.s. 2003/04

Provincia	Istituti comprensivi	Scuole dell'infanzia*	Plessi di scuola primaria*	Scuole secondarie di I grado*
BOLOGNA	70	116	150	84
FERRARA	4	8	16	8
FORLI'	15	45	40	22
MODENA	17	43	46	24
PARMA	25	41	69	39
PIACENZA	16	44	57	36
RAVENNA	19	31	52	26
REGGIO EMILIA	34	41	91	45
RIMINI	10	25	28	13
Totale EMILIA ROMAGNA	210	394	549	297
AREZZO	24	59	65	40
FIRENZE	24	65	61	29
GROSSETO	16	48	51	32
LIVORNO	9	19	19	15
LUCCA	24	75	84	26
MASSA	12	31	34	21
PISA	33	107	124	52
PISTOIA	14	35	41	17
PRATO	8	15	16	8
SIENA	16	53	42	31
Totale TOSCANA	180	507	537	271
PERUGIA	30	77	71	39
TERNI	15	32	42	30
Totale UMBRIA	45	109	113	69
ANCONA	39	118	100	54
ASCOLI PICENO	25	67	64	45
MACERATA	28	68	70	43
PESARO	35	92	94	53
Totale MARCHE	127	345	328	195
FROSINONE	26	65	62	40
LATINA	27	46	52	29
RIETI	21	56	59	31
ROMA	152	205	277	176
VITERBO	15	29	32	29
Totale LAZIO	241	401	482	305
CHIETI	23	76	71	50
L'AQUILA	21	64	75	34
PESCARA	13	31	26	21
TERAMO	22	67	56	39
Totale ABRUZZO	79	238	228	144

* Tali valori sono relativi alle scuole dell'infanzia, ai plessi di scuola primaria e alle sezioni associate di scuole secondarie di I grado facenti capo ad istituti comprensivi.

NOTA: il numero dei plessi di scuola primaria qui riportato comprende anche quello di eventuali plessi annessi a convitto o educando; quello delle scuole secondarie di I grado comprende anche quello di eventuali scuole annesse a convitto, educando, conservatorio ed istituto d'arte. Si precisa, inoltre, che non sono stati conteggiati tra gli istituti comprensivi quelli che non sono sede di dirigente scolastico (facenti capo ad un istituto omnicomprensivo).

Istituti comprensivi di scuole dell'infanzia, primarie e secondarie di I grado
 a.s. 2003/04

Provincia	Istituti comprensivi	Scuole dell'infanzia*	Plessi di scuola primaria*	Scuole secondarie di I grado*
CAMPOBASSO	30	62	74	56
ISERNIA	14	43	47	28
Totale MOLISE	44	105	121	84
AVELLINO	47	91	94	70
BENEVENTO	39	99	91	61
CASERTA	42	64	78	47
NAPOLI	119	168	165	121
SALERNO	84	204	208	117
Totale CAMPANIA	331	626	636	416
BARI	6	9	11	6
BRINDISI	4	7	5	4
FOGGIA	35	59	52	50
LECCE	80	144	129	99
TARANTO	31	40	38	32
Totale PUGLIA	156	259	235	191
MATERA	16	34	31	23
POTENZA	60	127	122	92
Totale BASILICATA	76	161	153	115
CATANZARO	43	116	118	71
COSENZA	65	167	188	102
CROTONE	23	48	44	30
REGGIO CALABRIA	41	118	147	57
VIBO VALENTIA	22	71	63	41
Totale CALABRIA	194	520	560	301
AGRIGENTO	43	61	61	55
CALTANISSETTA	18	34	31	23
CATANIA	84	138	136	89
ENNA	14	29	23	16
MESSINA	85	224	252	129
PALERMO	86	118	137	107
RAGUSA	24	56	39	24
SIRACUSA	59	96	85	61
TRAPANI	35	72	71	37
Totale SICILIA	448	828	835	541
CAGLIARI	48	94	96	82
NUORO	43	74	88	72
ORISTANO	15	28	36	30
SASSARI	28	64	71	52
Totale SARDEGNA	134	260	291	236

* Tali valori sono relativi alle scuole dell'infanzia, ai plessi di scuola primaria e alle sezioni associate di scuole secondarie di I grado facenti capo ad istituti comprensivi.

NOTA: il numero dei plessi di scuola primaria qui riportato comprende anche quello di eventuali plessi annessi a convitto o educandato; quello delle scuole secondarie di I grado comprende anche quello di eventuali scuole annesse a convitto, educandato, conservatorio ed istituto d'arte. Si precisa, inoltre, che non sono stati conteggiati tra gli istituti comprensivi quelli che non sono sede di dirigente scolastico (facenti capo ad un istituto omnicomprensivo).

Scuola secondaria di II grado*
 a.s. 2003/04

Regione	Totale scuole	Sedi centrali "pure"	Sezioni associate**	Istituti d'istruzione superiore
PIEMONTE	304	138	166	61
LOMBARDIA	557	266	291	104
LIGURIA	114	56	58	18
VENETO	333	178	155	54
FRIULI VENEZIA GIULIA	115	42	73	26
EMILIA ROMAGNA	301	112	189	66
TOSCANA	303	121	182	67
UMBRIA	95	40	55	19
MARCHE	146	67	79	28
LAZIO	438	239	199	69
ABRUZZO	130	68	62	21
MOLISE	46	18	28	12
CAMPANIA	519	300	219	66
PUGLIA	426	197	229	76
BASILICATA	100	31	69	23
CALABRIA	282	117	165	55
SICILIA	514	210	304	110
SARDEGNA	204	100	104	30

Area geografica	Totale scuole	Sedi centrali "pure"	Sezioni associate**	Istituti d'istruzione superiore
NORD OVEST	975	460	515	183
NORD EST	749	332	417	146
CENTRO	982	467	515	183
SUD	1.503	731	772	253
ISOLE	718	310	408	140
Totale nazionale	4.927	2.300	2.627	905

* Non sono compresi i convitti, gli educandati e gli "istituti di alta cultura", ovvero accademie, conservatori ed I.S.I.A..

** Tale valore è comprensivo del numero di sezioni associate a sedi centrali "pure" e di quello di sezioni associate ad istituti d'istruzione superiore.

NOTA: il numero di scuole qui riportato comprende anche quello di eventuali scuole annesse a convitto o educandato. Si precisa, inoltre, che per gli istituti omnicomprensivi, sono state conteggiate come sedi centrali le sedi effettive di dirigente scolastico; analogamente, non sono stati conteggiati tra gli istituti d'istruzione superiore quelli che non sono sede di dirigente scolastico (facenti capo ad un istituto omnicomprensivo).

Scuola secondaria di II grado*
 a.s. 2003/04

Provincia	Totale scuole	Sedi centrali "pure"	Sezioni associate**	Istituti d'istruzione superiore
ALESSANDRIA	33	7	26	10
ASTI	15	7	8	2
BIELLA	12	7	5	1
CUNEO	56	20	36	13
NOVARA	23	16	7	1
TORINO	131	67	64	26
VERBANO-CUSIO-OSSOLA	14	9	5	2
VERCELLI	20	5	15	6
Totale PIEMONTE	304	138	166	61
BERGAMO	66	20	46	18
BRESCIA	79	28	51	16
COMO	25	15	10	3
CREMONA	27	15	12	3
LECCO	18	10	8	3
LODI	14	7	7	3
MANTOVA	32	9	23	8
MILANO	189	110	79	31
PAVIA	32	17	15	4
SONDRIO	24	7	17	7
VARESE	51	28	23	8
Totale LOMBARDIA	557	266	291	104
GENOVA	53	28	25	7
IMPERIA	19	11	8	2
LA SPEZIA	18	9	9	3
SAVONA	24	8	16	6
Totale LIGURIA	114	56	58	18
BELLUNO	30	12	18	5
PADOVA	63	32	31	11
ROVIGO	23	9	14	6
TREVISO	57	30	27	11
VENEZIA	56	32	24	10
VERONA	50	26	24	6
VICENZA	54	37	17	5
Totale VENETO	333	178	155	54
GORIZIA	22	3	19	7
PORDENONE	23	9	14	6
TRIESTE	19	15	4	2
UDINE	51	15	36	11
Totale FRIULI VENEZIA GIULIA	115	42	73	26

* Non sono compresi i convitti, gli educandati e gli "istituti di alta cultura", ovvero accademie, conservatori ed I.S.I.A..

** Tale valore è comprensivo del numero di sezioni associate a sedi centrali "pure" e di quello di sezioni associate ad istituti d'istruzione superiore.

NOTA: il numero di scuole qui riportato comprende anche quello di eventuali scuole annesse a convitto o educandato. Si precisa, inoltre, che per gli istituti omnicomprensivi, sono state conteggiate come sedi centrali le sedi effettive di dirigente scolastico; analogamente, non sono stati conteggiati tra gli istituti d'istruzione superiore quelli che non sono sede di dirigente scolastico (facenti capo ad un istituto omnicomprensivo).

Scuola secondaria di II grado*
 a.s. 2003/04

Provincia	Totale scuole	Sedi centrali "pure"	Sezioni associate**	Istituti d'istruzione superiore
BOLOGNA	59	16	43	15
FERRARA	33	11	22	7
FORLI'	29	13	16	6
MODENA	48	20	28	11
PARMA	30	13	17	4
PIACENZA	23	4	19	6
RAVENNA	24	10	14	7
REGGIO EMILIA	38	12	26	8
RIMINI	17	13	4	2
Totale EMILIA ROMAGNA	301	112	189	66
AREZZO	39	10	29	11
FIRENZE	58	27	31	12
GROSSETO	31	4	27	9
LIVORNO	26	11	15	6
LUCCA	33	16	17	7
MASSA	31	8	23	8
PISA	27	18	9	3
PISTOIA	20	14	6	2
PRATO	13	7	6	2
SIENA	25	6	19	7
Totale TOSCANA	303	121	182	67
PERUGIA	74	31	43	14
TERNI	21	9	12	5
Totale UMBRIA	95	40	55	19
ANCONA	42	21	21	8
ASCOLI PICENO	33	16	17	6
MACERATA	37	16	21	6
PESARO	34	14	20	8
Totale MARCHE	146	67	79	28
FROSINONE	60	38	22	5
LATINA	47	22	25	9
RIETI	24	13	11	1
ROMA	277	156	121	48
VITERBO	30	10	20	6
Totale LAZIO	438	239	199	69
CHIETI	42	23	19	6
L'AQUILA	36	15	21	7
PESCARA	25	17	8	3
TERAMO	27	13	14	5
Totale ABRUZZO	130	68	62	21

* Non sono compresi i convitti, gli educandati e gli "istituti di alta cultura", ovvero accademie, conservatori ed I.S.I.A..

** Tale valore è comprensivo del numero di sezioni associate a sedi centrali "pure" e di quello di sezioni associate ad istituti d'istruzione superiore.

NOTA: il numero di scuole qui riportato comprende anche quello di eventuali scuole annesse a convitto o educandato. Si precisa, inoltre, che per gli istituti omnicomprensivi, sono state conteggiate come sedi centrali le sedi effettive di dirigente scolastico; analogamente, non sono stati conteggiati tra gli istituti d'istruzione superiore quelli che non sono sede di dirigente scolastico (facenti capo ad un istituto omnicomprensivo).

Scuola secondaria di II grado*
 a.s. 2003/04

Provincia	Totale scuole	Sedi centrali "pure"	Sezioni associate**	Istituti d'istruzione superiore
CAMPOBASSO	34	14	20	9
ISERNIA	12	4	8	3
Totale MOLISE	46	18	28	12
AVELLINO	58	20	38	12
BENEVENTO	43	16	27	8
CASERTA	77	47	30	9
NAPOLI	221	153	68	21
SALERNO	120	64	56	16
Totale CAMPANIA	519	300	219	66
BARI	139	87	52	14
BRINDISI	41	20	21	8
FOGGIA	101	30	71	23
LECCE	87	32	55	21
TARANTO	58	28	30	10
Totale PUGLIA	426	197	229	76
MATERA	32	11	21	8
POTENZA	68	20	48	15
Totale BASILICATA	100	31	69	23
CATANZARO	45	24	21	6
COSENZA	114	45	69	24
CROTONE	23	10	13	4
REGGIO CALABRIA	75	27	48	18
VIBO VALENTIA	25	11	14	3
Totale CALABRIA	282	117	165	55
AGRIGENTO	52	23	29	9
CALTANISSETTA	33	12	21	9
CATANIA	101	43	58	18
ENNA	33	11	22	10
MESSINA	62	26	36	14
PALERMO	88	48	40	12
RAGUSA	36	13	23	9
SIRACUSA	56	15	41	16
TRAPANI	53	19	34	13
Totale SICILIA	514	210	304	110
CAGLIARI	75	45	30	5
NUORO	50	12	38	13
ORISTANO	18	10	8	3
SASSARI	61	33	28	9
Totale SARDEGNA	204	100	104	30

* Non sono compresi i convitti, gli educandati e gli "istituti di alta cultura", ovvero accademie, conservatori ed I.S.I.A..

** Tale valore è comprensivo del numero di sezioni associate a sedi centrali "pure" e di quello di sezioni associate ad istituti d'istruzione superiore.

NOTA: il numero di scuole qui riportato comprende anche quello di eventuali scuole annesse a convitto o educandato. Si precisa, inoltre, che per gli istituti omnicomprensivi, sono state conteggiate come sedi centrali le sedi effettive di dirigente scolastico; analogamente, non sono stati conteggiati tra gli istituti d'istruzione superiore quelli che non sono sede di dirigente scolastico (facenti capo ad un istituto omnicomprensivo).

Centri territoriali e Scuole carcerarie*

a.s. 2003/04

Regione	Centri territoriali	Scuole primarie carcerarie	Scuole secondarie di I grado carcerarie
PIEMONTE	31	4	1
LOMBARDIA	66	9	6
LIGURIA	16	4	2
VENETO	44	4	3
FRIULI VENEZIA GIULIA	14	2	2
EMILIA ROMAGNA	31	8	3
TOSCANA	32	6	2
UMBRIA	8	2	0
MARCHE	13	1	0
LAZIO	37	6	5
ABRUZZO	13	6	0
MOLISE	3	0	0
CAMPANIA	60	12	10
PUGLIA	40	8	3
BASILICATA	7	0	0
CALABRIA	28	6	0
SICILIA	67	20	5
SARDEGNA	15	3	0

Area geografica	Centri territoriali	Scuole primarie carcerarie	Scuole secondarie di I grado carcerarie
NORD OVEST	113	17	9
NORD EST	89	14	8
CENTRO	90	15	7
SUD	151	32	13
ISOLE	82	23	5
Totale nazionale	525	101	42

* Relativamente a queste tipologie di scuole si prospettano solo i valori nazionali, per area geografica e regionali.

Scuole speciali, annesse a convitto, educandato, conservatorio e istituto d'arte, ospedaliere e scuole
 secondarie di II grado carcerarie*
 a.s. 2003/04

Regione	Scuole dell'infanzia speciali	Scuole dell'infanzia ospedaliere	Plessi di scuola primaria speciali	Plessi di scuola primaria annessi	Plessi di scuola primaria ospedaliere	Sezioni di scuola secondaria di I grado annesse	Sezioni di scuola secondaria di I grado ospedaliere	Sezioni di scuola secondaria di II grado annesse	Sezioni di scuola secondaria di II grado carcerarie
PIEMONTE	0	1	0	2	3	5	1	2	3
LOMBARDIA	0	5	0	3	21	6	3	1	6
LIGURIA	0	1	0	1	1	1	1	1	4
VENETO	0	1	0	3	9	4	3	1	1
FRIULI VENEZIA GIULIA	0	0	0	2	0	2	0	3	1
EMILIA ROMAGNA	0	1	0	2	9	3	4	3	6
TOSCANA	0	3	0	3	3	5	0	2	3
UMBRIA	1	0	1	1	1	3	0	1	1
MARCHE	0	1	0	1	2	2	1	0	0
LAZIO	1	3	1	4	14	5	6	2	6
ABRUZZO	0	4	0	3	7	6	0	1	1
MOLISE	0	0	0	1	0	1	0	1	0
CAMPANIA	0	11	0	5	17	9	1	4	2
PUGLIA	0	1	0	2	2	8	0	3	5
BASILICATA	0	0	0	0	0	0	0	1	1
CALABRIA	0	1	0	4	4	5	1	1	2
SICILIA	0	7	0	3	6	7	2	2	3
SARDEGNA	0	2	0	2	8	5	1	1	1

Area geografica	Scuole dell'infanzia speciali	Scuole dell'infanzia ospedaliere	Plessi di scuola primaria speciali	Plessi di scuola primaria annessi	Plessi di scuola primaria ospedaliere	Sezioni di scuola secondaria di I grado annesse	Sezioni di scuola secondaria di I grado ospedaliere	Sezioni di scuola secondaria di II grado annesse	Sezioni di scuola secondaria di II grado carcerarie
NORD OVEST	0	7	0	6	25	12	5	4	13
NORD EST	0	2	0	7	18	9	7	7	8
CENTRO	2	7	2	9	20	15	7	5	10
SUD	0	17	0	15	30	29	2	11	11
ISOLE	0	9	0	5	14	12	3	3	4
Totale nazionale	2	42	2	42	107	77	24	30	46

* Relativamente a queste tipologie di scuole si prospettano solo i valori nazionali, per area geografica e regionali.

Sezione 3

Scuola dell'infanzia

Scuola dell'infanzia
a.s. 2003/04

Bambini iscritti	963.912	
Bambini in situazione di handicap:		
psico-fisici	9.043	
della vista	270	
dell'udito	496	
Totale	9.809	1,02% del totale dei bambini
Sezioni	41.348	
con orario "normale" (1)	37.568	90,86%
con orario ridotto (2)	3.780	9,14%
Rapporto bambini/sezioni	23,31	
Dotazione organica	84.056	
Organico funzionale di circolo	79.342	
Posti di sostegno	4.355	
" metodo Montessori	247	
" altro tipo	112	

(1) Per orario normale si intende orario antimeridiano e pomeridiano.

(2) Per orario ridotto si intende orario solo antimeridiano.

Scuola dell'infanzia
a.s. 2003/04

Regione	Bambini	Sezioni	Dotazione organica	Rapporto bambini/sezioni
PIEMONTE	65.091	2.671	5.610	24,37
LOMBARDIA	104.992	4.272	8.977	24,58
LIGURIA	20.029	828	1.743	24,19
VENETO	41.154	1.732	3.639	23,76
FRIULI VENEZIA GIULIA	16.028	706	1.482	22,70
EMILIA ROMAGNA	43.960	1.808	3.731	24,31
TOSCANA	59.545	2.430	5.040	24,50
UMBRIA	16.230	705	1.478	23,02
MARCHE	32.236	1.359	2.794	23,72
LAZIO	83.430	3.556	6.817	23,46
ABRUZZO	27.811	1.240	2.583	22,43
MOLISE	6.411	309	630	20,75
CAMPANIA	142.585	6.150	12.811	23,18
PUGLIA	97.825	4.176	8.191	23,43
BASILICATA	13.692	654	1.391	20,94
CALABRIA	46.596	2.256	4.764	20,65
SICILIA	117.899	5.120	9.321	23,03
SARDEGNA	28.398	1.376	3.054	20,64

Area geografica	Bambini	Sezioni	Dotazione organica	Rapporto bambini/sezioni
NORD OVEST	190.112	7.771	16.330	24,46
NORD EST	101.142	4.246	8.852	23,82
CENTRO	191.441	8.050	16.129	23,78
SUD	334.920	14.785	30.370	22,65
ISOLE	146.297	6.496	12.375	22,52
Totale nazionale	963.912	41.348	84.056	23,31

Scuola dell'infanzia
 a.s. 2003/04

Provincia	Bambini	Sezioni	Dotazione organica	Rapporto bambini/sezioni
ALESSANDRIA	6.562	279	589	23,52
ASTI	3.102	122	259	25,43
BIELLA	3.279	140	305	23,42
CUNEO	10.667	438	921	24,35
NOVARA	5.132	222	466	23,12
TORINO	30.720	1.224	2.550	25,10
VERBANO-CUSIO-OSSOLA	2.419	110	229	21,99
VERCELLI	3.210	136	291	23,60
Totale PIEMONTE	65.091	2.671	5.610	24,37
BERGAMO	8.915	353	761	25,25
BRESCIA	11.744	489	1.017	24,02
COMO	5.941	255	528	23,30
CREMONA	4.963	210	433	23,63
LECCO	3.034	136	294	22,31
LODI	2.878	117	244	24,60
MANTOVA	7.825	315	662	24,84
MILANO	43.560	1.737	3.653	25,08
PAVIA	6.658	259	536	25,71
SONDRIO	3.214	149	312	21,57
VARESE	6.260	252	537	24,84
Totale LOMBARDIA	104.992	4.272	8.977	24,58
GENOVA	9.249	378	791	24,47
IMPERIA	3.669	156	331	23,52
LA SPEZIA	3.137	131	273	23,95
SAVONA	3.974	163	348	24,38
Totale LIGURIA	20.029	828	1.743	24,19
BELLUNO	2.721	130	272	20,93
PADOVA	5.310	218	459	24,36
ROVIGO	2.134	96	206	22,23
TREVISO	5.625	235	504	23,94
VENEZIA	9.416	386	800	24,39
VERONA	7.577	323	669	23,46
VICENZA	8.371	344	729	24,33
Totale VENETO	41.154	1.732	3.639	23,76
GORIZIA	2.713	113	232	24,01
PORDENONE	3.377	141	315	23,95
TRIESTE	1.676	76	161	22,05
UDINE	8.262	376	774	21,97
Totale FRIULI VENEZIA GIULIA	16.028	706	1.482	22,70

Scuola dell'infanzia
a.s. 2003/04

Provincia	Bambini	Sezioni	Dotazione organica	Rapporto bambini/sezioni
BOLOGNA	10.186	420	837	24,25
FERRARA	2.114	95	201	22,25
FORLI'	5.411	227	462	23,84
MODENA	8.560	351	754	24,39
PARMA	3.728	152	308	24,53
PIACENZA	3.921	150	310	26,14
RAVENNA	3.631	149	316	24,37
REGGIO EMILIA	3.469	142	295	24,43
RIMINI	2.940	122	248	24,10
Totale EMILIA ROMAGNA	43.960	1.808	3.731	24,31
AREZZO	5.556	236	480	23,54
FIRENZE	17.295	668	1.372	25,89
GROSSETO	3.243	147	317	22,06
LIVORNO	4.085	165	344	24,76
LUCCA	6.997	297	616	23,56
MASSA	3.552	164	349	21,66
PISA	6.434	267	554	24,10
PISTOIA	4.560	175	360	26,06
PRATO	3.276	124	255	26,42
SIENA	4.547	187	393	24,32
Totale TOSCANA	59.545	2.430	5.040	24,50
PERUGIA	12.428	547	1.147	22,72
TERNI	3.802	158	331	24,06
Totale UMBRIA	16.230	705	1.478	23,02
ANCONA	10.695	440	909	24,31
ASCOLI PICENO	8.373	356	746	23,52
MACERATA	6.773	286	570	23,68
PESARO	6.395	277	569	23,09
Totale MARCHE	32.236	1.359	2.794	23,72
FROSINONE	11.401	538	1.142	21,19
LATINA	12.887	551	1.132	23,39
RIETI	3.298	168	335	19,63
ROMA	49.630	2.038	3.683	24,35
VITERBO	6.214	261	525	23,81
Totale LAZIO	83.430	3.556	6.817	23,46
CHIETI	8.291	366	733	22,65
L'AQUILA	5.703	275	577	20,74
PESCARA	6.805	280	590	24,30
TERAMO	7.012	319	683	21,98
Totale ABRUZZO	27.811	1.240	2.583	22,43

Scuola dell'infanzia
a.s. 2003/04

Provincia	Bambini	Sezioni	Dotazione organica	Rapporto bambini/sezioni
CAMPOBASSO	4.507	213	421	21,16
ISERNIA	1.904	96	209	19,83
Totale MOLISE	6.411	309	630	20,75
AVELLINO	10.081	458	972	22,01
BENEVENTO	6.963	334	733	20,85
CASERTA	19.386	865	1.905	22,41
NAPOLI	78.606	3.278	6.800	23,98
SALERNO	27.549	1.215	2.401	22,67
Totale CAMPANIA	142.585	6.150	12.811	23,18
BARI	38.280	1.603	3.058	23,88
BRINDISI	10.218	453	987	22,56
FOGGIA	15.939	681	1.404	23,41
LECCE	18.474	807	1.713	22,89
TARANTO	14.914	632	1.029	23,60
Totale PUGLIA	97.825	4.176	8.191	23,43
MATERA	5.394	245	514	22,02
POTENZA	8.298	409	877	20,29
Totale BASILICATA	13.692	654	1.391	20,94
CATANZARO	9.459	466	1.026	20,30
COSENZA	15.998	793	1.680	20,17
CROTONE	5.018	230	481	21,82
REGGIO CALABRIA	11.813	551	1.104	21,44
VIBO VALENTIA	4.308	216	473	19,94
Totale CALABRIA	46.596	2.256	4.764	20,65
AGRIGENTO	13.550	555	1.070	24,41
CALTANISSETTA	8.214	344	719	23,88
CATANIA	26.113	1.120	1.733	23,32
ENNA	5.012	228	479	21,98
MESSINA	13.681	643	1.244	21,28
PALERMO	22.178	928	1.563	23,90
RAGUSA	8.550	392	818	21,81
SIRACUSA	9.493	432	926	21,97
TRAPANI	11.108	478	769	23,24
Totale SICILIA	117.899	5.120	9.321	23,03
CAGLIARI	12.259	579	1.245	21,17
NUORO	5.389	281	649	19,18
ORISTANO	2.455	124	294	19,80
SASSARI	8.295	392	866	21,16
Totale SARDEGNA	28.398	1.376	3.054	20,64

Sezione 4

Scuola primaria

Scuola primaria
a.s. 2003/04

Alunni e classi

	Alunni	Classi	Rapporto alunni/classi
Prima	514.732	26.725	19,26
Seconda	494.700	26.406	18,73
Terza	493.229	26.514	18,60
Quarta	497.399	26.639	18,67
Quinta	511.312	27.144	18,84
Pluriclassi (1)		3.723	
Totale	2.511.372	137.151	18,31 (2)

Alunni in situazione di handicap

psico-fisico	51.885
della vista	780
dell'udito	1.813

Totale 54.478 2,17% del totale degli alunni

Classi a tempo "normale"	105.884	77,20%
Classi a tempo pieno	31.267	22,80%

(1) Le pluriclassi sono abbinamenti di classi che vengono costituite a causa dell'esiguo numero degli alunni.

(2) Il rapporto alunni/classi totale risulta inferiore rispetto a quello per i singoli anni di corso a causa degli alunni in pluriclassi che sono, ovviamente, conteggiati nei rispettivi anni di corso.

Scuola primaria
a.s. 2002/03

Dotazione organica	250.696
Organico funzionale di circolo	216.800
Posti di sostegno	19.864
" per istruzione adulti	1.119
" in scuole carcerarie	212
" in scuole reggimentali	3
" in scuole speciali	627
" metodo Montessori	236
" metodo Pizzigoni	50
" altro tipo	15
" di lingua inglese	11.015
" di lingua francese	692
" di lingua tedesca	46
" di lingua spagnola	17

Scuola primaria
a.s. 2003/04

Regione	Alunni	Classi	Dotazione organica	Rapporto alunni/classi
PIEMONTE	164.806	9.322	17.676	17,68
LOMBARDIA	373.572	20.009	37.584	18,67
LIGURIA	52.994	3.009	5.758	17,61
VENETO	197.049	11.135	19.229	17,70
FRIULI VENEZIA GIULIA	43.407	2.604	4.832	16,67
EMILIA ROMAGNA	151.433	7.995	15.100	18,94
TOSCANA	130.583	7.194	13.414	18,15
UMBRIA	34.145	2.072	3.470	16,48
MARCHE	63.073	3.504	6.083	18,00
LAZIO	223.458	11.768	22.781	18,99
ABRUZZO	56.893	3.321	5.704	17,13
MOLISE	14.695	918	1.501	16,01
CAMPANIA	315.729	16.957	30.682	18,62
PUGLIA	215.534	10.604	19.113	20,33
BASILICATA	29.336	1.730	3.206	16,96
CALABRIA	102.709	6.488	11.354	15,83
SICILIA	271.400	14.381	25.672	18,87
SARDEGNA	70.556	4.140	7.537	17,04

Area geografica	Alunni	Classi	Dotazione organica	Rapporto alunni/classi
NORD OVEST	591.372	32.340	61.018	18,29
NORD EST	391.889	21.734	39.161	18,03
CENTRO	451.259	24.538	45.748	18,39
SUD	734.896	40.018	71.560	18,36
ISOLE	341.956	18.521	33.209	18,46
Totale nazionale	2.511.372	137.151	250.696	18,31

Scuola primaria
a.s. 2003/04

Provincia	Alunni	Classi	Dotazione organica	Rapporto alunni/classi
ALESSANDRIA	14.333	928	1.603	15,45
ASTI	7.943	460	821	17,27
BIELLA	7.114	451	797	15,77
CUNEO	24.930	1.493	2.446	16,70
NOVARA	13.548	784	1.433	17,28
TORINO	84.418	4.438	9.137	19,02
VERBANO-CUSIO-OSSOLA	5.982	394	695	15,18
VERCELLI	6.538	374	744	17,48
Totale PIEMONTE	164.806	9.322	17.676	17,68
BERGAMO	43.795	2.448	4.171	17,89
BRESCIA	50.459	2.806	4.733	17,98
COMO	23.408	1.313	2.189	17,83
CREMONA	12.921	709	1.250	18,22
LECCO	13.154	741	1.293	17,75
LODI	8.187	448	880	18,27
MANTOVA	15.356	853	1.433	18,00
MILANO	145.347	7.355	15.650	19,76
PAVIA	18.339	981	1.838	18,69
SONDRIO	8.486	529	877	16,04
VARESE	34.120	1.826	3.270	18,69
Totale LOMBARDIA	373.572	20.009	37.584	18,67
GENOVA	28.692	1.551	3.061	18,50
IMPERIA	7.527	457	942	16,47
LA SPEZIA	7.379	444	749	16,62
SAVONA	9.396	557	1.006	16,87
Totale LIGURIA	52.994	3.009	5.758	17,61
BELLUNO	8.498	568	893	14,96
PADOVA	35.925	2.058	3.460	17,46
ROVIGO	8.555	549	888	15,58
TREVISO	36.208	2.096	3.608	17,27
VENEZIA	31.519	1.677	3.112	18,79
VERONA	37.127	2.025	3.510	18,33
VICENZA	39.217	2.162	3.758	18,14
Totale VENETO	197.049	11.135	19.229	17,70
GORIZIA	4.930	293	512	16,83
PORDENONE	11.843	684	1.331	17,31
TRIESTE	7.549	444	867	17,00
UDINE	19.085	1.183	2.122	16,13
Totale FRIULI VENEZIA GIULIA	43.407	2.604	4.832	16,67

Scuola primaria
 a.s. 2003/04

Provincia	Alunni	Classi	Dotazione organica	Rapporto alunni/classi
BOLOGNA	32.974	1.666	3.235	19,79
FERRARA	10.553	635	1.097	16,62
FORLI'	13.798	765	1.375	18,04
MODENA	26.404	1.307	2.690	20,20
PARMA	14.297	778	1.418	18,38
PIACENZA	10.119	562	1.042	18,01
RAVENNA	12.316	656	1.273	18,77
REGGIO EMILIA	19.839	1.042	1.933	19,04
RIMINI	11.133	584	1.037	19,06
Totale EMILIA ROMAGNA	151.433	7.995	15.100	18,94
AREZZO	12.808	743	1.275	17,24
FIRENZE	33.983	1.768	3.470	19,22
GROSSETO	7.538	456	853	16,53
LIVORNO	11.528	597	1.173	19,31
LUCCA	14.374	856	1.528	16,79
MASSA	6.860	427	749	16,07
PISA	14.913	832	1.474	17,92
PISTOIA	10.529	571	1.040	18,44
PRATO	8.428	412	855	20,46
SIENA	9.622	532	997	18,09
Totale TOSCANA	130.583	7.194	13.414	18,15
PERUGIA	25.625	1.554	2.608	16,49
TERNI	8.520	518	862	16,45
Totale UMBRIA	34.145	2.072	3.470	16,48
ANCONA	19.052	1.028	1.839	18,53
ASCOLI PICENO	16.180	894	1.495	18,10
MACERATA	13.219	726	1.294	18,21
PESARO	14.622	856	1.455	17,08
Totale MARCHE	63.073	3.504	6.083	18,00
FROSINONE	22.346	1.348	2.344	16,58
LATINA	25.480	1.349	2.353	18,89
RIETI	6.512	441	735	14,77
ROMA	157.412	7.961	16.215	19,77
VITERBO	11.708	669	1.134	17,50
Totale LAZIO	223.458	11.768	22.781	18,99
CHIETI	17.039	1.002	1.709	17,00
L'AQUILA	12.159	785	1.357	15,49
PESCARA	13.495	707	1.263	19,09
TERAMO	14.200	827	1.375	17,17
Totale ABRUZZO	56.893	3.321	5.704	17,13

Scuola primaria
 a.s. 2003/04

Provincia	Alunni	Classi	Dotazione organica	Rapporto alunni/classi
CAMPOBASSO	10.719	636	1.026	16,85
ISERNIA	3.976	282	475	14,10
Totale MOLISE	14.695	918	1.501	16,01
AVELLINO	21.776	1.303	2.310	16,71
BENEVENTO	14.856	893	1.631	16,64
CASERTA	50.958	2.818	5.401	18,08
NAPOLI	171.062	8.721	15.608	19,61
SALERNO	57.077	3.222	5.732	17,71
Totale CAMPANIA	315.729	16.957	30.682	18,62
BARI	86.746	4.152	7.402	20,89
BRINDISI	20.776	1.047	1.972	19,84
FOGGIA	37.920	1.933	3.544	19,62
LECCE	39.624	1.991	3.535	19,90
TARANTO	30.468	1.481	2.660	20,57
Totale PUGLIA	215.534	10.604	19.113	20,33
MATERA	10.230	557	970	18,37
POTENZA	19.106	1.173	2.236	16,29
Totale BASILICATA	29.336	1.730	3.206	16,96
CATANZARO	19.045	1.200	2.172	15,87
COSENZA	35.053	2.270	3.784	15,44
CROTONE	9.733	556	1.075	17,51
REGGIO CALABRIA	29.634	1.852	3.200	16,00
VIBO VALENTIA	9.244	610	1.123	15,15
Totale CALABRIA	102.709	6.488	11.354	15,83
AGRIGENTO	25.066	1.293	2.341	19,39
CALTANISSETTA	16.262	824	1.584	19,74
CATANIA	59.484	3.089	5.440	19,26
ENNA	9.899	550	1.034	18,00
MESSINA	30.262	1.893	3.549	15,99
PALERMO	69.807	3.550	6.083	19,66
RAGUSA	16.562	840	1.423	19,72
SIRACUSA	20.392	1.036	1.911	19,68
TRAPANI	23.666	1.306	2.307	18,12
Totale SICILIA	271.400	14.381	25.672	18,87
CAGLIARI	31.232	1.778	3.264	17,57
NUORO	12.462	778	1.331	16,02
ORISTANO	6.387	413	737	15,46
SASSARI	20.475	1.171	2.205	17,49
Totale SARDEGNA	70.556	4.140	7.537	17,04

Sezione 5
Scuola secondaria di I grado

Scuola secondaria di I grado
a.s. 2003/04

Alunni e classi

	Alunni	Classi	Rapporto alunni/classi
Prima	570.712	26.555	21,49
Seconda	569.601	26.877	21,19
Terza	565.702	27.195	20,80
Totale	1.706.015	80.627	21,16

Alunni in situazione di handicap

psico-fisico	45.542	
della vista	570	
dell'udito	1.291	
Totale	47.403	2,78% del totale degli alunni

Classi a tempo "normale"	57.309	71,08%
Classi a tempo prolungato	23.318	28,92%

Insegnamento della lingua straniera

Classi

Inglese	66.774	68,32%
Francese	29.461	30,14%
Tedesco	1.379	1,41%
Spagnolo	125	0,13%
Totale	97.739	100%

Scuola secondaria di I grado
a.s. 2003/04

Dotazione organica	175.111
Cattedre	154.660
Posti di sostegno	17.160
" di istruzione per adulti	2.813
" D.O.P (1)	291
" in scuole carcerarie	187

(1) Dotazione organica determinata annualmente in aggiunta a quella relativa alle cattedre e ai posti.

Scuola secondaria di I grado
a.s. 2003/04

Regione	Alunni	Classi	Dotazione organica	Rapporto alunni/classi
PIEMONTE	104.874	4.935	10.998	21,25
LOMBARDIA	229.396	10.781	23.581	21,28
LIGURIA	36.159	1.688	3.722	21,42
VENETO	122.348	5.730	12.361	21,35
FRIULI VENEZIA GIULIA	27.846	1.387	2.906	20,08
EMILIA ROMAGNA	95.051	4.403	9.145	21,59
TOSCANA	88.262	4.075	8.389	21,66
UMBRIA	22.145	1.058	2.224	20,93
MARCHE	41.597	1.954	3.989	21,29
LAZIO	155.508	7.257	15.360	21,43
ABRUZZO	39.437	1.923	3.963	20,51
MOLISE	10.218	537	1.114	19,03
CAMPANIA	236.285	11.123	24.329	21,24
PUGLIA	150.193	6.692	14.567	22,44
BASILICATA	20.929	1.050	2.474	19,93
CALABRIA	74.158	3.825	8.624	19,39
SICILIA	197.650	9.414	21.148	21,00
SARDEGNA	53.959	2.795	6.217	19,31

Area geografica	Alunni	Classi	Dotazione organica	Rapporto alunni/classi
NORD OVEST	370.429	17.404	38.301	21,28
NORD EST	245.245	11.520	24.412	21,29
CENTRO	307.512	14.344	29.962	21,44
SUD	531.220	25.150	55.071	21,12
ISOLE	251.609	12.209	27.365	20,61
Totale nazionale	1.706.015	80.627	175.111	21,16

Scuola secondaria di I grado
 a.s. 2003/04

Provincia	Alunni	Classi	Dotazione organica	Rapporto alunni/classi
ALESSANDRIA	9.286	441	1.057	21,06
ASTI	4.880	231	519	21,13
BIELLA	4.690	230	492	20,39
CUNEO	15.431	741	1.686	20,82
NOVARA	8.787	417	900	21,07
TORINO	53.416	2.455	5.385	21,76
VERBANO-CUSIO-OSSOLA	3.817	193	455	19,78
VERCELLI	4.567	227	504	20,12
Totale PIEMONTE	104.874	4.935	10.998	21,25
BERGAMO	26.719	1.264	2.865	21,14
BRESCIA	30.228	1.452	3.023	20,82
COMO	14.328	667	1.442	21,48
CREMONA	8.206	379	803	21,65
LECCO	7.828	364	779	21,51
LODI	5.469	247	516	22,14
MANTOVA	9.353	436	944	21,45
MILANO	88.789	4.142	9.198	21,44
PAVIA	11.783	572	1.197	20,60
SONDRIO	5.272	260	557	20,28
VARESE	21.421	998	2.257	21,46
Totale LOMBARDIA	229.396	10.781	23.581	21,28
GENOVA	19.865	891	1.944	22,30
IMPERIA	5.098	243	583	20,98
LA SPEZIA	5.107	254	571	20,11
SAVONA	6.089	300	624	20,30
Totale LIGURIA	36.159	1.688	3.722	21,42
BELLUNO	5.360	283	581	18,94
PADOVA	23.000	1.079	2.383	21,32
ROVIGO	6.178	319	645	19,37
TREVISO	22.233	1.019	2.250	21,82
VENEZIA	19.945	927	1.988	21,52
VERONA	21.651	994	2.114	21,78
VICENZA	23.981	1.109	2.400	21,62
Totale VENETO	122.348	5.730	12.361	21,35
GORIZIA	3.146	151	302	20,83
PORDENONE	7.167	352	720	20,36
TRIESTE	5.319	259	547	20,54
UDINE	12.214	625	1.337	19,54
Totale FRIULI VENEZIA GIULIA	27.846	1.387	2.906	20,08

Scuola secondaria di I grado
a.s. 2003/04

Provincia	Alunni	Classi	Dotazione organica	Rapporto alunni/classi
BOLOGNA	19.489	932	1.869	20,91
FERRARA	7.033	337	695	20,87
FORLI'	8.815	412	844	21,40
MODENA	16.942	732	1.606	23,14
PARMA	9.157	437	862	20,95
PIACENZA	6.481	308	639	21,04
RAVENNA	7.746	358	770	21,64
REGGIO EMILIA	12.149	570	1.223	21,31
RIMINI	7.239	317	637	22,84
Totale EMILIA ROMAGNA	95.051	4.403	9.145	21,59
AREZZO	8.717	413	843	21,11
FIRENZE	22.264	987	2.005	22,56
GROSSETO	5.155	249	556	20,70
LIVORNO	8.047	362	807	22,23
LUCCA	9.704	445	915	21,81
MASSA	5.012	241	503	20,80
PISA	9.971	477	940	20,90
PISTOIA	7.003	319	664	21,95
PRATO	6.206	269	530	23,07
SIENA	6.183	313	626	19,75
Totale TOSCANA	88.262	4.075	8.389	21,66
PERUGIA	16.615	787	1.587	21,11
TERNI	5.530	271	637	20,41
Totale UMBRIA	22.145	1.058	2.224	20,93
ANCONA	12.434	563	1.098	22,09
ASCOLI PICENO	10.925	524	1.081	20,85
MACERATA	8.561	411	869	20,83
PESARO	9.677	456	941	21,22
Totale MARCHE	41.597	1.954	3.989	21,29
FROSINONE	16.645	791	1.589	21,04
LATINA	17.621	816	1.722	21,59
RIETI	4.441	231	492	19,23
ROMA	108.620	5.008	10.728	21,69
VITERBO	8.181	411	829	19,91
Totale LAZIO	155.508	7.257	15.360	21,43
CHIETI	11.667	580	1.124	20,12
L'AQUILA	8.850	442	1.025	20,02
PESCARA	9.487	449	903	21,13
TERAMO	9.433	452	911	20,87
Totale ABRUZZO	39.437	1.923	3.963	20,51

Scuola secondaria di I grado
a.s. 2003/04

Provincia	Alunni	Classi	Dotazione organica	Rapporto alunni/classi
CAMPOBASSO	7.453	384	837	19,41
ISERNIA	2.765	153	277	18,07
Totale MOLISE	10.218	537	1.114	19,03
AVELLINO	15.736	795	1.808	19,79
BENEVENTO	10.460	520	1.284	20,12
CASERTA	36.507	1.811	3.966	20,16
NAPOLI	132.233	6.071	12.957	21,78
SALERNO	41.349	1.926	4.314	21,47
Totale CAMPANIA	236.285	11.123	24.329	21,24
BARI	59.187	2.553	5.654	23,18
BRINDISI	14.929	654	1.352	22,83
FOGGIA	27.213	1.274	2.869	21,36
LECCE	27.543	1.255	2.638	21,95
TARANTO	21.321	956	2.054	22,30
Totale PUGLIA	150.193	6.692	14.567	22,44
MATERA	7.256	348	786	20,85
POTENZA	13.673	702	1.688	19,48
Totale BASILICATA	20.929	1.050	2.474	19,93
CATANZARO	13.750	695	1.568	19,78
COSENZA	25.630	1.340	2.972	19,13
CROTONE	7.158	361	803	19,83
REGGIO CALABRIA	21.066	1.083	2.437	19,45
VIBO VALENTIA	6.554	346	844	18,94
Totale CALABRIA	74.158	3.825	8.624	19,39
AGRIGENTO	17.593	830	1.787	21,20
CALTANISSETTA	11.818	527	1.234	22,43
CATANIA	44.580	2.084	4.555	21,39
ENNA	6.756	343	856	19,70
MESSINA	22.702	1.166	2.773	19,47
PALERMO	51.694	2.465	5.274	20,97
RAGUSA	11.440	531	1.181	21,54
SIRACUSA	14.847	696	1.548	21,33
TRAPANI	16.220	772	1.940	21,01
Totale SICILIA	197.650	9.414	21.148	21,00
CAGLIARI	24.489	1.271	2.904	19,27
NUORO	8.978	499	1.202	17,99
ORISTANO	5.009	275	548	18,21
SASSARI	15.483	750	1.563	20,64
Totale SARDEGNA	53.959	2.795	6.217	19,31

Sezione 6

Scuola secondaria di II grado

Scuola secondaria di II grado*

a.s. 2003/04

Alunni e classi

	Alunni	Classi	Rapporto alunni/classi
Prima	598.725	24.959	23,99
Seconda	557.091	24.570	22,67
Terza	491.096	22.139	22,18
Quarta	450.397	20.965	21,48
Quinta	409.064	20.680	19,78
Totale	2.506.373	113.313	22,12

Alunni in situazione di handicap

psico-fisico	27.827	
della vista	686	
dell'udito	1.329	
Totale	29.842	1,19% del totale degli alunni

Alunni per tipologia di istituto

	Licei classici	Licei scientifici	Istituti e scuole magistrali	Istituti tecnici	Istituti professionali	Istituti d'arte	Licei artistici	Totale
Prima	57.702	119.354	43.546	209.844	143.489	14.908	9.882	598.725
Seconda	53.577	113.289	40.592	198.545	127.637	13.832	9.619	557.091
Terza	45.914	98.146	35.437	182.351	109.608	11.547	8.093	491.096
Quarta	41.839	88.525	33.599	172.069	96.820	10.479	7.066	450.397
Quinta	40.952	83.582	31.979	156.990	82.291	9.846	3.424	409.064
Totale	239.984	502.896	185.153	919.799	559.845	60.612	38.084	2.506.373
	9,57%	20,06%	7,39%	36,70%	22,34%	2,42%	1,52%	100%

* Non sono compresi gli "istituti di alta cultura", ovvero accademie, conservatori ed I.S.I.A..

Scuola secondaria di II grado*
a.s. 2002/03

Classi per tipologia di istituto

	Licei classici	Licei scientifici	Istituti e scuole magistrali	Istituti tecnici	Istituti professionali	Istituti d'arte	Licei artistici	Totale
Prima	2.346	4.730	1.773	8.758	6.260	665	427	24.959
Seconda	2.272	4.651	1.741	8.908	5.920	652	426	24.570
Terza	2.019	4.155	1.568	8.176	5.244	591	386	22.139
Quarta	1.906	3.929	1.545	8.195	4.497	522	371	20.965
Quinta	1.961	3.931	1.551	8.202	4.319	535	181	20.680
Totale	10.504	21.396	8.178	42.239	26.240	2.965	1.791	113.313
	9,27%	18,88%	7,22%	37,28%	23,16%	2,61%	1,58%	100%

Dotazione organica 230.437

Cattedre 222.851

Posti D.O.P. (1) 284

" di sostegno 7.302

* Non sono compresi gli "istituti di alta cultura", ovvero accademie, conservatori ed I.S.I.A..

- (1) Dotazione organica determinata annualmente in aggiunta a quella relativa alle cattedre e ai posti.

Scuola secondaria di II grado*
a.s. 2003/04

Regione	Alunni	Classi	Dotazione organica	Rapporto alunni/classi
PIEMONTE	152.206	7.044	14.557	21,61
LOMBARDIA	323.979	14.465	28.799	22,40
LIGURIA	52.749	2.455	4.937	21,49
VENETO	170.353	7.824	16.152	21,77
FRIULI VENEZIA GIULIA	42.963	2.108	4.348	20,38
EMILIA ROMAGNA	140.895	6.444	13.397	21,86
TOSCANA	133.710	6.199	12.536	21,57
UMBRIA	36.819	1.750	3.426	21,04
MARCHE	66.411	3.063	6.241	21,68
LAZIO	242.109	10.906	22.322	22,20
ABRUZZO	63.928	2.799	5.795	22,84
MOLISE	17.834	830	1.685	21,49
CAMPANIA	329.412	14.304	29.023	23,03
PUGLIA	221.634	9.834	20.083	22,54
BASILICATA	36.350	1.638	3.317	22,19
CALABRIA	120.551	5.623	11.267	21,44
SICILIA	268.224	11.930	24.189	22,48
SARDEGNA	86.246	4.097	8.363	21,05

Area geografica	Alunni	Classi	Dotazione organica	Rapporto alunni/classi
NORD OVEST	528.934	23.964	48.293	22,07
NORD EST	354.211	16.376	33.897	21,63
CENTRO	479.049	21.918	44.525	21,86
SUD	789.709	35.028	71.170	22,55
ISOLE	354.470	16.027	32.552	22,12
Totale nazionale	2.506.373	113.313	230.437	22,12

* Non sono compresi gli "istituti di alta cultura", ovvero accademie, conservatori ed I.S.I.A..

Scuola secondaria di II grado*
a.s. 2003/04

Provincia	Alunni	Classi	Dotazione organica	Rapporto alunni/classi
ALESSANDRIA	13.528	636	1.310	21,27
ASTI	5.923	274	543	21,62
BIELLA	6.290	295	663	21,32
CUNEO	22.378	1.041	2.121	21,50
NOVARA	12.237	578	1.219	21,17
TORINO	78.762	3.555	7.320	22,16
VERBANO-CUSIO-OSSOLA	6.581	326	674	20,19
VERCELLI	6.507	339	707	19,19
Totale PIEMONTE	152.206	7.044	14.557	21,61
BERGAMO	37.673	1.656	3.330	22,75
BRESCIA	41.669	1.891	3.662	22,04
COMO	17.151	773	1.559	22,19
CREMONA	14.630	641	1.309	22,82
LECCO	10.964	482	973	22,75
LODI	8.545	371	749	23,03
MANTOVA	11.665	541	1.087	21,56
MILANO	123.586	5.563	11.080	22,22
PAVIA	16.726	751	1.477	22,27
SONDRIO	8.015	375	726	21,37
VARESE	33.355	1.421	2.847	23,47
Totale LOMBARDIA	323.979	14.465	28.799	22,40
GENOVA	27.925	1.278	2.610	21,85
IMPERIA	7.546	348	669	21,68
LA SPEZIA	7.859	365	720	21,53
SAVONA	9.419	464	938	20,30
Totale LIGURIA	52.749	2.455	4.937	21,49
BELLUNO	7.869	393	807	20,02
PADOVA	31.438	1.426	2.964	22,05
ROVIGO	10.353	497	1.029	20,83
TREVISO	31.220	1.476	3.013	21,15
VENEZIA	28.190	1.287	2.681	21,90
VERONA	27.603	1.230	2.494	22,44
VICENZA	33.680	1.515	3.164	22,23
Totale VENETO	170.353	7.824	16.152	21,77
GORIZIA	4.808	260	520	18,49
PORDENONE	10.471	498	1.050	21,03
TRIESTE	7.973	390	797	20,44
UDINE	19.711	960	1.981	20,53
Totale FRIULI VENEZIA GIULIA	42.963	2.108	4.348	20,38

* Non sono compresi gli "istituti di alta cultura", ovvero accademie, conservatori ed I.S.I.A..

Scuola secondaria di II grado*
 a.s. 2003/04

Provincia	Alunni	Classi	Dotazione organica	Rapporto alunni/classi
BOLOGNA	25.010	1.161	2.364	21,54
FERRARA	12.418	597	1.202	20,80
FORLI'	14.923	671	1.380	22,24
MODENA	24.621	1.117	2.410	22,04
PARMA	15.439	703	1.485	21,96
PIACENZA	9.186	403	815	22,79
RAVENNA	11.811	550	1.157	21,47
REGGIO EMILIA	16.233	739	1.593	21,97
RIMINI	11.254	503	991	22,37
Totale EMILIA ROMAGNA	140.895	6.444	13.397	21,86
AREZZO	14.590	669	1.396	21,81
FIRENZE	31.254	1.401	2.756	22,31
GROSSETO	8.470	403	786	21,02
LIVORNO	12.756	595	1.233	21,44
LUCCA	13.692	628	1.335	21,80
MASSA	8.950	460	899	19,46
PISA	14.622	674	1.432	21,69
PISTOIA	10.817	502	995	21,55
PRATO	8.891	401	795	22,17
SIENA	9.668	466	909	20,75
Totale TOSCANA	133.710	6.199	12.536	21,57
PERUGIA	28.025	1.346	2.606	20,82
TERNI	8.794	404	820	21,77
Totale UMBRIA	36.819	1.750	3.426	21,04
ANCONA	19.670	917	1.843	21,45
ASCOLI PICENO	18.778	846	1.757	22,20
MACERATA	13.360	620	1.307	21,55
PESARO	14.603	680	1.334	21,48
Totale MARCHE	66.411	3.063	6.241	21,68
FROSINONE	28.734	1.342	2.714	21,41
LATINA	27.790	1.274	2.563	21,81
RIETI	7.732	364	731	21,24
ROMA	165.683	7.365	15.231	22,50
VITERBO	12.170	561	1.083	21,69
Totale LAZIO	242.109	10.906	22.322	22,20
CHIETI	19.188	849	1.725	22,60
L'AQUILA	16.055	713	1.503	22,52
PESCARA	16.648	701	1.457	23,75
TERAMO	12.037	536	1.110	22,46
Totale ABRUZZO	63.928	2.799	5.795	22,84

* Non sono compresi gli "istituti di alta cultura", ovvero accademie, conservatori ed I.S.I.A..

Scuola secondaria di II grado*
 a.s. 2003/04

Provincia	Alunni	Classi	Dotazione organica	Rapporto alunni/classi
CAMPOBASSO	12.979	604	1.261	21,49
ISERNIA	4.855	226	424	21,48
Totale MOLISE	17.834	830	1.685	21,49
AVELLINO	24.307	1.084	2.250	22,42
BENEVENTO	16.340	711	1.372	22,98
CASERTA	53.021	2.389	4.777	22,19
NAPOLI	170.726	7.247	14.892	23,56
SALERNO	65.018	2.873	5.732	22,63
Totale CAMPANIA	329.412	14.304	29.023	23,03
BARI	84.076	3.653	7.656	23,02
BRINDISI	20.886	896	1.861	23,31
FOGGIA	38.825	1.855	3.588	20,93
LECCE	44.085	1.944	3.989	22,68
TARANTO	33.762	1.486	2.989	22,72
Totale PUGLIA	221.634	9.834	20.083	22,54
MATERA	12.884	577	1.206	22,33
POTENZA	23.466	1.061	2.111	22,12
Totale BASILICATA	36.350	1.638	3.317	22,19
CATANZARO	23.055	1.096	2.173	21,04
COSENZA	43.049	2.045	4.114	21,05
CROTONE	10.202	484	937	21,08
REGGIO CALABRIA	33.720	1.510	3.089	22,33
VIBO VALENTIA	10.525	488	954	21,57
Totale CALABRIA	120.551	5.623	11.267	21,44
AGRIGENTO	25.127	1.138	2.189	22,08
CALTANISSETTA	15.136	669	1.368	22,62
CATANIA	60.477	2.667	5.541	22,68
ENNA	9.651	443	874	21,79
MESSINA	33.223	1.439	2.923	23,09
PALERMO	63.597	2.753	5.523	23,10
RAGUSA	16.360	749	1.504	21,84
SIRACUSA	21.740	1.054	2.196	20,63
TRAPANI	22.913	1.018	2.071	22,51
Totale SICILIA	268.224	11.930	24.189	22,48
CAGLIARI	39.973	1.893	3.921	21,12
NUORO	14.213	722	1.438	19,69
ORISTANO	7.828	356	720	21,99
SASSARI	24.232	1.126	2.284	21,52
Totale SARDEGNA	86.246	4.097	8.363	21,05

* Non sono compresi gli "istituti di alta cultura", ovvero accademie, conservatori ed I.S.I.A..

Scuola secondaria di II grado
 Alunni e classi per tipologia d'istituto
 a.s. 2003/04

Regione	Licei classici		Licei scientifici		Istituti e scuole magistrali		Istituti tecnici		Istituti professionali		Istituti d'arte		Licei artistici		Totale	
	Alunni	Classi	Alunni	Classi	Alunni	Classi	Alunni	Classi	Alunni	Classi	Alunni	Classi	Alunni	Classi	Alunni	Classi
PIEMONTE	11.118	506	32.522	1.396	9.675	425	59.317	2.818	34.285	1.631	2.046	108	3.243	160	152.206	7.044
LOMBARDIA	19.003	794	64.070	2.750	21.063	903	134.307	6.081	73.018	3.379	3.430	157	9.088	401	323.979	14.465
LIGURIA	6.273	270	11.428	488	3.804	174	17.672	868	11.448	551	729	37	1.395	67	52.749	2.455
VENETO	15.552	692	27.452	1.190	11.357	500	67.071	3.076	41.980	2.025	3.923	194	3.018	147	170.353	7.824
FRIULI VENEZIA GIULIA	2.571	123	9.640	435	2.778	136	15.527	768	10.232	545	2.215	101	0	0	42.963	2.108
EMILIA ROMAGNA	14.463	635	25.949	1.123	5.895	264	54.229	2.476	34.252	1.663	4.358	206	1.749	77	140.895	6.444
TOSCANA	9.831	453	29.795	1.281	11.132	501	46.972	2.222	28.926	1.392	4.829	246	2.225	104	133.710	6.199
UMBRIA	4.687	216	7.587	332	1.820	87	13.024	623	7.995	402	1.706	90	0	0	36.819	1.750
MARCHE	8.413	390	12.431	542	1.092	53	25.123	1.141	15.879	766	3.380	167	93	4	66.411	3.063
LAZIO	34.897	1.500	56.366	2.408	14.564	660	80.771	3.739	46.176	2.143	5.049	256	4.286	200	242.109	10.906
ABRUZZO	5.928	249	13.193	532	7.228	311	24.358	1.091	10.039	464	2.495	120	687	32	63.928	2.799
MOLISE	1.787	88	3.284	135	2.306	112	6.972	325	2.548	122	431	23	506	25	17.834	830
CAMPANIA	30.460	1.279	68.955	2.814	33.627	1.421	108.204	4.810	76.638	3.432	8.021	376	3.507	172	329.412	14.304
PUGLIA	23.668	1.036	38.948	1.609	15.561	684	82.017	3.695	54.012	2.460	5.451	259	1.977	91	221.634	9.834
BASILICATA	3.055	142	6.939	293	3.057	138	13.404	605	8.825	406	599	31	471	23	36.350	1.638
CALABRIA	10.346	463	25.559	1.113	8.932	399	43.921	2.078	27.461	1.350	3.127	159	1.205	61	120.551	5.623
SICILIA	29.669	1.285	51.279	2.173	24.671	1.107	91.383	4.113	60.613	2.739	7.249	357	3.360	156	268.224	11.930
SARDEGNA	8.263	383	17.499	782	6.591	303	35.527	1.710	15.518	770	1.574	78	1.274	71	86.246	4.097
Area geografica	Licei classici		Licei scientifici		Istituti e scuole magistrali		Istituti tecnici		Istituti professionali		Istituti d'arte		Licei artistici		Totale	
	Alunni	Classi	Alunni	Classi	Alunni	Classi	Alunni	Classi	Alunni	Classi	Alunni	Classi	Alunni	Classi	Alunni	Classi
NORD OVEST	36.394	1.570	108.020	4.634	34.542	1.502	211.296	9.767	118.751	5.561	6.205	302	13.726	628	528.934	23.964
NORD EST	32.586	1.450	63.041	2.748	20.030	900	136.827	6.320	86.464	4.233	10.496	501	4.767	224	354.211	16.376
CENTRO	57.828	2.559	106.179	4.563	28.608	1.301	165.890	7.725	98.976	4.703	14.964	759	6.604	308	479.049	21.918
SUD	75.244	3.257	156.878	6.496	70.711	3.065	278.876	12.604	179.523	8.234	20.124	968	8.353	404	789.709	35.028
ISOLE	37.932	1.668	68.778	2.955	31.262	1.410	126.910	5.823	76.131	3.509	8.823	435	4.634	227	354.470	16.027
Totale nazionale	239.984	10.504	502.896	21.396	185.153	8.178	919.799	42.239	559.845	26.240	60.612	2.965	38.084	1.791	2.506.373	113.313

Scuola secondaria di II grado
 Alunni e classi per tipologia d'istituto
 a.s. 2003/04

Provincia	Licei classici		Licei scientifici		Istituti e scuole magistrali		Istituti tecnici		Istituti professionali		Istituti d'arte		Licei artistici		Totale	
	Alunni	Classi	Alunni	Classi	Alunni	Classi	Alunni	Classi	Alunni	Classi	Alunni	Classi	Alunni	Classi	Alunni	Classi
ALESSANDRIA	968	47	3.665	159	789	36	5.481	259	2.064	107	561	28	0	0	13.528	636
ASTI	328	14	1.047	43	927	42	1.779	86	1.577	75	265	14	0	0	5.923	274
BIELLA	387	19	1.303	58	0	0	3.346	156	1.175	59	0	0	79	3	6.290	295
CUNEO	1.863	83	3.187	136	2.320	102	8.445	396	5.661	278	212	13	690	33	22.378	1.041
NOVARA	403	19	2.615	119	1.003	44	5.893	286	1.641	75	0	0	682	35	12.237	578
TORINO	6.689	298	18.437	774	4.188	177	28.351	1.324	18.592	855	1.008	53	1.497	74	78.762	3.555
VERBANO-CUSIO-OSSOLA	0	0	1.257	59	0	0	3.260	164	1.884	94	0	0	180	9	6.581	326
VERCELLI	480	26	1.011	48	448	24	2.762	147	1.691	88	0	0	115	6	6.507	339
Totale PIEMONTE	11.118	506	32.522	1.396	9.675	425	59.317	2.818	34.285	1.631	2.046	108	3.243	160	152.206	7.044
BERGAMO	1.541	67	6.325	267	3.705	159	14.941	663	9.719	435	0	0	1.442	65	37.673	1.656
BRESCIA	1.527	65	8.581	388	2.272	93	16.672	769	11.875	540	101	6	641	30	41.669	1.891
COMO	865	35	3.861	164	1.640	76	6.509	304	3.360	153	916	41	0	0	17.151	773
CREMONA	1.851	81	1.552	62	639	27	6.031	262	3.788	176	0	0	769	33	14.630	641
LECCO	321	14	1.975	89	1.365	55	5.058	222	1.716	77	0	0	529	25	10.964	482
LODI	0	0	1.533	65	1.082	47	4.232	180	1.389	65	0	0	309	14	8.545	371
MANTOVA	691	28	2.171	96	885	40	4.578	211	2.599	130	741	36	0	0	11.665	541
MILANO	7.857	324	25.954	1.107	6.810	291	53.077	2.453	24.943	1.174	1.627	72	3.318	142	123.586	5.563
PAVIA	1.175	51	3.357	144	1.317	54	6.667	302	3.986	192	45	2	179	6	16.726	751
SONDRIO	259	10	1.534	68	462	23	3.032	141	2.533	123	0	0	195	10	8.015	375
VARESE	2.916	119	7.227	300	886	38	13.510	574	7.110	314	0	0	1.706	76	33.355	1.421
Totale LOMBARDIA	19.003	794	64.070	2.750	21.063	903	134.307	6.081	73.018	3.379	3.430	157	9.088	401	323.979	14.465
GENOVA	2.753	115	7.449	312	1.620	75	9.024	428	5.930	290	305	17	844	41	27.925	1.278
IMPERIA	1.042	44	1.205	54	760	37	2.340	112	1.775	81	424	20	0	0	7.546	348
LA SPEZIA	1.429	59	804	34	622	29	3.126	153	1.628	79	0	0	250	11	7.859	365
SAVONA	1.049	52	1.970	88	802	33	3.182	175	2.115	101	0	0	301	15	9.419	464
Totale LIGURIA	6.273	270	11.428	488	3.804	174	17.672	868	11.448	551	729	37	1.395	67	52.749	2.455

Scuola secondaria di II grado
 Alunni e classi per tipologia d'istituto
 a.s. 2003/04

Provincia	Licei classici		Licei scientifici		Istituti e scuole magistrali		Istituti tecnici		Istituti professionali		Istituti d'arte		Licei artistici		Totale	
	Alunni	Classi	Alunni	Classi	Alunni	Classi	Alunni	Classi	Alunni	Classi	Alunni	Classi	Alunni	Classi	Alunni	Classi
BELLUNO	218	12	1.668	79	605	27	2.773	135	2.472	130	133	10	0	0	7.869	393
PADOVA	2.006	87	6.082	258	1.182	54	14.196	658	5.717	267	1.409	66	846	36	31.438	1.426
ROVIGO	572	29	1.156	49	1.111	54	4.399	213	2.895	140	220	12	0	0	10.353	497
TREVISO	3.083	144	3.227	137	2.974	132	11.707	550	9.326	464	408	21	495	28	31.220	1.476
VENEZIA	2.556	114	4.807	216	2.092	91	11.672	525	5.707	277	690	34	666	30	28.190	1.287
VERONA	2.411	104	5.673	244	2.081	88	10.516	469	6.062	286	501	22	359	17	27.603	1.230
VICENZA	4.706	202	4.839	207	1.312	54	11.808	526	9.801	461	562	29	652	36	33.680	1.515
Totale VENETO	15.552	692	27.452	1.190	11.357	500	67.071	3.076	41.980	2.025	3.923	194	3.018	147	170.353	7.824
GORIZIA	208	14	945	43	329	18	2.091	115	991	60	244	10	0	0	4.808	260
PORDENONE	488	21	2.718	121	594	30	3.328	165	2.859	139	484	22	0	0	10.471	498
TRIESTE	1.036	47	1.954	92	620	33	2.806	139	1.042	55	515	24	0	0	7.973	390
UDINE	839	41	4.023	179	1.235	55	7.302	349	5.340	291	972	45	0	0	19.711	960
Totale FRIULI VENEZIA GIULIA	2.571	123	9.640	435	2.778	136	15.527	768	10.232	545	2.215	101	0	0	42.963	2.108
BOLOGNA	1.992	85	6.785	297	1.977	91	8.504	403	4.970	247	326	18	456	20	25.010	1.161
FERRARA	2.168	92	1.727	80	355	17	4.163	200	3.641	187	364	21	0	0	12.418	597
FORLI'	1.273	57	2.867	125	170	9	6.581	294	3.683	169	349	17	0	0	14.923	671
MODENA	1.866	82	4.223	183	622	26	10.380	465	6.412	313	1.118	48	0	0	24.621	1.117
PARMA	1.403	69	2.836	123	489	22	6.702	303	3.102	147	907	39	0	0	15.439	703
PIACENZA	1.509	62	1.117	47	874	40	3.475	151	1.565	77	0	0	646	26	9.186	403
RAVENNA	1.845	80	1.737	72	0	0	3.692	176	3.778	184	397	21	362	17	11.811	550
REGGIO EMILIA	1.050	48	2.324	100	1.408	59	6.548	298	4.452	213	451	21	0	0	16.233	739
RIMINI	1.357	60	2.333	96	0	0	4.184	186	2.649	126	446	21	285	14	11.254	503
Totale EMILIA ROMAGNA	14.463	635	25.949	1.123	5.895	264	54.229	2.476	34.252	1.663	4.358	206	1.749	77	140.895	6.444

Scuola secondaria di II grado
 Alunni e classi per tipologia d'istituto
 a.s. 2003/04

Provincia	Licei classici		Licei scientifici		Istituti e scuole magistrali		Istituti tecnici		Istituti professionali		Istituti d'arte		Licei artistici		Totale	
	Alunni	Classi	Alunni	Classi	Alunni	Classi	Alunni	Classi	Alunni	Classi	Alunni	Classi	Alunni	Classi	Alunni	Classi
AREZZO	717	34	3.627	157	1.319	59	5.348	240	2.541	125	1.038	54	0	0	14.590	669
FIRENZE	2.879	124	8.301	350	1.771	75	10.105	464	5.732	274	1.273	61	1.193	53	31.254	1.401
GROSSETO	554	30	1.519	71	862	36	2.656	131	2.678	125	0	0	201	10	8.470	403
LIVORNO	971	47	3.598	159	513	25	4.577	217	3.097	147	0	0	0	0	12.756	595
LUCCA	879	38	2.578	110	1.275	57	5.183	243	2.820	133	545	28	412	19	13.692	628
MASSA	551	29	1.624	69	1.217	59	2.286	122	2.628	145	225	14	419	22	8.950	460
PISA	1.099	51	3.430	146	1.448	64	5.459	263	2.422	110	764	40	0	0	14.622	674
PISTOIA	860	38	1.209	55	875	39	3.871	187	3.539	159	463	24	0	0	10.817	502
PRATO	407	20	2.403	100	734	31	3.179	144	1.937	95	231	11	0	0	8.891	401
SIENA	914	42	1.506	64	1.118	56	4.308	211	1.532	79	290	14	0	0	9.668	466
Totale TOSCANA	9.831	453	29.795	1.281	11.132	501	46.972	2.222	28.926	1.392	4.829	246	2.225	104	133.710	6.199
PERUGIA	3.965	185	5.013	221	1.053	50	10.736	513	6.146	317	1.112	60	0	0	28.025	1.346
TERNI	722	31	2.574	111	767	37	2.288	110	1.849	85	594	30	0	0	8.794	404
Totale UMBRIA	4.687	216	7.587	332	1.820	87	13.024	623	7.995	402	1.706	90	0	0	36.819	1.750
ANCONA	2.341	107	4.159	187	0	0	8.220	378	4.370	215	580	30	0	0	19.670	917
ASCOLI PICENO	2.236	101	3.194	133	311	14	7.404	332	4.563	215	977	47	93	4	18.778	846
MACERATA	1.946	92	2.073	92	354	19	5.145	230	3.307	162	535	25	0	0	13.360	620
PESARO	1.890	90	3.005	130	427	20	4.354	201	3.639	174	1.288	65	0	0	14.603	680
Totale MARCHE	8.413	390	12.431	542	1.092	53	25.123	1.141	15.879	766	3.380	167	93	4	66.411	3.063
FROSINONE	2.980	135	4.629	204	2.765	127	10.887	512	6.275	303	590	33	608	28	28.734	1.342
LATINA	2.785	126	6.585	280	1.988	92	10.303	483	5.470	258	262	14	397	21	27.790	1.274
RIETI	461	21	1.965	86	510	25	2.230	110	2.246	107	320	15	0	0	7.732	364
ROMA	27.443	1.166	39.795	1.686	8.579	387	52.988	2.431	29.948	1.365	3.649	179	3.281	151	165.683	7.365
VITERBO	1.228	52	3.392	152	722	29	4.363	203	2.237	110	228	15	0	0	12.170	561
Totale LAZIO	34.897	1.500	56.366	2.408	14.564	660	80.771	3.739	46.176	2.143	5.049	256	4.286	200	242.109	10.906

Scuola secondaria di II grado
 Alunni e classi per tipologia d'istituto
 a.s. 2003/04

Provincia	Licei classici		Licei scientifici		Istituti e scuole magistrali		Istituti tecnici		Istituti professionali		Istituti d'arte		Licei artistici		Totale	
	Alunni	Classi	Alunni	Classi	Alunni	Classi	Alunni	Classi	Alunni	Classi	Alunni	Classi	Alunni	Classi	Alunni	Classi
CHIETI	1.479	62	3.463	145	2.349	99	8.363	372	2.691	130	843	41	0	0	19.188	849
L'AQUILA	1.477	64	3.787	153	1.675	76	6.241	282	2.097	99	778	39	0	0	16.055	713
PESCARA	937	38	3.456	134	2.381	100	5.496	239	3.147	134	765	35	466	21	16.648	701
TERAMO	2.035	85	2.487	100	823	36	4.258	198	2.104	101	109	5	221	11	12.037	536
Totale ABRUZZO	5.928	249	13.193	532	7.228	311	24.358	1.091	10.039	464	2.495	120	687	32	63.928	2.799
CAMPOBASSO	1.035	50	2.153	90	1.606	80	5.190	242	2.489	117	0	0	506	25	12.979	604
ISERNIA	752	38	1.131	45	700	32	1.782	83	59	5	431	23	0	0	4.855	226
Totale MOLISE	1.787	88	3.284	135	2.306	112	6.972	325	2.548	122	431	23	506	25	17.834	830
AVELLINO	3.035	132	4.246	178	3.321	135	7.440	354	5.208	240	1.057	45	0	0	24.307	1.084
BENEVENTO	1.756	75	2.921	122	2.122	90	5.355	230	3.736	174	114	5	336	15	16.340	711
CASERTA	2.933	127	10.855	459	6.521	277	19.030	878	11.102	520	1.690	86	890	42	53.021	2.389
NAPOLI	16.389	672	35.549	1.419	15.734	658	54.160	2.358	43.229	1.877	4.429	205	1.236	58	170.726	7.247
SALERNO	6.347	273	15.384	636	5.929	261	22.219	990	13.363	621	731	35	1.045	57	65.018	2.873
Totale CAMPANIA	30.460	1.279	68.955	2.814	33.627	1.421	108.204	4.810	76.638	3.432	8.021	376	3.507	172	329.412	14.304
BARI	6.868	291	17.174	697	4.244	184	31.257	1.404	22.256	972	1.667	78	610	27	84.076	3.653
BRINDISI	1.351	58	3.843	158	1.662	71	7.974	343	5.832	254	0	0	224	12	20.886	896
FOGGIA	5.600	274	6.029	265	4.375	208	15.283	735	6.541	323	924	47	73	3	38.825	1.855
LECCE	4.004	170	8.048	329	4.365	183	15.024	657	10.220	495	2.090	95	334	15	44.085	1.944
TARANTO	5.845	243	3.854	160	915	38	12.479	556	9.163	416	770	39	736	34	33.762	1.486
Totale PUGLIA	23.668	1.036	38.948	1.609	15.561	684	82.017	3.695	54.012	2.460	5.451	259	1.977	91	221.634	9.834
MATERA	1.101	46	2.251	98	1.278	62	4.323	192	3.574	161	0	0	357	18	12.884	577
POTENZA	1.954	96	4.688	195	1.779	76	9.081	413	5.251	245	599	31	114	5	23.466	1.061
Totale BASILICATA	3.055	142	6.939	293	3.057	138	13.404	605	8.825	406	599	31	471	23	36.350	1.638
CATANZARO	1.606	66	4.351	187	2.110	92	9.258	442	5.319	286	178	11	233	12	23.055	1.096
COSENZA	3.832	177	10.310	467	1.521	70	15.883	752	10.414	522	828	43	261	14	43.049	2.045
CROTONE	781	38	2.221	100	704	33	2.949	152	3.447	156	100	5	0	0	10.202	484
REGGIO CALABRIA	3.038	136	6.737	280	3.336	150	12.773	579	5.357	246	1.768	84	711	35	33.720	1.510
VIBO VALENTIA	1.089	46	1.940	79	1.261	54	3.058	153	2.924	140	253	16	0	0	10.525	488
Totale CALABRIA	10.346	463	25.559	1.113	8.932	399	43.921	2.078	27.461	1.350	3.127	159	1.205	61	120.551	5.623

Scuola secondaria di II grado
 Alunni e classi per tipologia d'istituto
 a.s. 2003/04

Provincia	Licei classici		Licei scientifici		Istituti e scuole magistrali		Istituti tecnici		Istituti professionali		Istituti d'arte		Licei artistici		Totale	
	Alunni	Classi	Alunni	Classi	Alunni	Classi	Alunni	Classi	Alunni	Classi	Alunni	Classi	Alunni	Classi	Alunni	Classi
AGRIGENTO	2.971	129	5.164	217	2.655	121	6.138	290	7.834	362	365	19	0	0	25.127	1.138
CALTANISSETTA	1.914	84	2.752	118	873	41	5.957	265	3.279	144	361	17	0	0	15.136	669
CATANIA	6.610	284	11.321	469	5.535	251	22.139	978	12.064	543	1.942	102	866	40	60.477	2.667
ENNA	1.208	58	2.150	93	1.155	54	2.805	129	2.333	109	0	0	0	0	9.651	443
MESSINA	4.011	172	7.228	296	1.905	82	13.482	585	5.145	236	1.452	68	0	0	33.223	1.439
PALERMO	7.044	280	11.208	478	5.442	233	20.102	890	16.902	737	1.478	71	1.421	64	63.597	2.753
RAGUSA	1.426	66	2.787	120	2.165	101	5.412	248	3.616	169	521	24	433	21	16.360	749
SIRACUSA	1.793	92	4.957	232	1.497	68	7.103	350	5.088	247	1.130	56	172	9	21.740	1.054
TRAPANI	2.692	120	3.712	150	3.444	156	8.245	378	4.352	192	0	0	468	22	22.913	1.018
Totale SICILIA	29.669	1.285	51.279	2.173	24.671	1.107	91.383	4.113	60.613	2.739	7.249	357	3.360	156	268.224	11.930
CAGLIARI	2.983	135	8.418	368	3.591	169	16.353	784	7.645	385	0	0	983	52	39.973	1.893
NUORO	1.305	65	3.683	178	773	41	6.100	308	1.948	106	404	24	0	0	14.213	722
ORISTANO	520	21	1.126	51	862	38	3.967	183	941	43	412	20	0	0	7.828	356
SASSARI	3.455	162	4.272	185	1.365	55	9.107	435	4.984	236	758	34	291	19	24.232	1.126
Totale SARDEGNA	8.263	383	17.499	782	6.591	303	35.527	1.710	15.518	770	1.574	78	1.274	71	86.246	4.097