



Unione Europea
Fondi Strutturali
2000 - 2006



Ministero della Pubblica Istruzione
Dipartimento per l'Istruzione
Direzione Generale per gli Affari Internazionali
Ufficio V

Programma Operativo Nazionale La Scuola per lo Sviluppo



I Centri Risorse

***Le attività dei Centri Risorse contro
la dispersione scolastica***

Questa pubblicazione è stata curata dal Ministero della Pubblica Istruzione, Direzione Generale per gli Affari Internazionali – Ufficio V, Autorità di Gestione del Programma Operativo “La scuola per lo sviluppo” n. 1999 IT 05 1 PO 013, cofinanziato con i Fondi Strutturali Europei nell’ambito del Quadro Comunitario di sostegno per le Regioni dell’Obiettivo 1 – programmazione 2000-2006.

I Fondi strutturali Europei sono finalizzati alla crescita, all’occupazione e allo sviluppo sociale ed economico delle regioni europee in ritardo di sviluppo, anche attraverso interventi destinati alle risorse umane.

Il Programma Operativo “La scuola per lo sviluppo” ha come ambito di attuazione le istituzioni scolastiche delle regioni: Basilicata, Calabria, Campania, Puglia, Sardegna e Sicilia.

Il presente documento rappresenta un lavoro di ricerca intrapreso nel mese di gennaio 2007 e concluso nel mese di aprile 2007. Si è ritenuto utile pubblicare e diffondere questo documento al fine di illustrare e sottolineare il ruolo svolto dai Centri Risorse contro la dispersione scolastica e il disagio giovanile sul territorio.

La ricerca è stata realizzata da:

Prof.ssa Piera Guglielmi (referente AdG per gli interventi finalizzati alla prevenzione della dispersione scolastica);

Ispettore tecnico Antonio Gazzetti;

Dott.ssa Simona Rizzo e Dott. Emanuele Morello (Assistenza tecnica del PON “La scuola per lo sviluppo”: ATI Cles S.r.l. – Europrogetti & Finanza S.p.A. – Performer S.p.A.)

Ha coordinato i lavori la Dott.ssa Annamaria Leuzzi, Dirigente dell’Ufficio V, Autorità di Gestione del Programma Operativo “La scuola per lo sviluppo”.

INDICE

Premessa	7
Presentazione della ricerca	8
PRIMA PARTE:	10
1.1. Distribuzione territoriale Centri Risorse	10
1.2. Le iniziative realizzate con il Programma Operativo Nazionale “La scuola per lo sviluppo”	13
1.3. Caratteristiche degli allievi coinvolti nei progetti	17
1.4. Tipologia di laboratori realizzati con i finanziamenti del Progetto	24
1.5. Analisi regionale	25
1.5.1 Regione Basilicata	25
1.5.2 Regione Calabria	28
1.5.3 Regione Campania	31
1.5.4 Regione Puglia	34
1.5.5 Regione Sardegna	38
1.5.6 Regione Sicilia	42
SECONDA PARTE: GLI ESITI DELLA RILEVAZIONE	46
2.1 Gli esiti della rilevazione	46
2.1.1 Il funzionamento delle reti	47
2.1.2 Utenza coinvolta nelle attività del Centro	50
2.1.3 Tipologia attività	56
2.1.4 Modalità di ricerca dei finanziamenti	58
2.1.5 Attività/servizi offerti dal Centro	59
2.1.6 Dispersione scolastica	60
2.1.7 Le strutture	61
2.2 Approfondimento sulla dispersione scolastica	62
2.2.1 Premessa	62
2.2.2 Riflessioni sulla sezione C della scheda di rilevazione “la dispersione scolastica”	63
ALLEGATO 1	86
ALLEGATO 2	229



PREMESSA

di Antonio Giunta La Spada

Il Programma Operativo Nazionale “La Scuola per lo Sviluppo”, 2000/2006, in coerenza con le finalità e le strategie delle politiche comunitarie e nazionali, orientate all’innovazione e al miglioramento della qualità, ha individuato, come una delle linee prioritarie di intervento, la realizzazione degli obiettivi della coesione sociale. Per il raggiungimento di tale obiettivo ha promosso e sostenuto lo sviluppo di iniziative mirate a prevenire e a contrastare la dispersione scolastica e, in generale, il disagio giovanile ad essa collegato in un rapporto reciproco di causa - effetto.

In quest’ambito sono nati i Centri Risorse contro la dispersione scolastica e il disagio giovanile che, in rete con le altre scuole e tutti i partner del territorio, realizzano interventi attraverso specifiche misure del Fondo Sociale Europeo. Il loro operato è destinato a:

- attuare interventi, educativi e formativi, in grado di prevenire il disagio giovanile e di favorire il recupero di ragazze e ragazzi che abbandonano gli studi o hanno un difficile percorso scolastico o vivono situazioni di emarginazione socio - culturale e presentano problemi di integrazione, dentro e fuori la scuola;
- creare ambienti adeguatamente attrezzati in cui i giovani e le giovani svolgono, in forme partecipate e soprattutto condivise, diversificate attività in aggiunta e a supporto di quelle scolastiche per promuovere occasioni di socializzazione, orientamento, uso del tempo libero, formazione di competenze.

Conviene qui sottolineare un aspetto rilevante dell’esistenza e del funzionamento di questi Centri. Al di là del complesso di attrezzature e tecnologie di cui sono stati dotati (fatto eccezionale rispetto ai comuni standard delle nostre scuole), ciò che li ha caratterizzati fondamentalmente è stato il diventare, sempre più chiaramente, luoghi di aggregazione e di socializzazione, in stretta interrelazione con le altre scuole del territorio e con i vari enti culturali, istituti, associazioni e aziende. Infatti i Centri Risorse promuovono la collaborazione e il supporto reciproco fra tutte le forze vitali di un territorio: genitori, enti locali, imprese, procure minorili, forze di Polizia, ASL, associazioni del volontariato. Questi soggetti, partner del Centro Risorse, partecipano alla programmazione delle attività dei Centri, ne utilizzano le strutture, vi trovano il sostegno alla propria azione. Il Centro Risorse all’interno della singola scuola è il veicolo di sperimentazioni didattiche finalizzate a motivare i giovani più svantaggiati, nonché il luogo di incontro, di svago e di apprendimento, di orientamento, formazione o riconversione professionale per i giovani, gli adulti, le donne del territorio.

L’istituzione dei Centri Risorse contro la dispersione scolastica, avviata con il Programma Plurifondo 1994-99, si è consolidata in questi sei anni di programmazione del PON Scuola con l’istituzione di 140 Centri Risorse, di cui: 2 in Basilicata, 17 in Calabria, 32 in Campania, 28 in Puglia, 21 in Sardegna, 40 in Sicilia.

La spesa sostenuta, che è stata complessivamente di € 31.350.310,52, pone in risalto il forte impegno istituzionale rispetto al raggiungimento delle finalità sopra esposte. Infatti nei Centri Risorse si possono trovare strutture sportive, spazi d’accoglienza, ludoteche, mediateche, laboratori teatrali, musicali, cinematografici, laboratori tecnologicamente avanzati e formatori competenti e attenti all’innovazione didattica e alle potenzialità occupazionali di nuove figure professionali, che qualificano e animano le aree territoriali caratterizzate da fenomeni di illegalità e di isolamento socioculturale.

PRESENTAZIONE DELLA RICERCA

di Annamaria Leuzzi

Al fine di sostenere una politica a lungo termine di interventi indirizzati a promuovere maggiormente le finalità dei Centri Risorse contro la dispersione scolastica, è stato necessario conoscere nel dettaglio le attività svolte, i destinatari coinvolti, i risultati raggiunti attraverso il PON 2000-2006.

L'analisi ha consentito di individuare gli elementi di qualità e gli elementi di debolezza. È stata importante in un momento di chiusura delle attività del PON Scuola 2000-2006 per capire i risultati raggiunti e per orientare le scelte future.

La valutazione dell'operato del Centro e la sua azione di impatto sul territorio consentono di conoscere nel dettaglio quanto è stato realizzato e fornire indicazioni anche sulle possibili azioni di sviluppo dei Centri Risorse stessi.

Questa ricerca sui Centri Risorse ha avuto un duplice obiettivo: da una parte la verifica degli esiti delle azioni realizzate con il PON Scuola (conoscere la capacità di progettazione dei Centri Risorse e rilevare l'impatto di queste azioni sulla dispersione scolastica: minor numero di bocciati e di abbandoni, diminuzioni assenze) e dall'altra un approfondimento sugli aspetti legati alla verifica degli obiettivi che hanno ispirato la creazione dei Centri anche, come detto sopra, nella prospettiva di capitalizzare le esperienze realizzate per il prossimo ciclo di programmazione.

L'analisi effettuata si compone di due parti.

La prima parte ha analizzato i dati relativi alle attività realizzate dai Centri nei sei anni di attuazione del PON Scuola. Questi dati sono stati confrontati, a livello generale, con i dati complessivi del Programma, a livello regionale e per singolo Centro (le schede relative ai singoli Centri costituiscono l'allegato 1). Le informazioni sono state raccolte utilizzando i dati di monitoraggio presenti nel sistema informativo "Partecipa al PON".

La seconda parte riguarda gli esiti della rilevazione effettuata da questo ufficio e realizzata attraverso la somministrazione di schede di autovalutazione compilate a cura dei Dirigenti scolastici dei Centri. Questa parte è costituita da una prima sezione relativa agli esiti della rilevazione effettuata attraverso l'elaborazione dei dati delle schede pervenute e una seconda sezione che approfondisce e restituisce quanto emerso dalla rilevazione sulle tematiche relative alla dispersione scolastica.

La rilevazione ha raccolto le informazioni relative a:

- la capacità progettuale dei Centri Risorse;
- un'analisi di tendenza nel tempo, per comprendere il trend delle attività avviate;
- la quantificazione e l'analisi della tipologia di utenza coinvolta;
- la funzionalità delle strutture del Centro;
- l'azione del Centro per l'inclusione sociale.

Si evidenzia che, soprattutto per quel che riguarda l'analisi dei risultati conseguiti dai Centri Risorse nell'ambito del PON Scuola, gli esiti raggiunti dai singoli Centri sono chiaramente legati alle date di costituzione degli stessi e quindi la lettura dei dati non deve essere intesa come la definizione di una distinzione tra migliori e peggiori, ma solo come un'analisi di quanto realizzato finora e, soprattutto, dovrebbe fornire uno spunto di riflessione di quanto potrebbe ancora essere realizzato.

Una parte importante è rappresentata dall'approfondimento fatto sulla dispersione scolastica e, in particolare, sulle azioni che i Centri hanno promosso per far fronte a questo complesso problema.

La filosofia che sta alla base di questi progetti è nata dall'esigenza di affrontare in maniera "sinergica" il problema della dispersione scolastica, ma soprattutto essa è il risultato di una lunga serie di iniziative che da un decennio sono state attivate su questo tema.

L'obiettivo principale è stato quello di affrontare il problema della dispersione scolastica da angolazioni diverse mettendo in piedi una serie di iniziative di diversa natura: attività di orientamento e/o riorientamento, aggregative - socializzanti, ludico - ricreative, di rafforzamento delle abilità di base rivolte ai ragazzi/e, attività di sensibilizzazione sui temi legati al disagio rivolte alle famiglie, attività di formazione dei docenti, coinvolgimento di esperti, del territorio, ecc.

L'entità e il valore aggiunto che questi interventi hanno portato nei contesti territoriali più difficili del Mezzogiorno d'Italia è rappresentato dalle molteplici possibilità di arricchimento culturale offerto a tutti i cittadini di quel territorio, garantendo in questo modo un'azione propulsiva ricca di dibattiti, incontri, attività che hanno saputo vivacizzare ed innescare nuovi interessi.

I Centri Risorse che hanno realizzato questi progetti hanno dimostrato grande capacità organizzativa, riuscendo ad incidere su contesti difficili anche attraverso il coinvolgimento di soggetti appartenenti ad associazioni, agenzie ed enti presenti nel territorio. La capacità di arrivare anche a coinvolgere le famiglie, in questa azione complessiva, ha dimostrato quanto importante è agire su più piani e con azioni integrate tra loro.

Le informazioni raccolte ci consentono di capire quali siano stati gli orientamenti e le scelte che questi Centri hanno effettuato per rimuovere il problema e, soprattutto, quali sono le indicazioni programmatiche per il futuro.

Di certo le esperienze vanno ampliate, migliorate, diffuse ma esse oggi rappresentano una forte base su cui innestare un nuovo sistema di interventi che riesca a portare risultati ancora più incisivi e più vicini a quelli che il Consiglio di Lisbona propone per il 2010.

PRIMA PARTE

Un quadro d'insieme

In questa prima parte vengono rappresentati i risultati conseguiti dai Centri Risorse nell'ambito del PON Scuola. Si precisa che, considerata la complessità delle elaborazioni svolte, i dati analizzati riguardano quanto è stato attuato dai Centri Risorse alla data del 31.12.2006. In alcuni casi, e questo si evince principalmente dalle schede relative ai dati di attuazione predisposte per singolo Centro (allegato 1 del presente rapporto), pur essendo presente il dato relativo ai progetti autorizzati, manca il dato dei partecipanti coinvolti e questo perché i dati relativi ai partecipanti alle azioni finanziate deve essere inviato dalle scuole entro 15 giorni successivi alla data di autorizzazione del progetto: al momento della raccolta dei dati, quindi, in alcuni casi, questa informazione non era ancora stata fornita da parte di alcune Istituzioni scolastiche.

Un'altra precisazione riguarda i dati relativi alle caratteristiche degli allievi coinvolti: considerando che i questionari che raccolgono le informazioni sopra citate (MON 1/ MON 2) sono composti da più sezioni (fasce d'età allievi, titolo di studio, condizione nel mercato del lavoro e cittadinanza) non sempre i totali dei diversi item coincidono, come dovrebbe essere, e questo perché nella compilazione dei questionari vengono commessi talvolta degli errori che il sistema informativo non permette di evidenziare.

1.1. Distribuzione territoriale Centri Risorse

Nelle tabelle che seguono, sono riportati i dati relativi alla distribuzione territoriale dei Centri Risorse, confrontati con il numero delle Istituzioni scolastiche coinvolte complessivamente nell'attuazione del Programma.

In particolare si evidenzia che la Regione che registra il maggior numero di Centri Risorse è la Sicilia, pur non avendo, in proporzione, il maggior numero di Istituti coinvolti nell'attuazione del PON Scuola rispetto alle altre Regioni (primato, quest'ultimo che spetta alla Campania, che registra una percentuale di Istituti coinvolti pari al 27%, rispetto al numero complessivo degli Istituti titolari di progetti PON Scuola). (Tab.1.)

Per dare un valore aggiuntivo all'analisi territoriale, ovvero alla distribuzione regionale e provinciale dei Centri Risorse, è stato confrontato il numero di questi ultimi rispetto alla popolazione scolastica registrata nell'annualità 2005/2006 (Tab.2): quest'ultimo dato si riferisce agli allievi iscritti presso le scuole delle Regioni e province prese in esame, potenziali soggetti beneficiari delle azioni previste dal Programma (i dati si riferiscono alle scuole statali primarie e secondarie di primo e di secondo grado e sono stati tratti dal sistema informativo del Ministero SISSI).

Analizzando i dati a livello macro, cioè per singola Regione, il numero di Centri Risorse, rispetto alla popolazione scolastica presa a riferimento, risulta piuttosto equilibrato (confrontando le percentuali di distribuzione dei Centri e quella relativa al numero degli allievi iscritti) salvo in due casi: in Campania

le strutture esistenti sembrerebbero sottodimensionate, rispetto alla numerosità della popolazione scolastica, mentre nella Regione Puglia il fenomeno risulterebbe inverso.

Analizzando i dati a livello provinciale, considerando la distribuzione dei Centri nelle singole regioni, si evidenzia che in alcune di esse il numero dei Centri dovrebbe essere potenziato considerando la numerosità degli allievi (es: Potenza, Reggio Calabria, Napoli, Taranto, Sassari e Catania), mentre, sempre considerando gli stessi parametri, in alcuni casi le strutture sembrerebbero essere sovrastimate, sempre considerando il numero dei Centri Risorse attualmente esistente.

Bisogna precisare però che la numerosità della popolazione scolastica non può essere l'unico elemento sulla base del quale effettuare tale confronto: ci sono infatti una serie di altri elementi da dover prendere in considerazione quali, ad esempio, la posizione geografica, intesa come localizzazione del Centro Risorse nel territorio (più o meno isolato), il sistema dei trasporti (più o meno efficiente), la capacità di accoglienza delle strutture (più o meno grandi/efficienti), ecc.

In ogni caso da tale analisi può partire uno spunto di riflessione per la programmazione futura: in linea di massima dovrebbe essere garantito il potenziamento di queste strutture, soprattutto laddove la popolazione scolastica risulta essere molto consistente, anche considerando che, a prescindere dalle singole realtà più o meno complesse, la presenza di Istituzioni scolastiche in grado di assolvere in pieno le funzioni che hanno determinato la nascita dei Centri Risorse non può che essere un elemento positivo e di crescita per tutti i potenziali fruitori presenti nel territorio.

TAB.1: DISTRIBUZIONE REGIONALE ISTITUTI COINVOLTI NELL'ATTUAZIONE DEL PON SCUOLA E CENTRI RISORSE

REGIONE	Totale Istituti coinvolti nel PON Scuola	% Istituti coinvolti	Centri Risorse	% Centri Risorse Totale Istituti PON Scuola
Basilicata	167	4.1	2	1.2
Calabria	463	11.5	17	3.7
Campania	1.091	27.0	32	2.9
Puglia	894	22.1	28	3.1
Sardegna	375	9.3	21	5.6
Sicilia	1.052	26.0	40	3.8
Totale	4.042	100.0	140	3.5

TAB.2: DISTRIBUZIONE PROVINCIALE CENTRI RISORSE E CONFRONTO CON LA POPOLAZIONE SCOLASTICA (ANNO SCOLASTICO 2005/2006)

Distribuzione territoriale Centri risorse					
Regione	Provincia	Centri Risorse	% distribuzione Centri Risorse*	Totale alunni iscritti anno scolastico 2005/2006	% distribuzione popolazione scolastica*
Basilicata	MT	1	50.0	29.365	35.4
	PZ	1	50.0	53.694	64.6
Totale Basilicata		2	1.4	83.059	3.1
Calabria	CS	4	23.5	100.055	35.0
	CZ	4	23.5	53.115	18.6
	KR	3	17.6	26.043	9.1
	RC	2	11.8	81.419	28.5
	VV	4	23.5	25.268	8.8
Totale Calabria		17	12.1	285.900	10.5
Campania	AV	4	12.5	60.114	7.0
	BN	5	15.6	40.632	4.7
	CE	3	9.4	137.854	16.0
	NA	14	43.8	461.965	53.8
	SA	6	18.8	158.367	18.4
Totale Campania		32	22.9	858.932	31.6
Puglia	BA	10	35.7	226.735	39.5
	BR	3	10.7	55.386	9.6
	FG	7	25.0	100.940	17.6
	LE	6	21.4	108.906	19.0
	TA	2	7.1	82.404	14.3
Totale Puglia		28	20.0	574.371	21.1
Sardegna	CA	11	52.4	91.077	45.1
	NU	5	23.8	34.006	16.9
	OR	2	9.5	18.478	9.2
	SS	3	14.3	58.218	18.9
Totale Sardegna		21	15.0	201.779	7.4
Sicilia	AG	3	7.5	66.292	9.3
	CL	4	10.0	42.276	5.9
	CT	4	10.0	158.982	22.3
	EN	4	10.0	25.411	3.6
	ME	4	10.0	82.585	11.6
	PA	8	20.0	176.786	24.8
	RG	3	7.5	43.615	6.1
	SR	2	5.0	55.115	7.7
Totale Sicilia		40	28.6	713.103	26.2
Totale complessivo		140		2.717.144	

* La percentuale relativa alle singole province è stata calcolata sul dato regionale, mentre la percentuale alle Regioni è stata calcolata sul totale complessivo

1.2. Le iniziative realizzate con il Programma Operativo Nazionale “La scuola per lo sviluppo”

Nelle tabelle che seguono sono riportati i dati di attuazione relativi ai 140 Centri Risorse¹, complessivamente considerati per misurare la loro capacità di coinvolgimento dei destinatari delle azioni stesse, raffrontati con i dati riguardanti la realizzazione di tutti i progetti afferenti all'intero Programma.

Nella tabella 3 sono rappresentati i dati che si riferiscono ai progetti presenti nel sistema informativo “Partecipa al PON”² e ai relativi “stati”³.

Per quel che riguarda la **capacità progettuale** registrata dai 140 Centri Risorse, si evidenzia che, considerando i progetti autorizzati e conclusi, si registra una performance migliore rispetto a quanto si registra per l'universo di riferimento, cioè rispetto a tutte le Istituzioni coinvolte nell'attuazione del Programma.

Infatti i progetti autorizzati e conclusi dai Centri Risorse risultano pari a 6.262, corrispondente al 49% di tutti i progetti presentati, mentre per quel che riguarda il dato del PON, complessivamente considerato, la percentuale di progetti autorizzati e conclusi è del 38,6%, pari a 41.943 azioni finanziate su un totale di 108.593 progetti presentati.

Un altro dato significativo risulta quello relativo ai progetti inammissibili, rinunciati, cancellati e revocati: dall'analisi emerge che i Centri Risorse hanno registrato **un tasso di mortalità** delle azioni finanziate pari all'11,4% dei progetti complessivamente presentati, mentre lo stesso dato riferito al totale delle Istituzioni coinvolte nell'attuazione delle azioni del PON Scuola, è pari al 15,3%.

Quindi, in conclusione, la capacità progettuale dei Centri Risorse, considerando sia la numerosità delle azioni autorizzate e concluse sia la quantità dei progetti non portati a termine, risulta superiore alla media registrata da tutti gli Istituti coinvolti complessivamente nel Programma.

1 Per dati di attuazione si intendono i risultati conseguiti dai Centri Risorse nell'ambito del Programma: in particolare si fa riferimento alle realizzazioni fisiche registrate dagli Istituti relativamente alle azioni autorizzate al 31.12.2006.

2 “Partecipa al PON” è il sistema di monitoraggio on line del PON Scuola, che raccoglie i dati di attuazione finanziari, procedurali e fisici, relativi a ciascun progetto.

3 Per “stato” si intende la condizione in cui ogni progetto, presente nel sistema di monitoraggio “Partecipa al PON”, è registrato al momento della lettura e analisi dei dati (lo “stato” di un progetto si modifica nel corso del tempo in base al suo ciclo di vita: dallo stato “in preparazione” si passa allo stato “in valutazione” nel momento in cui è in atto la verifica dei requisiti di ammissibilità, per passare al conseguente stato “inammissibile”, se si siano riscontrati motivi di inammissibilità, o “valutato” se, dopo la verifica dei criteri di ammissibilità, il progetto stesso sia stato valutato, e così via).

TAB.3: CAPACITÀ PROGETTUALE

DATI PON	MISURA								totale	%
	1	2	3	4	5	6	7	8		
In preparazione	1.049	785	669	67	34	266	279	1	3.150	2,9
In valutazione	359	169	90	1	3	23	32		677	0,6
Inammissibili	6.063	2.087	2.642	33	235	1.703	1654		14.417	13,3
Valutato	1590	127	500	135		346	1275		3.973	3,7
Autorizzato	12.018	4.023	3.535	105	118	2.638	3.453	167	26.057	24,0
Non autorizzato	19.332	2.498	7.910	9	250	4.570	7.680		42.249	38,9
Concluso	8.998	2.629	1.433	69	36	1.302	1.363	56	15.886	14,6
Rinunciato	11	1	1						13	0,0
Cancellato	119	42	97	56	17	22	22	6	381	0,4
Revocato	1.144	100	180	1	7	177	181		1.790	1,6
Tot. progetti presentati	50.683	12.461	17.057	476	700	11.047	15.939	230	108.593	100,0

DATI CENTRI RISORSE	MISURA								totale	%
	1	2	3	4	5	6	7	8		
In preparazione	69	40	41	8	2	16	10	0	186	1,5
In valutazione	117	15	26	1	0	8	2	0	169	1,3
Inammissibili	459	123	210	3	25	131	170	0	1.121	8,8
Valutato	98	9	31	0	0	40	97	0	275	2,2
Autorizzato	2.136	163	672	105	12	311	410	91	3.900	30,5
Non autorizzato	2.092	256	622	8	25	533	891	0	4.427	34,7
Concluso	1.356	291	269	66	5	181	171	23	2.362	18,5
Rinunciato	8	0	0	0	0	0	0	0	8	0,1
Cancellato	10	5	15	6	0	1	4	2	43	0,3
Revocato	208	2	22	0	1	11	35	0	279	2,2
Tot. progetti presentati	6.553	904	1.908	197	70	1.232	1.790	116	12.770	100,0

Analizzando nel dettaglio i dati relativi ai progetti autorizzati e conclusi e confrontando i due universi di riferimento, cioè i dati dei 140 Centri Risorse e quelli del PON, complessivamente considerato, si evidenzia che la percentuale di attuazione registrata dai Centri Risorse è pari al 14,9% rispetto al totale di riferimento (Tab.5).

Si evidenzia che, se si considera che i Centri Risorse rappresentano solo il 3,5% degli Istituti complessivamente coinvolti nell'attuazione del Programma, il dato relativo ai progetti autorizzati evidenzia una maggiore partecipazione da parte dei Centri Risorse, che registrano una buona capacità progettuale, rispetto alla media registrata dall'intero Programma.

Anche il dato relativo alla Misura 1⁴ risulta significativo: il 16,6% delle azioni complessivamente autorizzate sono state realizzate dai Centri Risorse.

TAB.4: PROGETTI AUTORIZZATI E CONCLUSI, DATI CENTRI RISORSE E COMPLESSIVO PON					
DATI PON		AUTORIZZATI	CONCLUSI	TOTALE	valori percentuali
MISURA	1	12.018	8.998	21.016	50,1
	2	4.023	2.629	6.652	15,9
	3	3.535	1.433	4.968	11,8
	4	105	69	174	0,4
	5	118	36	154	0,4
	6	2.638	1.302	3.940	9,4
	7	3.453	1.363	4.816	11,5
	8	167	56	223	0,5
totale		26.057	15.886	41.943	100,0
DATI CENTRI RISORSE		AUTORIZZATI	CONCLUSI	TOTALE	valori percentuali
MISURA	1	2.136	1.356	3.492	55,8
	2	163	291	454	7,3
	3	672	269	941	15,0
	4	105	66	171	2,7
	5	12	5	17	0,3
	6	311	181	192	7,9
	7	410	171	581	9,3
	8	91	23	114	1,8
totale		3.900	2.362	6.262	100,0

⁴ Si riportano di seguito i titoli delle Misure finanziate dal PON Scuola:
 Misura 1: Adeguamento del sistema dell'Istruzione (FSE).
 Misura 2: Nuove tecnologie per l'utilizzo e la valorizzazione delle metodologie didattiche (FESR).
 Misura 3: Prevenzione della dispersione scolastica (FSE).
 Misura 4: Infrastrutture per l'inclusione scolastica e l'integrazione sociale (FESR).
 Misura 5: Formazione superiore (FSE).
 Misura 6: Istruzione permanente (FSE).
 Misura 7: Promozione di scelte scolastiche e formative mirate a migliorare l'accesso e la partecipazione delle donne al mercato del lavoro (FSE).
 Misura 8: Assistenza tecnica (FSE).

**TAB.5: PROGETTI AUTORIZZATI E CONCLUSI, CONFRONTO DATI CENTRI RISORSE
E COMPLESSIVO PON**

CONFRONTO DATI CENTRI RISORSE/DATI PON		AUTORIZZATI	CONCLUSI	TOTALE
MISURA	1	17,8	15,1	16,6
	2	4,1	11,1	6,8
	3	19,0	18,8	18,9
	4	100,0	95,7	98,3
	5	10,2	13,9	11,0
	6	11,8	13,9	12,5
	7	11,9	12,5	12,1
	8	54,5	41,1	51,1
totale		15,0	14,9	14,9

1.3 Caratteristiche degli allievi coinvolti nei progetti

Gli allievi coinvolti nei progetti realizzati in sei anni dai Centri Risorse sono stati 162.677. Le tabelle che seguono illustrano le caratteristiche degli allievi coinvolti nelle diverse tipologie di attività, divise per fasce d'età e sesso. I dati riguardano sia gli allievi coinvolti dai Centri Risorse sia quelli coinvolti all'interno delle attività dell'intero Programma.

Si evidenzia che, dall'analisi effettuata, la distribuzione per fasce d'età degli allievi coinvolti nei progetti, è sostanzialmente simile tra quanto registrato dall'intero Programma e quanto realizzato dai Centri Risorse; l'unico dato lievemente difforme riguarda i partecipanti appartenenti alle classi d'età 30-49 e 50-99: si registrano delle percentuali lievemente più alte per le azioni realizzate dai Centri Risorse e questo in considerazione del fatto che sono proprio questi gli Istituti principalmente preposti nell'attuazione di un progetto integrato contro la dispersione scolastica all'interno del quale sono previste specifiche azioni di coinvolgimento dei genitori.

TAB.6: TOTALE ALLIEVI COINVOLTI, SUDDIVISI PER FASCE D'ETÀ

Fasce d'età	DATI PON SCUOLA					
	TOTALE	F	M	TOTALE	F	M
00-15	141.044	68.344	72.700	16,2	48,5	51,5
15-19	482.077	255.120	226.957	55,3	52,9	47,1
20-24	37.001	20.144	16.857	4,2	54,4	45,6
25-29	24.250	17.838	6.412	2,8	73,6	26,4
30-39	143.562	112.171	31.391	16,5	78,1	21,9
50-99	43.954	30.401	13.553	5,0	69,2	30,8
Totale	871.888	504.018	367.870	100,0	57,8	42,2

Fasce d'età	DATI CENTRI RISORSE					
	TOTALE	F	M	TOTALE	F	M
00-15	30.688	14.994	15.694	18,9	48,9	51,1
15-19	84.478	39.612	44.866	51,9	46,9	53,1
20-24	6.602	3.097	3.505	4,1	46,9	53,1
25-29	3.730	2.638	1.092	2,3	70,7	29,3
30-49	28.525	22.434	6.091	17,5	78,6	21,4
50-99	8.654	5.943	2.711	5,3	68,7	31,3
Totale	162.677	88.717	73.960	100,0	54,5	45,5

TAB.7: CARATTERISTICHE DEGLI ALLIEVI COINVOLTI: FASCE D'ETÀ

Dati relativi a tutte le azioni realizzate dal Programma

MISURA	MISURA 1			MISURA 3			MISURA 5		
Fasce d'età	TOTALE	F	M	TOTALE	F	M	TOTALE	F	
00-15	38.072	19.646	18.426	101.037	47.305	53.732	-	-	
15-19	269.448	138.701	130.747	155.110	74.999	80.111	269	149	
20-24	13.901	4.886	9.015	3.626	1.636	1.990	1.225	664	
25-29	2.100	1.505	595	1.993	1.550	443	670	380	
30-49	60.227	44.036	16.191	23.806	20.577	3.229	716	408	
50-99	30.050	20.449	9.601	2.015	1.351	664	169	64	
Totale	413.798	229.223	184.575	287.587	147.418	140.169	3.049	1.665	

Dati relativi a tutte le azioni realizzate dai Centri Risorse

MISURA	MISURA 1			MISURA 3			MISURA 5		
Fasce d'età	TOTALE	F	M	TOTALE	F	M	TOTALE	F	
00-15	11.997	6.148	5.849	18.394	8.625	9.769	-	-	
15-19	41.72	19.526	21.646	37.507	15.938	21.569	29	12	
20-24	2.659	822	1.837	1.501	649	852	89	46	
25-29	400	289	111	700	470	230	63	27	
30-49	13.061	9.941	3.120	7.473	6.186	1.287	189	99	
50-99	6.165	4.327	1.838	885	544	341	126	49	
Totale	75.454	41.053	34.401	66.460	32.412	34.048	496	232	

Confronto percentuale tra i dati relativi ai Centri Risorse e quelli complessivi del Programma

MISURA	MISURA 1			MISURA 3			MISURA 5		
Fasce d'età	TOTALE	F	M	TOTALE	F	M	TOTALE	F	
00-15	31,5	31,3	31,7	18,2	18,2	18,2	-	-	
15-19	15,3	14,1	16,6	24,2	21,3	26,9	10,8	8,1	
20-24	19,1	168	20,4	41,4	39,7	42,8	7,3	6,9	
25-29	19,0	19,2	18,7	35,1	30,3	51,9	9,4	7,1	
30-49	21,7	22,6	19,3	31,4	30,1	39,9	26,4	24,3	
50-99	20,5	21,2	19,1	43,9	40,3	51,4	74,6	76,6	
Totale	18,2	17,9	18,6	23,1	22,0	24,3	16,3	13,9	

	MISURA 6			MISURA 7			TOTALE		
M	TOTALE	F	M	TOTALE	F	M	TOTALE	F	M
-	132	63	69	1.803	1.330	473	141.044	68.344	72.700
120	4.333	2.389	1.944	52.917	38.882	14.035	482.077	255.120	226.957
561	12.717	7.672	5.045	5.532	5.286	246	37.001	20.144	16.857
290	13.445	8.479	4.966	6.042	5.924	118	24.250	17.838	6.412
308	34.310	23.993	10.317	24.503	23.157	1.346	143.562	112.171	31.391
105	5.364	3.130	2.234	6.356	5.407	949	43.954	30.401	13.553
1.384	70.301	45.726	24.575	97.153	79.986	17.167	871.888	504.018	367.870

	MISURA 6			MISURA 7			TOTALE		
M	TOTALE	F	M	TOTALE	F	M	TOTALE	F	M
-	4	1	3	293	220	73	30.688	14.994	15.694
17	443	250	193	5.327	3.886	1.441	84.478	39.612	44.866
43	1.629	919	710	724	661	63	6.602	3.097	3.505
36	1.771	1.079	629	796	773	23	3.730	2.638	1.092
90	4.270	2.894	1.376	3.532	3.314	218	28.525	22.434	6.091
77	617	326	291	861	697	164	8.654	5.943	2.711
264	8.734	5.469	3.265	11.533	9.551	1.982	162.677	88.717	73.960

	MISURA 6			MISURA 7			TOTALE		
M	TOTALE	F	M	TOTALE	F	M	TOTALE	F	M
-	3,0	1,6	4,3	16,3	16,5	15,4	21,8	21,9	21,6
14,2	10,2	10,5	9,9	10,1	10,0	10,3	17,5	15,5	19,8
7,7	12,8	12,0	14,1	13,1	12,5	25,6	17,8	15,4	20,8
12,4	13,2	12,7	13,9	13,2	13,0	19,5	15,4	14,8	17,0
29,2	12,4	12,1	13,3	14,4	14,3	16,2	19,9	20,0	19,4
73,3	11,5	10,4	13,0	13,5	12,9	17,3	19,7	19,5	20,0
19,1	12,4	12,0	13,3	11,9	11,9	11,5	18,7	17,6	20,1

TAB. 8: CARATTERISTICHE DEGLI ALLIEVI COINVOLTI: TITOLI DI STUDIO

Dati relativi a tutte le azioni realizzate dal Programma

MISURA	MISURA 1			MISURA 3			MISURA 5		
TITOLO DI STUDIO	TOT.	F	M	TOT.	F	M	TOT.	F	
Lic. elementare	22.649	12.204	10.445	48.651	23.845	24.806	49	25	
Lic. media	185.481	99.129	86.352	193.462	99.831	95.631	86	49	
Dip. di qualifica	43.026	21.352	21.674	6.297	2.979	3.318	20	13	
Att. di qualifica	12.205	4.583	7.622	1.204	688	516	8	6	
Dip. di maturità	31.395	24.749	6.646	6.179	4.759	1.420	2.477	1.358	
Qual. Prof.	347	214	133	26	15	11	15	7	
Cert. Obb. Form.	1.031	723	308	166	106	60	1	1	
LAUREA	53.627	36.999	16.628	964	707	257	456	260	
ALTRO	15.841	8.220	7.621	12.270	5.674	6.596	4	3	
Totale	365.602	208.173	157.429	271.219	138.604	132.615	3.116	1.722	

Dati relativi a tutte le azioni realizzate dai Centri Risorse

MISURA	MISURA 1			MISURA 3			MISURA 5		
TITOLO DI STUDIO	TOT.	F	M	TOT.	F	M	TOT.	F	
Lic. elementare	6.358	3.375	2.983	10.331	5.348	4.983	-	-	
Lic. media	27.510	12.646	14.864	46.730	21.342	25.388	2	2	
Dip. di qualifica	9.184	4.426	4.758	2.405	1.244	1.161	2	2	
Att. di qualifica	1.928	703	1.225	399	190	209	-	-	
Dip. di maturità	8.639	7.303	1.336	2.412	1.766	646	307	147	
Qual. Prof.	84	51	33	15	7	8	-	-	
Cert. Obb. Form.	103	70	33	58	41	17	-	-	
LAUREA	10.198	6.966	3.232	362	270	92	185	80	
ALTRO	5.246	2.686	2.560	1.538	819	719	-	-	
Totale	69.250	38.226	31.024	64.250	31.027	33.223	496	231	

Confronto percentuale tra i dati relativi ai Centri Risorse e quelli complessivi del programma

MISURA	MISURA 1			MISURA 3			MISURA 5		
TITOLO DI STUDIO	TOT.	F	M	TOT.	F	M	TOT.	F	
Lic. elementare	28,1	27,7	28,6	21,2	22,4	20,1	-	-	
Lic. media	14,8	12,8	17,2	23,9	21,4	26,5	2,3	4,1	
Dip. di qualifica	21,3	20,7	22,0	38,2	41,8	35,0	10,0	15,4	
Att. di qualifica	15,8	15,3	16,1	33,1	27,6	40,5	-	-	
Dip. di maturità	27,5	29,5	20,1	39,0	37,1	45,5	12,4	10,8	
Qual. Prof.	24,2	23,8	24,8	57,7	46,7	72,7	-	-	
Cert. Obb. Form.	10,0	9,7	10,7	34,9	38,7	28,3	-	-	
LAUREA	19,0	18,8	19,4	37,6	38,2	35,8	40,6	30,8	
ALTRO	33,1	32,7	33,6	12,5	14,4	10,9	-	-	
Totale	18,9	18,4	19,7	23,7	22,4	25,1	15,9	13,4	

	MISURA 6			MISURA 7			TOTALE		
M	TOT.	F	M	TOT.	F	M	TOT.	F	M
24	3.124	1.756	1.368	2.080	1.893	187	76.553	39.723	36.830
37	23.432	15.075	8.357	60.543	46.830	13.713	465.004	260.914	204.090
7	3.000	1.883	1.117	5.955	5.050	905	58.298	31.277	27.021
2	799	497	302	919	789	132	15.135	6.561	8.574
1.119	31.234	20.963	10.271	17.319	16.799	520	88.604	68.628	19.976
8	195	140	55	146	135	11	729	511	218
-	26	15	11	103	73	30	1.327	918	409
196	4.425	3.123	1.302	10.810	8.979	1.811	70.282	50.068	20.214
1	635	318	317	226	208	18	28.976	14.423	14.551
1.394	66.870	43.770	23.100	98.101	80.754	17.347	804.908	471.023	331.885

	MISURA 6			MISURA 7			TOTALE		
M	TOT.	F	M	TOT.	F	M	TOT.	F	M
-	239	110	129	245	233	12	17.173	9.066	8.107
-	2.802	1.778	1.024	5.950	4.685	1.265	82.994	40.453	42.541
-	456	257	199	1.396	1.112	284	13.443	7.041	6.402
-	109	54	55	88	83	5	2.524	1.030	1.494
160	3.923	2.531	1.392	2.342	2.219	123	17.623	13.966	3.657
-	32	20	12	7	6	1	138	84	54
-	5	4	1	7	7	-	173	122	91
105	569	407	162	1.334	1.074	260	12.648	8.797	3.851
-	70	42	28	28	23	5	6.882	3.570	3.312
265	8.205	5.203	3.002	11.397	9.442	1.955	153.598	84.129	69.469

	MISURA 6			MISURA 7			TOTALE		
M	TOT.	F	M	TOT.	F	M	TOT.	F	M
-	7,7	6,3	9,4	11,8	12,3	6,4	22,4	22,8	22,0
-	12,0	11,8	12,3	9,8	10,0	9,2	17,8	15,5	20,8
-	15,2	13,6	17,	23,4	22,0	31,4	23,1	22,5	23,7
-	13,6	10,	18,2	9,6	10,5	3,8	16,7	15,7	17,4
14,3	12,6	12,1	13,6	13,5	13,2	23,7	19,9	20,4	18,3
-	16,4	14,3	21,8	4,8	4,4	9,1	18,9	16,4	24,8
-	19,2	26,7	9,1	6,8	9,6	-	13,0	13,3	12,5
53,6	12,9	13,0	12,4	12,3	12,0	14,2	18,0	17,6	19,1
-	11,0	13,2	8,8	12,4	11,1	27,8	23,8	24,8	22,8
19,0	12,1	11,9	13,0	11,6	11,7	11,3	19,1	17,8	20,9

TAB.9: CARATTERISTICHE DEGLI ALLIEVI COINVOLTI: CONDIZIONI NEL MERCATO DEL LAVORO

Dati relativi a tutte le azioni realizzate dal Programma

MISURA	MISURA 1			MISURA 3			MISURA 5		
Condizione mercato del lavoro	TOT.	F	M	TOT.	F	M	TOT.	F	
IN CERCA DI PRIMA OCC.	1.753	1.024	729	13.883	11.460	2.423	1.035	1.035	
DIPEND.	75.700	54.960	20.740	4.334	1.657	1.657	422	189	
LAV. AUT.	284	169	115	1.298	629	629	75	41	
STUDENTI	308.669	151.760	151.760	233.352	111.433	121.919	415	247	
INATTIVI	546	286	286	7.003	5.488	1.515	184	101	
Totale	386.952	173.630	173.630	259.870	131.727	128.143	2.948	1.606	

Dati relativi a tutte le azioni realizzate dai Centri Risorse

MISURA	MISURA 1			MISURA 3			MISURA 5		
Condizione mercato del lavoro	TOT.	F	M	TOT.	F	M	TOT.	F	
IN CERCA DI PRIMA OCC.	201	118	83	5.166	4.070	1.096	145	80	
DIPEND.	17.106	4.038	4.038	2.104	1.262	842	180	74	
LAV. AUT.	134	89	45	623	269	354	12	17	
STUDENTI	54.171	25.296	28.875	22.950	29.351	29.351	51	27	
INATTIVI	190	128	62	1.755	1.460	295	13	4	
Totale	71.802	38.699	33.103	61.949	30.011	31.938	418	194	

Confronto percentuale tra i dati relativi ai Centri Risorse e quelli complessivi del Programma

MISURA	MISURA 1			MISURA 3			MISURA 5		
Condizione mercato del lavoro	TOT.	F	M	TOT.	F	M	TOT.	F	
EV CERCA DI PRIMA OCC.	11,5	11,4	11,4	35,5	45,2	45,2	7,7	7,7	
DIPEND.	22,6	23,8	48,5	47,1	47,1	50,8	42,7	39,2	
LAV. AUT.	47,2	52,7	39,1	40,2	40,2	56,3	35,3	35,3	
STUDENTI	17,5	19,0	19,0	20,6	24,1	12,3	12,3	9,7	
INATTIVI	34,8	49,2	25,1	26,6	26,6	19,5	7,1	4,0	
Totale	18,6	19,1	19,1	22,8	24,9	14,2	12,1	16,7	

	MISURA 6			MISURA 7			TOTALE		
M	TOT.	F	M	TOT.	F	M	TOT.	F	M
817	38.360	27.288	11.072	24.343	24.343	223	80.414	65.150	15.264
123	12.390	6.686	5.704	13.380	11.293	2.087	106.226	75.805	30.421
1	1.832	Ibi	1.065	590	555	35	4.079	2.194	1.885
168	4.239	2.557	1.682	40.164	40.164	14.579	601.418	311.310	290.108
535	6.535	4.337	2.198	3.033	3.033	27	13.219	13.219	4.108
1.342	635	41.635	21.721	79.388	79.388	16.950	809.464	467.678	341.786

	MISURA 6			MISURA 7			TOTALE		
M	TOT.	F	M	TOT.	F	M	TOT.	F	M
4,5	4.553	3.166	1.387	3.424	3.379	489	10.813	10.813	2.676
106	1.837	979	858	1.834	1.490	344	23.061	6.188	6.188
17	289	110	179	56	56	2	1.133	536	597
27	400	242	158	5.703	4.137	112.626	112.626	52.649	59.977
9	686	455	231	401	393	8	3.045	2.440	605
224	7.765	4.952	2.813	11.420	9.455	1.965	153.354	83.311	70.043

	MISURA 6			MISURA 7			TOTALE		
M	TOT.	F	M	TOT.	F	M	TOT.	F	M
8,0	11,6	12,5	13,9	13,9	13,9	20,2	16,6	17,5	17,5
14,8	14,6	15,0	13,7	13,2	16,5	21,7	22,3	20,3	20,3
15,8	14,3	16,8	9,8	9,8	10,1	5,7	24,4	24,4	31,7
16,1	9,5	9,4	,4	10,3	10,7	18,7	16,9	16,9	20,7
10,5	10,5	10,5	13,1	13,0	30,8	30,8	18,5	14,7	14,7
12,3	11,9	13,0	11,9	11,9	11,6	18,9	17,8	17,8	20,5

1.4 Tipologie di laboratori realizzati con finanziamenti del Programma

Analizzando i dati di attuazione relativi alle azioni cofinanziate dal FESR, Fondo Europeo di Sviluppo Regionale, oltre ad aver usufruito dei finanziamenti relativi alla Misura 4 che ne ha finanziato la loro costituzione e/o ampliamento, relativamente a quanto realizzato nell'ambito della Misura 2, dedicata alle nuove tecnologie per l'utilizzo e la valorizzazione delle metodologie didattiche, si evidenzia che i Centri Risorse hanno richiesto e ottenuto finanziamenti per la realizzazione di quanto riportato nella tabella seguente.

Si sottolinea che i Centri Risorse hanno realizzato, complessivamente, 297 laboratori e 141 interventi di messa in rete degli Istituti tramite cablaggio delle sedi.

Nella tabella che segue si riportano i dati di attuazione registrati al 31.12.2006.

TAB.10: PROGETTI AUTORIZZATI A VALERE SULLA MISURA 2

PROGETTI MISURA 2		Basilicata	Calabria	Campania	Puglia	Sardegna	Sicilia	Totale Centri Risorse
2.1.a	Laboratori tecnologici di settore (Istituti professionali)	0	0	3	3	4	9	19
2.1.b	Laboratori tecnologici di settore (Istituti tecnici)	1	2	2	3	3	14	25
2.1.c	Laboratori linguistici, mediateche	1	2	9	7	8	15	42
2.1.d	Laboratori tecnologici per l'istruzione artistica	0	0	7	0	3	0	10
2.1.e	Laboratori per simulazione d'impresa	0	2	1	3	1	6	13
2.1.f	Laboratori scientifici e tecnologici nella scuola secondaria superiore	1	3	7	11	7	8	37
2.1.g	Laboratori ed infrastrutture tecnologiche per le scuole del I Ciclo	0	3	7	3	9	22	44
2.2.a	Messa in rete degli istituti tramite cablaggio delle sedi	2	14	23	29	25	48	141
2.2.b	Laboratori multimediali funzionali all'utilizzo della rete	2	11	16	23	15	40	107
2.2.c	Supporti infrastrutturali a progetti di "Centri territoriali di servizio"	0	3	2	2	3	6	16
Totale		7	40	77	84	78	168	454

1.5 Analisi regionale

Di seguito si riportano i dati di attuazione delle azioni realizzate dai Centri Risorse, suddivise per singola regione, rapportati ai dati di attuazione complessiva del Programma, analizzati sempre a livello regionale.

1.5.1 Regione Basilicata

Per quel che riguarda la Regione Basilicata, considerando che sono solo due i Centri Risorse attualmente attivi sul territorio regionale, si evidenzia che essi hanno realizzato l'8,7% dei progetti complessivamente autorizzati dal PON Scuola.

TAB.11: PROGETTI AUTORIZZATI REGIONE BASILICATA

REGIONE BASILICATA			
Misura	Progetti Pon	Progetti Centri Risorse	B/A
	A	B	
FSE			
Misura 1	949	105	11,06
Misura 3	198	19	9,60
Misura 5	5	-	
Misura 6	207	11	5,31
Misura 7	243	20	8,23
Totale FSE	1.602	155	9,68
FESR			
Misura 2	323	7	2,17
Misura 4	3	2	66,67
Totale FESR	326	9	2,76
Totale	1.928	169	8,77

PROGETTI BASILICATA

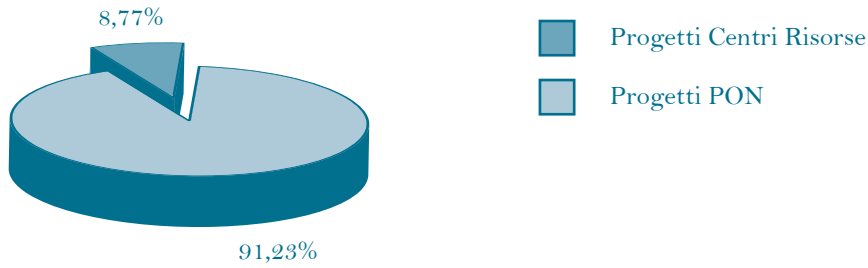

TAB.12: ALLIEVI COINVOLTI - REGIONE BASILICATA

Basilicata	A			B			B/A		
Fasce d'età	PON			CENTRI RISORSE					
	TOTALE	F	M	TOTALE	F	M	TOTALE	F	M
00-15	8.225	4.083	4.142	1.295	672	672	15,3	16,2	16,2
15-19	21.297	11.403	9.894	1.442	1.442	986	11,4	10,0	10,0
20-24	1.471	823	648	149	68	68	10,1	9,8	10,5
25-29	914	724	190	96	13	10	11,5	11,5	6,8
30-49	6.282	1.389	1.389	834	718	116	14,7	14,7	8,4
50-99	1.412	985	427	261	209	52	21,2	12,2	12,2
Totale	39.601	22.911	16.690	5.063	3.156	1.907	13,8	11,4	11,4

Per quel che riguarda il numero degli allievi coinvolti, le azioni finanziate complessivamente dal PON Scuola hanno registrato un numero di utenti pari a 39.601, di cui 5.036 coinvolti dai progetti realizzati dai Centri Risorse, pari al 12,8%.

Si evidenzia che il 51,6% dei partecipanti coinvolti nelle azioni realizzate dai Centri Risorse ha preso parte ai progetti realizzati a valere sulla Misura 1. Inoltre, per quel che riguarda la differenza di genere, si segnala che il 62,3% degli utenti dei Centri Risorse della Regione Basilicata appartiene al sesso femminile.

**TAB.13: ALLIEVI COINVOLTI NELLE AZIONI REALIZZATE DAI CENTRI RISORSE,
SUDDIVISI PER MISURA**

Misura	Valori assoluti			Valori percentuali		
	TOTALE	F	M	TOTALE	F	M
1	1.613	1.613	998	31,9	19,7	19,7
3	1.029	1.029	800	36,1	20,3	15,8
5				-	-	-
6	233	164	6	4,6	3,2	1,4
7	350	350	40	7,7	6,9	0,8
Totale	5.063	3.156	1.907	100,0	62,3	37,7



ISTITUTO DI ISTRUZIONE SUPERIORE “I. MORRA”, MATERA (MT)

1.5.2 Regione Calabria

I 17 Centri Risorse localizzati nella Regione Calabria hanno realizzato circa il 12% degli interventi complessivamente attuati a valere sul Programma.

TAB.14: PROGETTI AUTORIZZATI REGIONE CALABRIA

REGIONE CALABRIA			
Misura	Progetti Pon	Progetti Centri Risorse	B/A
	A	B	
FSE			
Misura 1	2.615	371	14,19
Misura 3	656	92	14,02
Misura 5	23	3	13,04
Misura 6	543	44	8,10
Misura 7	641	44	6,86
Totale FSE	4.478	554	12,37
FESR			
Misura 2	664	40	6,02
Misura 4	20	20	100,00
Totale FESR	684	60	8,77
Totale	5.162	614	11,89

PROGETTI CALABRIA

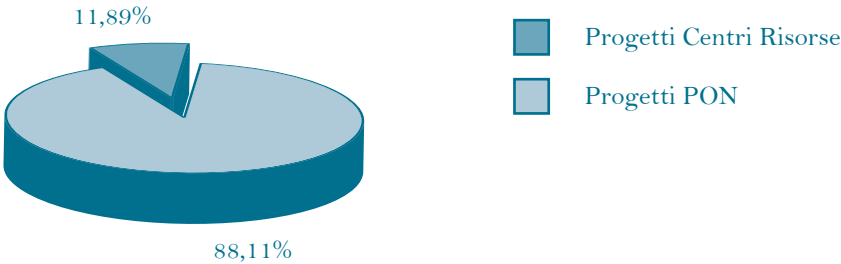

TAB.15: ALLIEVI COINVOLTI - REGIONE CALABRIA

Calabria	A			B			B/A		
Fasce d'età	PON			CENTRI RISORSE					
	TOTALE	F	M	TOTALE	F	M	TOTALE	F	M
00-15	16.218	7.873	8.345	2.999	1.496	1.503	19,0	18,0	18,0
15-19	59.949	30.246	9.792	9.792	4.260	5.532	14,1	18,6	18,6
20-24	5.015	2.588	2.427	262	262	366	10,1	15,1	15,1
25-29	3.424	2.440	984	320	187	133	9,3	7,7	13,5
30-49	16.641	12.574	4.067	2.415	1.786	629	14,2	15,5	15,5
50-99	5.578	3.767	1.117	1.117	705	412	20,0	22,7	22,7
Totale	106.825	59.488	17.271	17.271	8.696	8.575	14,6	18,1	18,1



ISTITUTO TECNICO NAUTICO DI PIZZO, PIZZO (VV)

Per quel che riguarda il dato relativo all'utenza coinvolta, su un numero complessivo di partecipanti pari a 106.825 unità coinvolto nell'attuazione dei 5.162 progetti realizzati dalla Regione con il PON Scuola, il 16,2% ha partecipato ai progetti attuati dai Centri Risorsa.

Si evidenzia che dei 17.271 utenti coinvolti nelle azioni dei Centri, il 50,4% risulta di sesso femminile, mentre il restante 49,6% appartiene al sesso maschile.

TAB.16: ALLIEVI COINVOLTI NELLE AZIONI REALIZZATE DAI CENTRI RISORSE, SUDDIVISI PER MISURA

Misura	Valori assoluti			Valori percentuali		
	TOTALE	F	M	TOTALE	F	M
1	9.750	4.892	4.892	56,5	28,3	28,3
3	5.818	2.642	3.176	33,7	18,4	18,4
5	120	63	57	0,7	0,3	0,3
6	654	376	278	3,8	2,2	1,6
7	929	757	172	5,4	4,4	1,0
Totale	17.271	8.696	8.575	100,0	50,4	49,6



ISTITUTO COMPRENSIVO DI MAIERATO, MAIERATO (VV)

1.5.3 Regione Campania

Per quel che riguarda la Campania si evidenzia che la percentuale di progetti realizzati dai 32 Centri Risorse è pari al 12,86% del numero di azioni complessivamente realizzate dalla regione nell'ambito del Programma. In particolare si segnala la percentuale relativa alla Misura 5 che evidenzia come il 17% circa delle azioni realizzate è stato attuato dai Centri Risorse.

TAB.17: PROGETTI AUTORIZZATI REGIONE CAMPANIA

REGIONE CAMPANIA			
Misura	Progetti Pon	Progetti Centri Risorse	B/A
	A	B	
FSE			
Misura 1	5.758	828	14,38
Misura 3	1.391	214	15,38
Misura 5	47	8	17,02
Misura 6	1.060	144	13,58
Misura 7	1.291	131	10,15
Totale FSE	9.547	1.325	13,88
FESR			
Misura 2	1.565	11	4,92
Misura 4	31	31	100,00
Totale FESR	1.596	108	6,77
Totale	11.143	1.433	12,86



CIRCOLO DIDATTICO DI FORIO D'ISCHIA, FORIO D'ISCHIA (NA)

PROGETTI CAMPANIA

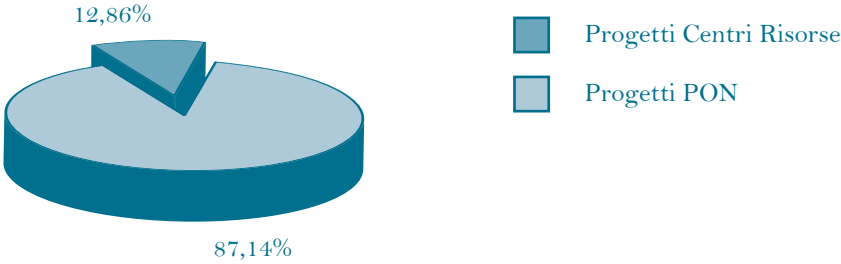

TAB.18: ALLIEVI COINVOLTI - REGIONE CAMPANIA

Campania	A			B			B/A		
Fasce d'età	PON			CENTRI RISORSE					
	TOTALE	F	M	TOTALE	F	M	TOTALE	F	M
00-15	38.067	19.331	19.331	5.683	2.766	2.917	14,8	15,1	15,1
15-19	134.579	71.040	63.539	20.042	10.298	9.744	14,5	15,3	15,3
20-24	9.765	5.516	4.249	1.519	822	697	14,9	16,4	16,4
25-29	6.384	4.800	1.584	695	695	256	14,5	16,2	16,2
30-49	38.483	31.049	7.434	6.835	5.571	1.264	17,9	17,0	17,0
50-99	10.794	7.320	1.748	1.748	1.136	162	15,5	17,6	17,6
Totale	238.072	138.461	99.611	36.778	21.288	15,4	15,4	15,6	15,6

Per quanto riguarda il dato relativo all'utenza coinvolta nei progetti realizzati dalla Regione Campania, si evidenzia che su 238.072 unità complessivamente coinvolte nell'attuazione dei progetti finanziati dal PON Scuola, il 15,4% ha partecipato alle iniziative realizzate dai Centri. Analizzando il dato in dettaglio, si registra una maggioranza di utenti di sesso femminile, pari a circa il 58% del numero complessivo dei partecipanti ai corsi attuati dai Centri Risorse.

TAB.19: ALLIEVI COINVOLTI NELLE AZIONI REALIZZATE DAI CENTRI RISORSE, SUDDIVISI PER MISURA

Misura	Valori assoluti			Valori percentuali		
	TOTALE	F	M	TOTALE	F	M
1	16.266	9.446	6.820	44,2	25,7	18,5
3	14.828	7.271	7.271	40,3	20,5	19,8
5	237	113	124	0,6	0,3	0,3
6	2.486	1.606	880	6,8	2,4	2,4
7	2.961	2.566	395	8,1	7,0	1,1
Totale	36.778	21.288	15.490	100,0	57,9	42,1



LICEO SCIENTIFICO “A. GENOINO”, CAVA DE’ TIRRENI (SA)

1.5.4 Regione Puglia

Nella Regione Puglia sono presenti 28 Centri Risorse che hanno realizzato complessivamente il 18,3% del totale degli interventi realizzati dalla Regione con il PON Scuola. Si evidenzia il dato di coinvolgimento dei Centri Risorse relativamente all'attuazione delle Misure 3 e 1, che registrano una percentuale di attuazione, rispettivamente, pari al 23,8% e 21,7%, rispetto al dato complessivo di azioni realizzate sul Programma.

TAB.20: PROGETTI AUTORIZZATI REGIONE PUGLIA

REGIONE PUGLIA			
Misura	Progetti Pon	Progetti Centri Risorse	B/A
	A	B	
FSE			
Misura 1	4.765	1.035	21,72
Misura 3	1.028	245	23,83
Misura 5	25	1	4,00
Misura 6	850	127	14,94
Misura 7	1.077	174	16,16
Totale FSE	7.745	1.582	20,43
FESR			
Misura 2	1.515	54	5,54
Misura 4	37	37	100,00
Totale FESR	1.552	121	7,80
Totale	9.297	1.703	18,32

PROGETTI PUGLIA

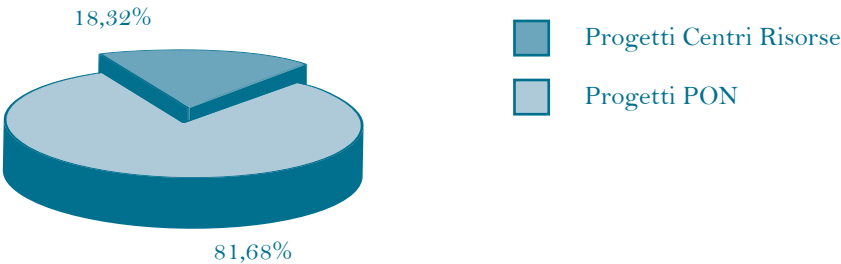

TAB.21: ALLIEVI COINVOLTI - REGIONE PUGLIA

Puglia	A			B			B/A		
Fasce d'età	PON			CENTRI RISORSE					
	TOTALE	F	M	TOTALE	F	M	TOTALE	F	M
00-15	29.525	15.005	15.005	8.226	4.372	3.854	27,9	30,1	25,7
15-19	111.879	61.318	50.561	12.356	11.706	11.706	20,2	23,2	23,2
20-24	8.185	4.542	1.644	1.644	867	111	19,1	21,3	21,3
25-29	5.947	4.336	1.175	1.175	895	280	19,8	20,6	17,4
30-49	31.037	23.996	7.449	7.449	5.920	1.529	24,7	21,7	21,7
50-99	9.953	7.081	2.872	2.454	1.803	651	25,5	22,7	22,7
Totale	196.526	115.793	80.733	45.010	26.213	18.797	22,6	23,3	23,3



ISTITUTO PROFESSIONALE PER I SERVIZI COMMERCIALI, TURISTICI E DELLA PUBBLICITÀ “R. GORJUX”, BARI (BA)

Gli allievi coinvolti nella Regione Puglia dal PON Scuola risultano pari a 196.526 unità, di cui il 23%, circa, coinvolto nelle azioni realizzate dai Centri Risorse.

Anche in questa Regione si registra un tasso di partecipazione dell’utenza femminile superiore a quella maschile pari, rispettivamente, al 58,2% e al 41,8%.

TAB.22: ALLIEVI COINVOLTI NELLE AZIONI REALIZZATE DAI CENTRI RISORSE, SUDDIVISI PER MISURA

Misura	Valori assoluti			Valori percentuali		
	TOTALE	F	M	TOTALE	F	M
1	22.232	13.159	9.073	49,4	20,2	20,2
3	16.941	8.698	8.243	37,6	18,3	18,3
5	75	31	44	0,2	0,1	0,1
6	2.392	1.576	816	5,3	3,5	1,8
7	3.370	2.749	621	7,5	6,1	1,4
Totale	45.010	26.213	18.797	100,0	58,2	41,8



ISTITUTO MAGISTRALE “C. POERIO”, FOGGIA (FG)



ISTITUTO DI ISTRUZIONE SUPERIORE “A. VESPUCCI”, GALLIPOLI (LE)



SCUOLA MEDIA STATALE “DANTE ALIGHIERI”, LATERZA (TA)

1.5.5 Regione Sardegna

I 21 Centri Risorse presenti nella Regione Sardegna hanno realizzato complessivamente il 13,46% del totale degli interventi realizzati dalla regione con il PON Scuola; in particolare su 3.758 progetti, quasi il 14%, pari a 506 azioni, è stato realizzato dagli Istituti titolari dei Centri Risorse.

TAB.23: PROGETTI AUTORIZZATI REGIONE SARDEGNA

REGIONE SARDEGNA			
Misura	Progetti Pon	Progetti Centri Risorse	B/A
	A	B	
FSE			
Misura 1	1.800	263	14,61
Misura 3	457	61	13,35
Misura 5	13	3	23,08
Misura 6	323	45	13,93
Misura 7	418	29	6,94
Totale FSE	3.011	401	13,32
FESR			
Misura 2	719	78	10,85
Misura 4	28	27	96,43
Totale FESR	747	105	14,06
Totale	3.758	506	13,46

PROGETTI SARDEGNA

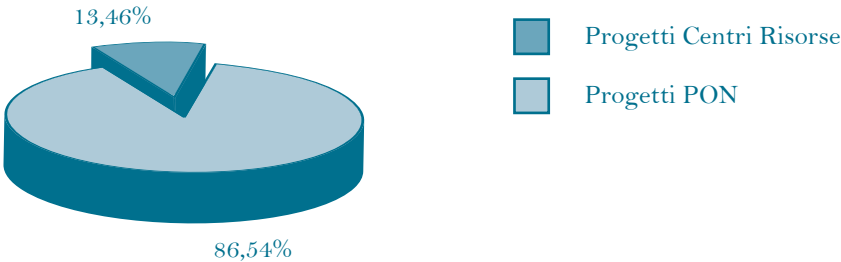

TAB.24: ALLIEVI COINVOLTI - REGIONE SARDEGNA

Sardegna	A			B			B/A		
Fasce d'età	PON			CENTRI RISORSE					
	TOTALE	F	M	TOTALE	F	M	TOTALE	F	M
00-15	13.902	6.523	7.379	3.644	1.982	1.982	25,5	26,9	26,9
15-19	37.457	20.724	16.733	5.225	1.966	3.259	13,9	9,5	19,5
20-24	3.936	1.925	2.011	992	298	694	15,5	34,5	34,5
25-29	1.784	1.341	343	343	225	118	16,8	26,6	26,6
30-49	11.888	9.499	2.389	2.520	1.949	571	20,5	23,9	23,9
50-99	3.909	2.949	960	822	559	263	19,0	19,0	27,4
Totale	42.961	29.915	29.915	13.546	6.659	6.887	15,5	15,5	23,0



ISTITUTO TECNICO COMMERCIALE “ENRICO FERMI”, IGLESIAS (CA)

I dati relativi all'utenza coinvolta dal PON Scuola evidenziano che hanno partecipato, alle azioni attuate dalla Regione Sardegna, 72.876 allievi: il 18,6% di essi ha preso parte ai progetti gestiti e attuati dai Centri Risorse.

Relativamente alla composizione dei destinatari delle azioni realizzate dai Centri, a differenza di quanto evidenziato finora per le altre Regioni, la percentuale di utenti di sesso maschile risulta lievemente superiore all'utenza di sesso femminile, che registrano, rispettivamente, un tasso di partecipazione pari al 50,8% e 49,2%.



ISTITUTO STATALE D'ARTE "CARLO CONTINI", ORISTANO (OR)



ISTITUTO TECNICO COMMERCIALE "A. DEFFENU", OLBIA (SS)

TAB.25: ALLIEVI COINVOLTI NELLE AZIONI REALIZZATE DAI CENTRI RISORSE, SUDDIVISI PER MISURA

Misura	Valori assoluti			Valori percentuali		
	TOTALE	F	M	TOTALE	F	M
1	6.386	3.157	3.229	47,1	23,8	23,8
3	5.798	2.491	3.307	42,8	24,4	24,4
5	50	28	28	0,4	0,2	0,2
6	818	540	278	6,0	4,0	2,1
7	494	449	45	3,6	0,3	0,3
Totale	13.546	6.659	6.887	100,0	49,2	50,8



ISTITUTO TECNICO NAUTICO “CRISTOFORO COLOMBO”, CARLOFORTE (CA)

1.5.6 Regione Sicilia

La Regione Siciliana registra il maggior numero di Centri Risorse, dovuto principalmente alla distribuzione territoriale degli stessi e alla relativa dislocazione nelle Isole minori: si evidenzia che questi Centri hanno realizzato complessivamente il 16% di tutti gli interventi finanziati dal PON Scuola in ambito regionale (1.669 progetti su 10.431 azioni realizzate).

TAB.26: PROGETTI AUTORIZZATI REGIONE SICILIA

REGIONE SICILIA			
Misura	Progetti Pon	Progetti Centri Risorse	B/A
	A	B	
FSE			
Misura 1	5.128	890	17,36
Misura 3	1.238	270	21,81
Misura 5	41	2	4,88
Misura 6	957	121	12,64
Misura 7	1.146	164	14,31
Totale FSE	8.510	1.447	17,00
FESR			
Misura 2	1.866	168	9,00
Misura 4	55	54	98,18
Totale FESR	1.921	222	11,56
Totale	10.431	1.669	16,00



ISTITUTO TECNICO COMMERCIALE "LEONARDO DA VINCI", PIAZZA ARMERINA (EN)

PROGETTI SICILIA

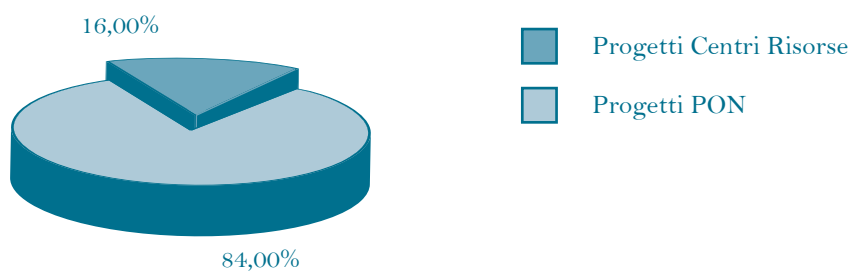

ISTITUTO PROFESSIONALE DI STATO PER L'INDUSTRIA E L'ARTIGIANATO "G. GALILEI"
CALTANISSETTA (CL)

TAB.27: ALLIEVI COINVOLTI - REGIONE SICILIA

Sicilia	A			B			B/A		
Fasce d'età	PON			CENTRI RISORSE					
	TOTALE	F	M	TOTALE	F	M	TOTALE	F	M
00-15	35.107	18.498	8.841	8.841	4.766	4.766	24,5	25,8	25,8
15-19	116.916	60.389	56.527	22.929	9.290	13.639	15,4	15,4	24,1
20-24	8.629	4.750	3.879	1.670	767	903	16,1	16,1	23,3
25-29	5.797	4.197	1.600	845	553	292	13,2	18,3	18,3
30-49	36.924	7.987	7.987	8.472	6.490	1.982	22,9	22,4	24,8
50-99	10.502	7.342	3.160	2.252	1.531	21	20,9	22,8	22,8
Totale	213.875	122.224	91.651	45.009	22.304	22.304	18,6	18,6	24,3

I dati relativi al numero dei partecipanti coinvolti nelle azioni realizzate dai Centri Risorse, evidenziano come siano stati attuati percorsi formativi che hanno registrato la partecipazione di 45.009 utenti, pari al 21% del numero dei corsisti complessivamente realizzato dall'insieme delle azioni attuate con il Programma, sempre considerando il dato regionale, equamente distribuiti tra maschi e femmine.



ISTITUTO COMPRENSIVO “LIPARI 1”, LIPARI (ME)

**TAB.28: ALLIEVI COINVOLTI NELLE AZIONI REALIZZATE DAI CENTRI RISORSE,
SUDDIVISI PER MISURA**

Misura	Valori assoluti			Valori percentuali		
	TOTALE	F	M	TOTALE	F	M
1	18.209	8.820	9.389	40,5	19,6	20,9
3	21.246	9.995	11.251	47,2	25,0	25,0
5	14	3	11	0,0	0,0	0,0
6	2.151	1.207	944	4,8	2,1	2,1
7	3.389	2.680	709	7,5	6,0	1,6
Totale	45.009	22.304	22.304	100,0	50,4	49,6

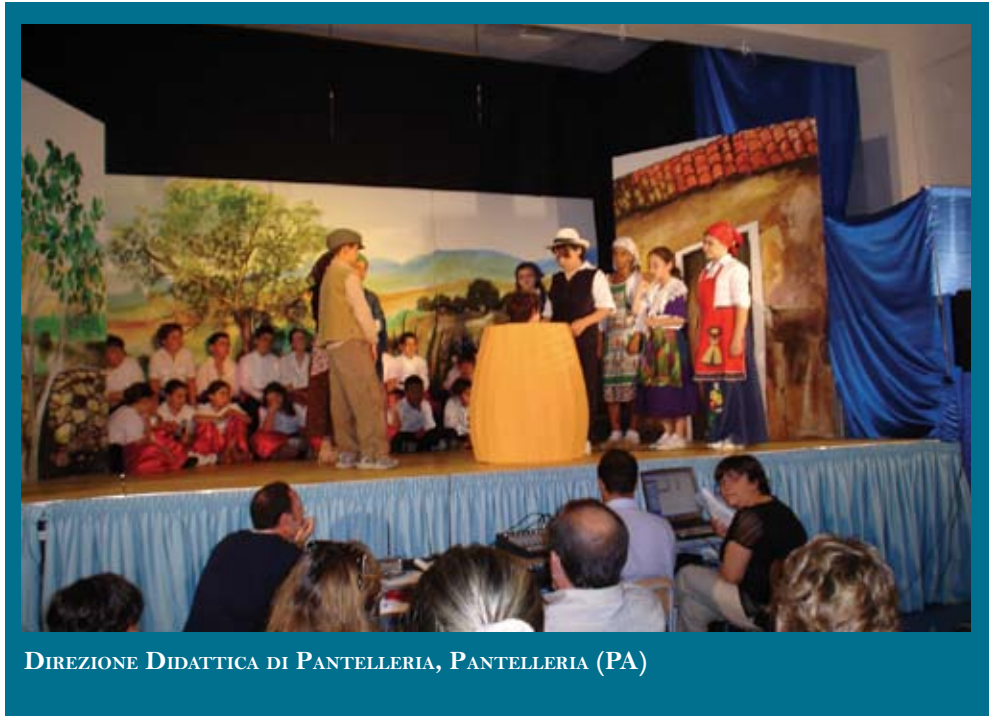

DIREZIONE DIDATTICA DI PANTELLERIA, PANTELLERIA (PA)

SECONDA PARTE:

GLI ESITI DELLA RILEVAZIONE

2.1 Gli esiti della rilevazione

Questa seconda parte riguarda gli esiti della rilevazione effettuata sui Centri Risorse.

La finalità dell'indagine era quella di far emergere punti di forza e di debolezza degli Istituti in questione, sotto diversi punti di vista.

In particolare il questionario distribuito presso tutti i Centri Risorse, è stato articolato in quattro sezioni:

- nella sezione 1 sono state richieste le informazioni anagrafiche dell'Istituto;
- nella sezione 2 si è cercato di raccogliere informazioni sul funzionamento della rete;
- nella sezione 3, relativa alle attività svolte dal Centro, sono state formulate domande circa l'utenza a vario titolo coinvolta nelle attività del Centro e la tipologia di attività svolte.

Inoltre in questa sezione è stato chiesto alle scuole di indicare brevemente quali iniziative sono state intraprese contro il fenomeno della dispersione scolastica e quali possano essere eventualmente le azioni più efficaci da intraprendere per arginare il suddetto fenomeno. In particolare, quest'ultimo tema sarà affrontato nell'ultima parte del rapporto;

- nella sezione 4 sono state formulate alcune domande per verificare le modalità di utilizzo delle strutture e gli eventuali fabbisogni circa una eventuale esigenza di ristrutturazione e/o ampliamento per un migliore utilizzo delle stesse.

I questionari restituiti, debitamente compilati, sono stati 130.

Per l'analisi dei dati contenuti nei questionari è stata predisposta una banca dati per consentire le elaborazioni delle informazioni.

Si evidenzia che, considerando che per molte domande è stata data la possibilità di indicare più di una risposta, le percentuali relative alle risposte date per singola domanda sono state calcolate sul numero di risposte pervenute per ogni singolo quesito. Inoltre bisogna evidenziare che alcuni questionari non sono stati compilati in maniera esaustiva, nel senso che alcune domande non presentavano alcuna risposta, per cui, anche nel caso di domande che prevedevano una risposta esclusiva, la percentuale delle risposte date è stata calcolata sul numero delle risposte pervenute per singola domanda e non sul numero dei questionari pervenuti.

Nell'allegato 2 si riportano i risultati dell'analisi, elaborati complessivamente e per singola Regione.

2.1.1 Il funzionamento delle reti

La seconda sezione del questionario, come sopra evidenziato, era rivolta a verificare l'efficacia delle reti che i Centri Risorse hanno costituito.

In particolare, nella prima domanda è stato chiesto di indicare quali soggetti fossero coinvolti ed è stato chiesto di esprimere un giudizio circa il livello di coinvolgimento per ciascuno di essi.

Si sottolinea che l'elenco complessivo dei soggetti coinvolti nella rete evidenzia la partecipazione alle attività dei Centri Risorse di molte tipologie di attori: per semplificare le elaborazioni sono state prese in considerazione le categorie maggiormente rappresentate.

Nella tabella che segue sono riportati i giudizi complessivi espressi dalle scuole sul livello di partecipazione dei principali soggetti coinvolti nella rete.

Categorie soggetti coinvolti nella rete	Giudizio sul livello di coinvolgimento				
	alto	medio	basso	insufficiente	Totale
Istituto scolastico	42,1	32,6	20,6	4,6	100,0
Comune	20,2	50,4	25,6	3,9	100,0
Università	21,9	40,6	28,1	9,4	100,0
Ufficio per l'impiego	25,0	50,0	25,0	0,0	100,0
ASL	17,8	48,9	24,4	8,9	100,0
Percentuale generale di soddisfazione	37,0	36,4	21,8	4,8	100,0

I risultati della rilevazione evidenziano che, in linea di massima, il livello di soddisfazione registrato è buono, considerando che il 37% dei soggetti coinvolti nella rete viene coinvolto in tutte le iniziative del Centro e il 36,4% partecipa ad una buona parte dei progetti.

Si evidenzia, comunque, che il 21,8% dei soggetti della rete registra un livello di partecipazione scarso e per il 4,8% viene denunciato un coinvolgimento insufficiente nelle iniziative realizzate.

Nonostante i giudizi espressi circa la capacità di coinvolgimento dimostrata dai soggetti coinvolti nella rete, alla domanda in cui è stato chiesto di indicare quali fossero le **principali criticità** relative alla gestione della rete, le risposte date hanno evidenziato che le maggiori difficoltà sono legate principalmente agli aspetti organizzativi e logistici (52%), mentre solo il 12% circa delle risposte indica lo scarso coinvolgimento dei partner.

Dall'analisi regionale, la Campania, a differenza di quanto registrato dalla media delle risposte, indica che lo scarso coinvolgimento dei partner della rete incide per una percentuale pari al 23,3%.

Principali criticità relative alla gestione della rete	
Scarso livello di coinvolgimento dei partner coinvolti	11,8%
Difficoltà organizzative	36%
Difficoltà logistiche	36%
Altro	16,2

È stato chiesto di indicare **quali soggetti bisognerebbe coinvolgere maggiormente** nella rete. Le risposte date sono state le seguenti:

Soggetti da coinvolgere maggiormente nelle attività della rete	
Regione	15,2%
Uffici per l'impiego	14,7%
Provincia	14,2%
Università	12,2%
Associazioni di categoria	11,6%
Comune	9,4%
Cooperative	6,3%
Istituti scolastici	5,3%
Fondazioni	4,6%
Altre Amministrazioni	1,3%
Altro	5,3%

Si sottolinea che, dai dati pervenuti, sarebbe auspicabile un maggiore coinvolgimento soprattutto delle Amministrazioni quali Regione, Provincia e Comune; si sente meno la necessità di coinvolgere altre Istituzioni scolastiche forse perché sono già particolarmente impegnate nelle attività di rete, eccetto che per i Centri Risorse della Regione Sardegna che con il 10,7%, si discostano dal dato medio relativo al coinvolgimento degli Istituti scolastici, pari al 5,3%.

Rispetto alle **condizioni di contesto** che si ritengono necessarie per migliorare la funzionalità del Centro, le risposte date evidenziano che il 22,6% sottolinea che sarebbe necessario un maggiore coinvolgimento dei partner della rete, il 19,1% auspica una maggiore collaborazione tra il Centro e i Centri per l'Impiego e quasi il 18% delle risposte segnala che sarebbe necessaria una maggiore disponibilità dei docenti. Si sottolinea che solo l'8,6% delle risposte denuncia una carenza della preparazione del corpo docente.

Condizioni di contesto necessarie per migliorare la funzionalità del Centro	
Maggiore partecipazione dei soggetti della rete nelle attività del Centro	22,6%
Maggiore collaborazione tra il Centro e i Centri per l'Impiego	19,1%
Maggiore disponibilità di docenti	17,7%
Maggiore raccordo con la regione	13,4%
Disponibilità del personale non docente	11,4%
Maggiore competenza dei docenti	8,6%
Altro	7,1%

A livello territoriale, la Regione che sottolinea l'esigenza di un maggiore coinvolgimento da parte dei soggetti coinvolti nella rete, risulta la Sicilia (26,7%) che si discosta di oltre quattro punti percentuali dal dato medio. Si evidenzia che i Centri Risorse della Regione Calabria auspicano, come principale condizione per migliorare la funzionalità del Centro, una maggiore disponibilità del personale non docente.

2.1.2 Utenza coinvolta nelle attività del Centro

In questa sezione sono state formulate domande sull'utenza coinvolta nelle attività del Centro distinguendo tra i cosiddetti soggetti beneficiari delle iniziative e gli utenti coinvolti nella gestione delle attività e delle strutture stesse.

Riguardo alle informazioni raccolte sui i soggetti beneficiari delle attività è stato chiesto di specificare se le **strutture** del Centro fossero **utilizzate dagli studenti della scuola e da quelli provenienti da altri Istituti** anche per le attività curriculari: le risposte date evidenziano che il 94,5% degli studenti "interni" usufruiscono delle strutture anche per le attività curriculari, mentre solo il 26,6% degli studenti "esterni" utilizzano tali spazi per attività ordinarie, considerando che il 73,4% di essi utilizzano le strutture del Centro solo in funzione delle cosiddette attività aggiuntive.

Dall'elaborazione dei dati a livello territoriale si evidenzia che i Centri Risorse delle Regioni Basilicata e Sardegna sfruttano al 100% le strutture per le attività curriculari svolte dagli studenti "interni" e, per quel che riguarda gli studenti "esterni", anche in questo caso si evidenzia una maggiore disponibilità delle strutture per le attività ordinarie.

È stato chiesto se le strutture del Centro fossero disponibili anche per iniziative che prevedono il coinvolgimento di utenti diversi dagli studenti e quasi l'89% degli Istituti ha risposto positivamente alla domanda.

In particolare, i Centri delle Regioni Basilicata e Puglia sono tutti utilizzati anche per iniziative che non prevedono necessariamente la partecipazione di studenti.

L'81,7% dei Centri registra gli utenti che usufruiscono delle strutture ma lo fa prevalentemente attraverso strumenti cartacei, registri (65,4%); infatti solo il 18% utilizza la modalità informatica.

Si evidenzia che il 25% dei Centri Risorse campani non effettua alcuna registrazione di ingresso alle strutture.

Circa le informazioni raccolte al momento della registrazione dell'utenza coinvolta nelle attività del Centro, è stato chiesto di specificare quali dati venissero raccolti e dalle risposte date si evidenzia che c'è una maggiore attenzione ai dati anagrafici (nome e cognome, data e luogo di nascita, residenza) rispetto alle informazioni relative alle condizioni nel mercato del lavoro, al titolo di studio o alla tipologia di impiego svolta.

La tabella che segue riporta le percentuali delle risposte date.

Dati raccolti per la registrazione degli utenti	
Nome e cognome	14,6%
Data di nascita	13,1%
Luogo di nascita	12,7%
Residenza	12,5%
Condizione nel mercato del lavoro (studente, lavoratore, disoccupato)	10,5%
Titolo di studio	10,8%
Se studente, Istituto scolastico di appartenenza	10,8%
Se lavoratore, tipologia di impiego	9,2%
Altro	5,8%

È stato chiesto di indicare, qualora le modalità di registrazione per l'accesso alle strutture del Centro lo permettessero, di indicare la **tipologia di utenti** che hanno finora avuto accesso alle strutture del Centro.

Nella tabella che segue sono riportate le risposte date che evidenziano come il 69,1% dell'utenza coinvolta nelle attività del Centro sia costituita da studenti, di cui il 57,4% appartenenti all'Istituto stesso, mentre l'11,7% proveniente da altre scuole. È interessante notare la presenza di un 15,3% di adulti, dato che si giustifica in parte anche per l'attivazione dei corsi finanziati dal PON Scuola contro la dispersione scolastica (azione 3.2b) che prevede la partecipazione dei genitori.

A livello territoriale le Regioni che hanno registrato finora la maggiore presenza di adulti alle attività del Centro sono la Basilicata (45,9%) e la Sardegna (20,4%), mentre quella che ne ha coinvolto un numero minore è la Calabria (9%).

Tipologia di utenza	Numero	%
Studenti dell'istituto	50.221	57,4
Studenti di altri Istituti	10.224	11,7
Giovani (non studenti)	4.677	5,3
Adulti	13.367	15,3
Altro	8.948	10,2
Totale	87.437	100,0

A proposito delle attività realizzate, nel questionario è stato chiesto di compilare una tabella dove indicare il **numero dei progetti realizzati**, suddivisi per tipologia (progetti PON Scuola, altre iniziative curricolari e altri progetti extracurricolari), il **numero di utenti complessivamente coinvolti**, distinti tra quanti hanno conseguito la certificazione finale e quanti non la hanno conseguita, e specificando la **tipologia di certificazione rilasciata** (linguistica/informatica/altre competenze). Si riporta nella tabella che segue il risultato complessivo delle risposte registrate.

A tal proposito si evidenzia che i dati riportati, per quel che riguarda il numero delle iniziative realizzate nell'ambito del PON Scuola, non risulta essere esaustivo (dai dati di monitoraggio presenti nella prima parte del rapporto si evince infatti che i progetti realizzati sono stati molti di più). In ogni caso risulta evidente come la maggior parte delle iniziative realizzate dai Centri siano quelle legate all'attuazione del PON Scuola.

1. Attività progetti PON Scuola							
N. Progetti	N. utenti complessivamente coinvolti	N. utenti che hanno conseguito la certificazione finale			N. utenti che non hanno conseguito la certificazione finale		
		Competenze linguistiche	Competenze informatiche	Altre competenze (specificare)	Competenze linguistiche	Competenze informatiche	Altre competenze (specificare)
2.145	71.441	9.275	21.955	27.372	1.592	2.923	3.789
2. Iniziative curricolari							
N. Progetti	N. utenti complessivamente coinvolti	N. utenti che hanno conseguito la certificazione finale			N. utenti che non hanno conseguito la certificazione finale		
		Competenze linguistiche	Competenze informatiche	Altre competenze (specificare)	Competenze linguistiche	Competenze informatiche	Altre competenze (specificare)
1.092	49.034	3.569	3.585	11.802	1.622	1.322	10.341
3. Altri progetti extracurricolari							
N. Progetti	N. utenti complessivamente coinvolti	N. utenti che hanno conseguito la certificazione finale			N. utenti che non hanno conseguito la certificazione finale		
		Competenze linguistiche	Competenze informatiche	Altre competenze (specificare)	Competenze linguistiche	Competenze informatiche	Altre competenze (specificare)
1.644	34.120	4.970	5.724	11.925	704	782	3.103

Il numero di certificazioni complessivamente rilasciate, analizzando i dati in termini percentuali, risulta essere di gran lunga superiore nei percorsi formativi realizzati con il PON Scuola: l'82% dei partecipanti ai corsi ha conseguito una certificazione, di cui il 13% in competenze linguistiche, il 30,7% in competenze informatiche e il 38,3% ha conseguito una certificazione in altre competenze. Solo l'11,6% non ha conseguito alcuna certificazione.

Nelle iniziative curriculari, solo il 38,7% dei partecipanti ai corsi risulta aver conseguito una certificazione finale mentre, per quel che riguarda gli altri progetti extracurriculari, la percentuale di certificazioni rilasciate risulta pari al 66,3%.

Proseguendo l'analisi del questionario è stato chiesto se l'Istituto effettuasse **un'analisi dei risultati delle iniziative**: le risposte, in termini percentuali, sono state le seguenti:

Analisi dei risultati delle iniziative	
Sì, sempre	48,0%
Sì, spesso	29,9%
Sì, qualche volta	20,5%
NO, non è mai stata effettuata alcuna analisi dei risultati conseguiti a seguito delle attività progettuali realizzate dall'Istituto	1,6%

Si evidenzia come solo il 48% degli Istituti effettua sempre una verifica rispetto ai risultati conseguiti dalle iniziative intraprese, mentre il 50,4% non lo fa sistematicamente.

A livello regionale, le uniche regioni che dichiarano di non aver mai effettuato alcuna analisi dei risultati, risultano la Calabria (6,2%) e la Puglia (4%).

Diversamente da quanto sopra evidenziato, risulterebbe esserci una maggiore attenzione nei confronti degli **esiti conseguiti dai partecipanti** alle iniziative realizzate dagli Istituti: infatti si evince che il 62,2% verifica sempre i risultati registrati dagli allievi, il 32,3% lo fa spesso e solo il 5,5% effettua tali verifiche raramente.

Analisi delle competenze acquisite dai partecipanti ai corsi	
Sì, sempre	62,2%
Sì, spesso	32,3%
Sì, qualche volta	5,5%
NO, non è mai stata effettuata alcuna analisi dei risultati conseguiti a seguito delle attività progettuali realizzate dall'Istituto	0,0%

2.1.2.1 La pubblicizzazione

È stato chiesto di indicare quali **strumenti di diffusione** venissero maggiormente utilizzati per pubblicizzare le iniziative: le risposte date hanno evidenziato che il canale di informazione più usato è quello delle locandine/manifesti (25,2%).

Strumenti di pubblicizzazione delle iniziative	
Locandine/manifesti	25,2%
Avvisi pubblici	17,3%
Sito internet della scuola	17,3%
Brochure/opuscoli informativi	16,1%
Pubblicazioni su giornali	11,5%
Spot radiotelevisivi	7,8%
Altro	4,8%

2.1.2.2 I responsabili delle attività

Nella sezione del questionario dedicata agli **utenti responsabili delle attività** svolte dal Centro è stato chiesto di indicare il numero del personale scolastico coinvolto nella gestione delle iniziative. Complessivamente risultano coinvolti 168 Dirigenti scolastici, 1.521 docenti e, per quel che riguarda il personale ATA, risultano coinvolte 894 persone.

Rispetto ai **docenti**, è stato chiesto di indicare la **materia di insegnamento**: i risultati della rilevazione evidenziano che, in percentuale, i docenti maggiormente coinvolti nelle attività del Centro risultano quelli appartenenti all'area umanistica (24,2%).

Si segnala che i dati riportati nella tabella seguente riguardano le principali materie di insegnamento che rappresentano in modo sintetico e non esaustivo le indicazioni complessivamente fornite dagli Istituti (si consideri che non essendo questa una domanda a risposta chiusa, ma che permetteva la più ampia libertà di risposta, le elaborazioni derivate hanno consentito un'elaborazione sicuramente significativa, ma non strettamente scientifica ed esaustiva).

Materia di insegnamento	%
Materie letterarie	24,2
Matematica - fisica	14,0
Lingue straniere	11,9
Informatica	8,5
Scienze	7,8
Economia e diritto	6,5
Materie professionalizzanti	6,5
Educazione fisica	6,3
Attività di laboratorio	4,5
Elettronica - elettrotecnica	3,0
Storia dell'arte	2,7
Musica	0,9
Filosofia - psicologia - pedagogia	0,9
Religione	0,6
Altro	1,7

Per quel che riguarda gli **esperti esterni** coinvolti nelle iniziative, risulta che il 55,7% è un libero professionista, il 19,4% proviene dalle Istituzioni scolastiche e il 16,9% collabora con le Università e con Enti di formazione.

Il 77,3% di essi viene reclutato attraverso bando pubblico, mentre solo il 13% viene coinvolto nelle attività attraverso chiamata diretta. A livello territoriale, la Sardegna risulta essere la Regione che utilizza, più delle altre, la chiamata diretta per il reclutamento degli esperti (20,8%).

Relativamente alle verifiche sull'operato degli esperti esterni, dalle risposte pervenute, si evidenzia che l'83,1% delle Istituzioni provvede ad effettuare dei controlli sulla qualità degli interventi, mentre il 16,9% non opera alcun controllo.

In particolare, la Regione che effettua il maggior numero di verifiche risulta essere la Sardegna (94,1%), mentre quella che ne registra il numero minore è la Calabria (46,7%).

2.1.3 Tipologia attività

Nella sezione del questionario dedicata alle attività realizzate dai Centri Risorse è stato chiesto di indicare le iniziative attuate e le relative fonti di finanziamento, escludendo i progetti finanziati con il PON Scuola.

La numerosità delle indicazioni fornite e la disomogeneità dei dati, globalmente considerati, ha permesso di effettuare solo un'analisi di massima che ha portato alla individuazione delle principali **aree** in cui si sono concentrati il maggior numero degli interventi realizzati e alla indicazione delle principali **fonti di finanziamento** utilizzate dagli Istituti.

Le tabelle che seguono rappresentano rispettivamente le aree e le fonti finanziarie maggiormente rappresentative rispetto a quanto complessivamente indicato.

Principali aree di attività	%
Informatica	27,3
Sport, alimentazione e salute	12,9
Ambiente	10,7
Lingue	10,1
Teatro	8,3
Legalità	6,1
Musica	5,5
Turismo e tradizioni locali	5,5
Arte	4,9
Comunicazione	4,6
Cinema	4,0

Fonti di finanziamento	%
Fondo di istituto	34,3
MPI	13,6
POR	11,4
Regione	11,4
Fondi vari	5,5
Comune	4,4
USR	3,5
Provincia	2,9
Altri Ministeri	2,8
USP	2,4
Autofinanziamento	2,1
Associazioni	1,2
Rete di scuole	1,2
Altri enti pubblici	0,8
Iniziative Comunitarie	0,8
Agenzie ed Enti di formazione	0,7
ASL	0,6
Università	0,4

Si evidenzia che, per quel che riguarda le aree di maggiore interesse, l'area informatica risulta quella che raccoglie il maggior numero di progetti (27,3%); l'insegnamento delle lingue e la diffusione della cultura ambientale (20,8%) coprono anch'esse una buona parte delle tematiche oggetto delle iniziative; le discipline sportive e i diversi temi legati alla salute occupano il 12,9% delle tematiche svolte; infine risulta rilevante la diffusione della cultura della legalità (6,1%).

Per quel che riguarda le fonti di finanziamento maggiormente utilizzate, sempre sottolineando che la rilevazione non ha permesso un'analisi esaustiva delle risposte complessivamente pervenute, considerato che, anche in questo caso, la libertà data agli Istituti nel dare questo tipo di indicazione ha fatto registrare una quantità e una varietà di informazioni tali da non consentire un'elaborazione puntuale, in linea generale risulta che i Centri Risorse usufruiscono principalmente dei fondi di Istituto (34,3%); i finanziamenti derivanti dal Ministero della Pubblica Istruzione sono stati utilizzati per il 13,6% delle attività realizzate, mentre la Regione e i diversi POR hanno coperto le spese per un percentuale di iniziative pari al 22,8%.

2.1.4 Modalità di ricerca dei finanziamenti

Nel questionario è stato chiesto di indicare, inoltre, le **modalità di ricerca dei finanziamenti** maggiormente utilizzate: dall'elaborazione dei dati è risultato quanto riportato nella tabella seguente.

Modalità di ricerca dei finanziamenti	
Ricezione di proposte provenienti da Enti Pubblici (Ministeri, Regioni, Province, Comuni, ecc...)	39,6%
Ricerca effettuata dall'Istituto scolastico dei bandi in corso	35,7%
Ricezione di proposte provenienti da organismi presenti sul territorio	12,6%
Su indicazione/suggerimento dei partner della rete	8,2%
Altro	3,9%

Dai dati emerge che gli Istituti ricevono proposte provenienti da Enti Pubblici (39,6%) e ricercano, autonomamente, le fonti di finanziamento con cui attivare i progetti (35,7%). Emerge una scarsa partecipazione, sotto questo aspetto, dei soggetti della rete che partecipano solo per l'8,2% alla ricerca delle fonti di finanziamento per le attività da realizzare.

Dall'analisi territoriale risulta che la Regione Puglia si avvale delle indicazioni dei partner della rete per una percentuale superiore rispetto a quanto registrato dalla media (12,8%), mentre i Centri Risorsa della Regione Sardegna non ricevono alcuna proposta da organismi presenti sul territorio (associazioni di categoria, Centri per l'Impiego, fondazioni, ecc...).

2.1.5 Attività/servizi offerti dal Centro

È stato chiesto alle Istituzioni scolastiche di indicare quali fossero le **attività/servizi offerti** dal Centro non legati all'attività didattica né alla realizzazione di percorsi progettuali, specificando quali di essi fossero offerti a titolo gratuito e quali a pagamento.

Attività/servizi offerti dal Centro	%	Gratuiti	A pagamento
Utilizzo strutture/laboratori del centro	25,6%	83,5%	16,5%
Utilizzo strutture sportive	20,4%	84,1%	15,9%
Biblioteca	15,4%	96,8%	3,2%
Servizio fotocopie	10,7%	95,3%	4,7%
Servizio internet point	10,4%	97,6%	2,4%
Servizio fax	8,0%	100,0%	0
Servizio rilegatura testi	3,0%	83,3%	16,7%
Servizio battitura testi	2,2%	100,0%	0
Altro	4,2%	88,2	11,8

I dati evidenziano che, in linea di massima, i servizi vengono offerti prevalentemente a titolo gratuito; in particolare, si evidenzia che il 25,6% offre servizi legati all'utilizzo dei laboratori/strutture dell'Istituto, il cui utilizzo per il 16,5% viene offerto a pagamento, ma anche l'utilizzo delle strutture sportive risulta essere un servizio offerto in parte a pagamento (15,9%).

Tra i servizi di copisteria (servizio fotocopie, fax, battitura testi) la rilegatura dei testi sembrerebbe l'attività che maggiormente viene proposta come servizio a pagamento (16,7%).

2.1.6 Dispersione scolastica

In questa sezione del questionario l'attenzione è stata focalizzata sulla tematica della dispersione. In particolare è stato chiesto se l'Istituto fosse titolare di almeno un progetto afferente all'azione 3.2.b (sempre nell'ambito del PON Scuola): il 92,2% ha risposto affermativamente, mentre il 7,8% ha dichiarato di non aver realizzato alcun progetto relativo all'azione indicata. In particolare si segnala che i Centri Risorsa che hanno richiesto meno finanziamenti per l'attivazione dei progetti PON Scuola contro la dispersione scolastica, sono quelli presenti nel territorio delle Regioni Calabria e Sardegna.

Le indicazioni date, circa le principali cause che hanno determinato la mancata richiesta di finanziamento per l'attivazione di almeno un progetto contro la dispersione scolastica, sono indicate nella tabella che segue.

Principali cause che hanno determinato la mancata richiesta di progetti dedicati all'azione 3.2b	%
Complessità del progetto	20,00%
Difficoltà legate al funzionamento/gestione della rete	20,00%
Difficoltà di reclutamento utenti	13,30%
Difficoltà logistiche (strutture inadeguate)	6,70%

Si evidenzia che il 40% delle risposte ha sottolineato la complessità del progetto e le difficoltà legate al funzionamento della rete; dietro l'opzione "Altro" emerge che, in alcuni casi, il progetto è stato valutato negativamente, in altri gli Istituti hanno dichiarato di aver già attivato altre iniziative relative al tema della dispersione.

È stato quindi chiesto se l'Istituto avesse realizzato **indagini**, studi o ricerche **sul fenomeno della dispersione scolastica**, opportunamente documentati, e per il 76,6% la risposta è stata affermativa. Inoltre, il 96,9% dei Centri ha dichiarato di avere a disposizione dati aggiornati sul fenomeno della dispersione scolastica che si riferiscono per il 45,3% solo alla situazione dell'Istituto, per il 27% a più scuole del territorio e per il 21,4% i dati si riferiscono all'intero territorio. Dall'analisi regionale si evidenzia che, sulla base delle risposte pervenute, solo il 56,3% dei Centri Risorsa calabresi ha realizzato questo tipo di indagini ma tutti hanno a disposizione dati aggiornati sul fenomeno della dispersione scolastica.

Infine, gli Istituti sono stati invitati a raccontare brevemente cosa fossero riusciti a fare rispetto al problema della dispersione scolastica e/o del disagio e/o dell'inclusione sociale, ed è stato, inoltre, chiesto di indicare quali iniziative poter intraprendere contro tale fenomeno: questa parte costituisce la seconda sezione del presente capitolo, in quanto, considerata l'importanza del tema, si è ritenuto dover effettuare una riflessione più articolata e approfondita⁵.

⁵ Vedi capitolo approfondimento sulla dispersione scolastica.

2.1.7 Le strutture

Nell'ultima sezione del questionario sono state chieste informazioni circa l'utilizzo e le condizioni delle strutture del Centro Risorse.

È stato chiesto se le strutture del Centro fossero fruibili sempre o solo in relazione ad attività progettuali: la tabella che segue riporta le percentuali relative alle risposte date che evidenziano come solo il 36,3% dichiara che le strutture sono sempre aperte al pubblico.

Si evidenzia che la Basilicata (che però conta solo due Centri) mette a disposizione del pubblico le proprie strutture al 100%, mentre la Regione Campania lo fa nel 44,4% dei casi, superando di sette punti percentuali la media delle risposte date complessivamente.

Fruibilità delle strutture del Centro	
Solo in relazione alle attività progettuali gestite dal Centro	63,7%
Sempre, sono aperte al pubblico	36,3%

Il 56,3% dichiara che le strutture del Centro non sono idonee a rispondere ai fabbisogni del territorio, mentre il 43,7% le reputa adeguate: tra le Regioni, quella che reputa le proprie strutture maggiormente rispondenti ai fabbisogni è la Calabria (53,3%).

È stato chiesto, inoltre, di specificare, qualora non si ritenessero adeguate le proprie strutture, che tipo di intervento sarebbe necessario mettere in atto. Nella tabella che segue sono riportati i dati relativi alle risposte date.

Interventi da realizzare per migliorare le strutture del Centro		
Tipologia di intervento	Ampliamento (creazione nuovi spazi)	Ristrutturazione (rinnovare quelli già esistenti)
Strutture sportive	8,5%	36,2%
Laboratori	8,5%	9,3%
Dotazioni tecnologiche	9,9%	11,0%
Strutture ricettive/integrative	11,0%	5,6%
Totale	37,9%	62,1%

Dalle risposte date emerge che sarebbero necessari soprattutto interventi di ristrutturazione (62,1%): in particolare emerge che le strutture su cui sarebbe necessario intervenire sono principalmente quelle sportive (36,2%).

2.2 Approfondimento sulla dispersione scolastica

2.2.1 Premessa

La coesione sociale rappresenta l'obiettivo prioritario dell'operato del Centro Risorse che, attraverso l'uso integrato del FSE e del FESR, promuove iniziative mirate a prevenire e a contrastare la dispersione scolastica e, in generale, il disagio giovanile ad essa collegato in un rapporto reciproco di causa - effetto. In particolare, nell'ambito della Misura 3, sono in corso di realizzazione esperienze di grande valenza formativa finalizzate all'orientamento, al recupero dello svantaggio e all'integrazione socio - culturale della popolazione che gravita attorno al Centro Risorse. I Centri Risorse rappresentano il luogo deputato per eccellenza a rimuovere i fenomeni più diversi di esclusione sociale. Essi sono centri propulsori di cultura, strutture di coordinamento e di integrazione fra istituzione scolastica/ territorio, istituzione scolastica/mondo del lavoro, istituzione scolastica/contesto sociale. La misura contro la dispersione scolastica 3.2b è stata predisposta per **promuovere l'operatività dei Centri Risorse, favorire l'uso ottimale delle risorse cercando di integrare i differenti interventi contro i fenomeni che sono causa di disagio giovanile e di abbandono scolastico.**

L'esperienza progettuale, coordinata dal Centro Risorse, è fondata su un accordo di rete tra le scuole di ogni ordine e grado e con i soggetti del territorio che a vario titolo si occupano di disagio sociale (ASL, Enti locali, associazioni di volontariato, ecc.).

La filosofia che sta alla base di questi progetti è nata dall'esigenza di affrontare in maniera "sinergica" il problema della dispersione scolastica, ma soprattutto essa è il risultato di una lunga serie di iniziative che da un decennio sono state attivate su questo tema.

L'obiettivo principale è stato quello di affrontare il problema della dispersione scolastica da angolazioni diverse, mettendo in piedi una serie di iniziative di diversa natura: attività di orientamento e/o riorientamento, aggregative - socializzanti, ludico - ricreative, di rafforzamento delle abilità di base rivolte ai ragazzi/e, attività di sensibilizzazione sui temi legati al disagio rivolte alle famiglie, attività di formazione dei docenti, coinvolgimento di esperti, del territorio, ecc.

Dalla rilevazione effettuata risulta che sono state complessivamente 941 le azioni realizzate nell'ambito della dispersione scolastica (15% del totale delle azioni PON attivate): di queste 226 sono stati i progetti della 3.2b che dal 2003 i Centri hanno realizzato contro la dispersione scolastica (58 sono in corso di attuazione) che hanno visto coinvolti il 92,2% della totalità dei Centri Risorse. Un altro dato significativo è rappresentato dall'alto numero di interventi svolti per gli adulti 492 (7,9%), dato questo che fa emergere il forte investimento sulla formazione di sacche di popolazione adulta che risulta esclusa dai processi di cittadinanza attiva⁶.

⁶ Dati relativi all'analfabetismo della popolazione adulta: la Basilicata con il 13,8%, seguita dalla Calabria con il 13,2%, dalla Sicilia (11,3%), dalla Puglia (10,8%), dalla Campania (9,3), dalla Sardegna (9,1%) - Catania con l'8,4% è la grande città più ana-alfabeta d'Italia, seguita da Palermo (7,4) Bari (6,7) Napoli (6,2). «La Croce del Sud - arretratezza e squilibri educativi nell'Italia di oggi» Università di Castel Sant'Angelo dell'Unla - 2005.

L'elemento di attenzione sulle pari opportunità di genere che si è concretizzato in 581 progetti (9,3%) costituisce un'altra spia della grande necessità di investire su azioni che promuovano nuova cultura e riescano a sbriciolare incrostazioni dovute a mentalità chiuse ed emarginate. La molteplice prevalenza di temi legati all'educazione alla legalità (6,1%) è anch'esso elemento di focalizzazione dei processi di promozione civile e sociale, necessari considerati i territori in cui operano queste scuole che sono altamente a rischio di devianza e criminalità.

2.2.2 Riflessioni sulla sezione C della scheda di rilevazione “la dispersione scolastica”

La scheda di rilevazione presenta un'apposita sezione dedicata alla dispersione scolastica⁷. I punti ai quali le scuole dovevano rispondere riguardavano:

1. la realizzazione o meno di un progetto della misura 3.2b sulla dispersione scolastica propria dei Centri Risorse;
2. il possesso di studi fatti sul fenomeno della dispersione scolastica;
3. l'avere o meno i dati sulla dispersione aggiornati e riferiti al territorio oppure alla scuola;
4. alcune osservazioni sulle esperienze realizzate e sui risultati raggiunti nel contrasto alla dispersione scolastica;
5. alcuni elementi di prospettiva su quali voler lavorare.

7 C. SEZIONE DISPERSIONE SCOLASTICA

L'Istituto è titolare di almeno un progetto PON Scuola afferente la misura 3.2b - Interventi contro la dispersione scolastica e il disagio sociale da realizzarsi presso i Centri Risorse contro la dispersione scolastica - ?

Sì NO

Se no, indicare le principali cause (massimo tre risposte) che hanno determinato la mancata richiesta di finanziamenti relativi ai progetti dedicati all'azione 3.2b:

- ☐ Complessità del progetto
- ☐ Difficoltà di reclutamento utenti
- ☐ Difficoltà di esperti interni
- ☐ Difficoltà di esperti esterni
- ☐ Difficoltà legate al funzionamento/gestione della rete
- ☐ Difficoltà logistiche (strutture inadeguate)
- ☐ Altro (specificare).....

L'Istituto ha realizzato indagini, studi, ricerche sul fenomeno della dispersione scolastica, opportunamente documentati?

Sì NO

L'Istituto ha a disposizione dati aggiornati sul fenomeno della dispersione scolastica (ripetente, bocciature, abbandoni...)

Sì NO

Se sì, questi dati si riferiscono:

- Solo all'istituto
- Intero territorio
- Più scuole del territorio

Che cosa il Centro Risorse è riuscito a fare rispetto al problema della dispersione scolastica e/o del disagio e/o dell'inclusione sociale? (max mezza cartella di 500 battute)

Quali sono le iniziative che il Centro Risorse ritiene di dover realizzare in futuro rispetto al problema della dispersione scolastica e/o del disagio e/o dell'inclusione sociale? (max mezza cartella di 500 battute)

Come già detto al capitolo precedente, dei 130 Centri Risorse che hanno risposto al questionario di autovalutazione, solo n. 9 hanno dichiarato di non essere titolari di almeno un progetto della Misura 3.2b, ma dalla lettura delle schede è stato possibile rilevare che anche questi hanno operato e sono intenzionati ad operare per contrastare e prevenire la dispersione scolastica.

Le risposte di questa specifica sezione che mette in luce la mission principale del Centro Risorse sono state raccolte in una scheda specifica. Le parti discorsive relative rispettivamente a “Che cosa il Centro Risorse è riuscito a fare rispetto al problema della dispersione scolastica e/o del disagio” e “Quali sono le iniziative che il Centro Risorse ritiene di dover realizzare in futuro rispetto al problema della dispersione scolastica e/o del disagio e/o dell’inclusione sociale?”, sono state in parte riportate per intero e in parte riassunte per punti in un apposito tabulato. Questo lavoro è servito come base di riflessione e di ulteriore analisi le cui risultanze sono esposte in modo dettagliato nelle pagine che seguono.

A - DATI DI CONTESTO

A.1 - Dalle schede pervenute sono state estrapolate le risposte in due sezioni: “**Cose fatte**” - “**Cose da fare**” per contrastare e prevenire la dispersione scolastica.

Es.

Scuola	3.2b	Indag disp. scol	Dati agg	Dati CRT	COSE FATTE	COSE DA FARE
	SI	SI	SI	SOLO IST.	Coinvolgimento genitori Informatica, sport, arte, lingua inglese, ceramica Socializzazione	Ampliare i corsi Tutela del territorio Attività artigianali (ceramica, imprenditoria femminile)
	SI	SI	SI	SOLO IST.	Corsi di drammaturgia, informatica, lab. ceramica con tecnica raku e ricamo Lab. Artigianali Coinvolgimento diversi utenti sulle stesse attività (alunni, genitori e docenti)	Piccoli impianti sportivi (mini basket) Laboratori musicali Videoteca per recupero pellicole d'epoca

Mentre per le “**Cose da fare**” tutte le risposte pervenute sono risultate accettabili per fattibilità e rispondenza alle finalità dei Progetti PON, per quanto riguarda le “**Cose fatte**” il contenuto di 29 schede pervenute è risultato generico. Ciò ha creato delle difficoltà allorché si sono dovuti rilevare elementi di concretezza da tabulare. Questa operazione è risultata impossibile in 7 casi: in n. 4 non sono state date risposte in quanto i progetti della misura 3.2b erano stati appena attivati; in n. 3 casi sono stati riportati gli obiettivi prefissati piuttosto che le **Cose fatte**, oppure sono state fatte dichiarazioni generiche, tipo: “...nel Centro Risorse si sono realizzati diversi progetti finalizzati al recupero della dispersione scolastica...”.

Per questo motivo nell'esame delle risposte riguardanti le **"Cose fatte"** è stato assunto come punto di riferimento il totale di n. 117 Centri, invece dei 130 che hanno dato risposte.

B. TABULAZIONE E LETTURA DEI DATI

B.1 - Sia per le **"Cose fatte"** che per le **"Cose da fare"** si è proceduto alla raccolta e alla selezione delle risposte date dai CR nella scheda di autovalutazione. Le risposte, quindi, sono state accorpate per tipologia in INDICATORI contrassegnati da simboli alfabetici come segue:

INDICATORI

A = Coinvolgimento genitori	W = Rientro degli adulti a scuola
B = Informatica	X = Aperture al mondo del lavoro
C = Laboratori Artigianali	Y = Tecnologie e laboratori specifici (ambientale, alimentare, chimico, impresa formativa simulata...)
D = Teatro e Laboratorio espressivo e Danza	Z = Miglioramento delle attività didattiche. Collegamento con il curriculum. (Miglioramento degli apprendimenti e della valutazione. Riconoscimento dei crediti...)
E = Coinvolgimento utenti diversi (insieme)	A.A = Multimedialità
F = Accoglienza	B.B = Miglioramento delle strutture e infrastrutture
G = Orientamento	C.C = Prodotti significativi (seminari, convegni, tavole rotonde,...)
H = Socializzazione	D.D = Centro di documentazione dispersione scolastica
I = Formazione docenti	E.E = Intervento significativo degli esperti esterni
J = Miglioramento immagine della scuola	FF = CRT come punto di riferimento per la realizzazione dei progetti PON
K = Costruzione e consolidamento della rete Istituzionale	G.G = Formazione del Personale esterno
L = Costruzione e consolidamento della rete scolastica	H.H = Interventi significativi per i Drop - Out
M = Laboratori di lingue	
N = Miglioramento relazioni esterne	
O = Miglioramento relazioni interne	
P = Maggiore attenzione al disagio e alla dispersione	
Q = Risultati concreti (numeri) diminuzione dispersione	
R = Attività sportive	
S = Attività musicali	
T = Educazione alla legalità	
U = Centro aperto al territorio come punto di riferimento per tempo libero	
V = Corsi serali per i lavoratori	

B.2 – In ogni INDICATORE sono state inserite risposte coerenti per tipologia e affinità. Per alcuni INDICATORI sono riportate di seguito esemplificazioni delle risposte “accorpate” relativamente alle “Cose fatte” e alle “Cose da fare”:

A = Coinvolgimento genitori

“Valorizzazione del coinvolgimento e della partecipazione attiva delle famiglie...”, “aggregazione di genitori di ragazzi a rischio di disagio e di esclusione...” “...Attenzione al ruolo dei genitori...”, “...azioni di sostegno alle famiglie...”, “iniziative di formazione destinate alle famiglie...”.

Da fare: “Dato l’alto successo dello scorso anno, intendiamo inoltre continuare nelle iniziative a favore delle famiglie, proponendo loro anche altre attività oltre quelle previste dalla 3.2 b, cioè percorsi di alfabetizzazione del ritorno e di approccio alle tecnologie del nostro tempo”, “...Una delle cose da fare nel prossimo futuro è rafforzare il coinvolgimento dei genitori, programmando iniziative in grado di suscitare in loro interesse ed entusiasmo, che dovranno poi trasmettere ai propri figli”.

B = Informatica

“...le competenze informatiche, linguistiche e comunicative raggiunte si sono rivelate utili e spendibili sia nel prosieguo dell’istruzione che nel mondo del lavoro”.

C = Laboratori Artigianali (ceramica, ricamo, falegnameria, estetica, serra, legatoria, alimentare, video, foto, cucito e cooperative di pesca. Servizi sociali, turismo...).

“...Potenziamento di percorsi formativi con metodologia laboratoriale in orario curricolare ed extracurricolare”.

Da fare: richiesta di fondi per creare o migliorare le strutture dei laboratori.

D = Teatro e Laboratorio espressivo e danza

E = Coinvolgimento utenti diversi

Coinvolgimento di docenti, alunni e genitori nelle stesse Attività...

Da fare: “...creare una Associazione tra alunni, docenti, genitori, rappresentanti degli Enti locali e del volontariato che si occupi della gestione del CRT attraverso un organo statutario presieduto dal Dirigente scolastico e composto dai rappresentanti di tutte le tipologie di utenza...”, “...costruire una struttura di coordinamento tra le varie realtà istituzionali...”, “...Avvio di progetti e attività con i coinvolgimento contemporaneo di genitori ed alunni...”.

F = Accoglienza (in genere se ne parla insieme all’orientamento)

G = Orientamento (counseling individuale, professionale, esistenziale, scolastico) se ne parla, in genere, con riferimenti al coordinamento e all’integrazione tra scuola e territorio, tra scuola e mondo del lavoro, tra scuola e il più vasto contesto sociale (lettere U – W – X). “...Il Centro Risorse ha agito in rete nella logica della didattica orientativa per lo sviluppo e la promozione delle competenze legate alla società dell’informazione, della conoscenza, della cultura d’impresa, della cultura della legalità”, “...Orientamento alle scelte attraverso il recupero delle capacità relazionali e comunicative”, “...Il Centro Risorse, grazie alla Misura 3.2b, è riuscito a instaurare un dialogo, precedentemente inesistente, tra bacino di utenza costituito dagli inferiori ordini e gradi di istruzione e la competenza di istruzione secondaria superiore: ne è derivata una migliore gestione della funzione di orientamento con conseguente diminuzione del tasso di abbandono”.

H = Socializzazione (clima collaborativi, solidarietà, senso di responsabilità, convivenza, civile, anche in chiave interculturale).

I = Formazione docenti

Da fare: "...Attuazione di incontri tematici organizzati dalla Scuola sul disagio giovanile, di corsi per docenti con fondi d'istituto (come "Gestire lo stress")".

J = Miglioramento immagine della scuola

"...la scuola tramite il CRT è visibile per i cittadini...", "Visibilità esterna delle attività scolastiche".

Da fare: "...porsi come possibile raccordo tra ricerca accademica e istituzioni in fatto di formazione professionale, educazione alla cittadinanza attiva, istruzione di base...", "porsi come punto di riferimento per attività formative e ludico – ricreative, mirate a compensare e rimotivare adolescenti in situazione di disagio...".

K = Costruzione e consolidamento della rete Istituzionale

"...Consolidamento delle azioni coordinate tra gruppi di lavoro formati da soggetti interni ed esterni alla scuola...", "Apertura del Centro Risorse alle associazioni culturali e sportive...", "Coinvolgimento sistematico nella gestione del Centro Risorse, dei rappresentanti delle attività produttive, delle associazioni di categoria e dell'Ufficio Territoriale per l'Impiego", "il Centro si è proposto come luogo di incontro, scambio di esperienze,...motivazione/rimotivazione allo studio o all'orientamento al mondo del lavoro", "...Il Centro Risorse a svolto una intensa attività di sensibilizzazione nei confronti del territorio attivando incontri con rappresentanti degli enti locali, delle associazioni culturali e delle aziende operanti sul territorio".

Da fare: "...Relazioni continue con i soggetti della rete Istituzione di un Comitato di gestione...", "Rapporti con i componenti della rete più solidi. Coinvolgimento di nuovi partner", "Apertura del Centro in orari pomeridiani per l'attuazione di progetti e iniziative rivolte all'intero territorio, promossi e attuati sia dalla scuola sede di Centro sia dai partner progettuali", "...Costruire una struttura di coordinamento tra le singole realtà istituzionali (scuola, enti locali, in particolare Amm. ne Prov.le, Formazione Professionale); Sollecitare l'Amm.ne Prov.le ad un'attenzione più incisiva nei confronti delle strutture scolastiche; Istituire un'associazione onlus e/o una cooperativa costituita da alunni, giovani, exalunni, genitori, docenti per gestire le strutture del Centro Risorse ed abbia lo scopo di attuare varie tipologie di attività". "...rendere più varia e leggibile l'offerta al territorio anche mediante un **"riconoscimento giuridico" dei Centri Risorse**".

"...Collaborare con alcune Università del territorio per far conoscere le iniziative di formazione e le occasioni di lavoro ai giovani...", "...di attivare e sollecitare, ulteriori convenzioni con Enti ed Associazioni per avvicinare, non solo ex studenti ma anche adulti e giovani ad attività che possano fornire possibilità di formazione alternativa e di integrazione socio - culturale.", "...Promuovere ulteriori iniziative di rete con istituzioni presenti sul territorio, sia per i Drop - Out che la formazione permanente degli adulti". "...Allargare ad altre scuole e al territorio (Istituzioni, Enti, Associazioni) la partecipazione alle iniziative del Centro e l'utilizzo delle sue attrezzature".

L = Costruzione e consolidamento della rete scolastica

"...consolidare la rete mediante la distribuzione di compiti e di responsabilità ai vari soggetti scolastici coinvolti...", "Lavoro in rete con le scuole elementari e medie del territorio...".

Da fare: "Il Centro Risorse ritiene di rafforzare i legami ed i contatti con gli Istituti scolastici del

territorio in modo tale da raggiungere obiettivi comuni aventi come scopo principale la prevenzione alla dispersione scolastica”, “...Incrementare l'utilizzo del Centro da parte degli Istituti di Istruzione Superiore del territorio”, “Intensificare rapporto altri Centri Risorse della provincia”, “...Coinvolgere altre scuole per condividere il problema della dispersione scolastica come problema del territorio”.

M = Laboratori di lingue

N = Miglioramento relazioni esterne

“...Ha coinvolto (molto resta da fare) le istituzioni (Comune, Provincia, ASL, Tribunale dei minori, ecc.) e gli apparati sociali che si occupano di giovani a rischio, in percorsi condivisi e partecipati”.

Da fare: “Migliorare ed incrementare le iniziative in corso con un maggiore coinvolgimento delle altre Istituzioni scolastiche, Istituzioni Locali, Associazioni dei Genitori, Associazioni Culturali”, “... Incentivare la sinergia con le famiglie e con le altre agenzie educative e forze produttive presenti sul territorio”, “...Maggior apertura al territorio, più coinvolgimento delle Istituzioni per attivare reali e concreti progetti anche verso ragazzi non iscritti ma che con adeguate iniziative potrebbero avvicinarsi alla scuola”, “...si dovrà risolvere il problema del coinvolgimento degli Enti locali mediante apposite conferenze di servizio e pubbliche assemblee per sottolineare l'esistenza del Centro e tutte le sue potenzialità. Si dovrà esportare nel territorio della rete la cultura della progettualità anche finalizzata alla capacità di acquisire i finanziamenti”.

O = Miglioramento relazioni interne

“...Consolidamento delle azioni coordinate tra gruppi di lavoro formati da soggetti interni ed esterni alla scuola”, “...Costruzione progressiva di un clima collaborativo che consente di attivare condizioni di confronto utili a dichiarare buoni propositi e a realizzare prodotti significativi”.

P = Maggiore attenzione al disagio e alla dispersione

“...Indagine sui Drop - Out e offerta percorsi formativi, anche se non coronati da successi (su 18 Drop - Out solo 4 hanno raggiunto risultati e solo 2 presenti ai corsi). Indagini sugli esiti raggiunti alla fine del 1° anno di scuola superiore”, “...Diminuzione del tasso di dispersione scolastica dal 10.6% (valore medio degli ultimi tre anni) all'8.7%; Aumento sensibile degli indicatori di scolarizzazione; Certificazione delle competenze all'80% circa dei partecipanti; Buona ricaduta sulle attività curriculari; Incremento del 18% circa della partecipazione dei genitori alle attività”.

Da fare: “...Attivazione di sportelli di supporto e consulenza per attività collegate con il Terzo Simucenter Nazionale della rete IFS Italia: SIMUENTRATE; Offrire attività di accoglienza ed orientamento scolastico e professionale attraverso un job center ed un internet café collegato al Centro Territoriale per l'Impiego”, “Istituzione di un centro di documentazione con una banca dati sul fenomeno della dispersione presente nelle scuole partner della rete, con particolare riferimento alle scuole superiori.”, “Elaborare un data base relativo a dati aggiornati sul fenomeno della dispersione scolastica (ripetente, bocciature, abbandoni...)”, “Istituire una banca dati e una commissione composta da espressioni afferenti a tutti i soggetti coinvolti per studiare, monitorare il fenomeno della dispersione e fare proposte per l'arricchimento nelle attività progettuali”. “...Sportello Informadonna; Sportello informa e Orienta”.

Q = Risultati concreti (numeri) diminuzione dispersione

“...grazie alle attività soprattutto del PON 3.2b si è riusciti a ridurre il tasso di dispersione di oltre 1 punto percentuale all'interno delle scuole in rete, grazie alle strutture del CR si è svolta un'attività

contro il bullismo e di educazione alla legalità per affrontare il disagio sociale in collaborazione con l'Ente di formazione IRFAP si raggiungono giovani in obbligo formativo con casi di rientro nel sistema dell'istruzione (circa 10 casi)".

R = Attività sportive

S = Attività musicali

T = Educazione alla legalità

U = Centro aperto al territorio come punto di riferimento per tempo libero

"...Il Centro ha rappresentato per l'intero territorio isolano un punto di riferimento, di aggregazione e di supporto alle problematiche derivanti dall'essere "isolati isolani", "...il Centro Risorse è divenuto un luogo d'incontro e di socializzazione sia per ragazzi che per adulti, è conosciuto ed apprezzato dalla intera comunità e sta validamente operando per una concreta realizzazione della inclusione sociale".

Da fare: "Mobilitazione del comitato di quartiere per pubblicizzare e vivere il Centro.", "...Si ritiene opportuno per l'avvenire, predisporre dei progetti a medio e lungo termine, che abbiano maggiore incisività ed una più vasta gamma di offerte per utenti esterni alla scuola: offerte che vedano dal contenuto tecnologico innovativo al culturale multietnico, dello sviluppo di iniziative sociali comuni, al piano di inserimento burocratico e civile degli extracomunitari vari e di quelli, comunque, in disagio sociale".

V = Corsi serali per i lavoratori

W = Rientro degli adulti a scuola

X = Aperture al mondo del lavoro

"...Collegamento con le aziende del territorio per un successivo e più facile inserimento nel mondo del lavoro", "Tra i giovani che hanno fruito delle attività del Centro, qualcuno ha ottenuto un contratto di lavoro a tempo determinato, grazie alle competenze certificate nell'ambito del progetto, altri hanno conseguito l'ECDL", "...Collegamento con le aziende del territorio per un successivo e più facile inserimento nel mondo del lavoro", "...ha favorito il rientro in attività lavorative", "...ha permesso lo sviluppo delle pari opportunità attraverso interventi a favore di donne adulte in situazione di disagio socio - economico - culturale".

Da fare: "Potenziamento delle attività di collegamento scuola - lavoro. Potenziamento delle attività di collegamento con le scuole del bacino in cui insiste l'Istituto", "Coinvolgimento di nuovi partner. Costituire una banca dati di riferimento contenente informazioni sugli utenti dei servizi del Centro, sui corsi frequentati, sulle conoscenze e competenze acquisite, da utilizzare come luogo di incontro tra la richiesta e l'offerta di professionalità del territorio", "Istituzione banca dati sulle attività produttive del territorio", "...Organizzazione di corsi di qualificazione professionale funzionali ai dati di conoscenza raccolti", "...concertazione con enti pubblici e privati per monitorare lo stato di bisogno del mercato del lavoro nel territorio.

Y = Tecnologie e laboratori specifici (ambientale, alimentare, chimico...impresa formativa simulata...)

Da fare: Tecnologie e lingue straniere per il mondo del lavoro.

Z = Miglioramento delle attività didattiche. Collegamento con il curriculum (Miglioramento degli apprendimenti e della valutazione. Riconoscimento dei crediti...)

“...Miglioramento dell’offerta formativa e integrazione del curriculum”, “I risultati rispecchiano il clima positivo relazionale che si è instaurato a seguito dei vari interventi realizzati con gli esperti, con gli psicologi e con i tutor delle scuole coinvolte. I consigli di classe hanno monitorato e valutato una costante e positiva crescita degli allievi che hanno apprezzato le iniziative dichiarando la loro disponibilità a frequentare in futuro attività dello stesso genere”, “...È migliorato il rapporto tra Collegio Docenti/ Consigli di Classe e progetti per la lotta contro la dispersione scolastica inizialmente visti come fuorvianti e/o devianti dall’attenzione alle attività curricolari: sono stati (ormai) istituzionalizzati i criteri di valutazione della ricaduta delle attività extracurricolari non solo in termini di credito formativo, ma di valutazione numerica e sommativa laddove concretamente riconoscibili i risultati cognitivi ed in ordine di nuove conoscenze”, “...si è notevolmente ridotto il fenomeno delle bocciature, assenze”, “...Fare scuola in modo diverso, ha permesso a molti alunni di superare alcune situazioni di disagio, prevenire la dispersione e recuperare quella parte di allievi che stavano per abbandonare la scuola e ritardi”.

Da fare: “...Attività di formazione al fine di coinvolgere i giovani in iniziative volte a tutelare l’ambiente attraverso il reperimento di dati riguardanti il territorio, in base ai quali disegnare politiche adatte allo sviluppo ecosostenibile del territorio”.

A.A = Multimedialità

B.B = Miglioramento delle strutture e infrastrutture

“Un laboratorio per la trasformazione dei prodotti tipici della montagna, per formare professionalità innovative strettamente connesse alle politiche di sviluppo locale.

Un Museo delle Tradizioni Rurali dell’Altopiano Silano.

Il Centro Risorse è visitabile su prenotazione”.

“...laboratorio d’Impresa Formativa Simulata e di una Pista di Atletica. Entrambe le strutture si sono rivelate efficaci in relazione al problema della dispersione”.

Da fare: “...Piccoli impianti sportivi (mini basket), Laboratori musicali, Videoteca per recupero pellicole d’epoca”, “Nel Centro dovranno essere allocate biblioteca e videoteca, inoltre un ambiente per l’ascolto di musica, la visione dei film”, “Realizzare un impianto sportivo con campo da calcetto e pallavolo per attività di socializzazione”, “Il miglioramento dell’infrastruttura tecnologica ed il mantenimento delle attrezzature, oltre ad un auspicabile potenziamento strutturale costituiscono infine obiettivi e parametri qualitativi imprescindibili nell’assetto generale del Centro”.

C.C = Prodotti significativi (seminari, convegni, tavole rotonde,...)

“...Progetti PON e POR collegati al Centro Risorse

Sportello CIC con Psicologo

Progetti per adulti

Accoglienza

Tavola rotonda sulla legalità

Seminario problematiche non vedenti”.

Da fare: “Tavola rotonda sul diritto di cittadinanza e senso di appartenenza.

Tavola rotonda sull’anoressia e bulimia.

Tavola rotonda sul bullismo.

Tavola rotonda sulla valorizzazione delle diversità.

Incontri con docenti ed alunni sulla didattica dell’errore”.

D.D = Centro di documentazione dispersione scolastica

Da fare: "...Archivio aggiornato nell'OFFICE POINT di: inclusione sociale, pari opportunità e dispersione scolastica", "...Creare sportello Europa per tutti i giovani", "Indagine statistiche per dispersione scolastica e disagio per tutto il territorio".

E.E = Intervento significativo degli esperti esterni**EF = CRT come punto di riferimento per la realizzazione dei progetti PON**

"...Il Centro si è rivelato una valida struttura per la realizzazione dei progetti PON - FSE: l'osservazione e il monitoraggio evidenziano un'efficace sensibilizzazione degli utenti e della comunità sulle potenzialità del Centro".

G.G = Formazione del Personale esterno

"...Corsi formazione infermieri e personale ASL".

H.H = Interventi significativi per i Drop - Out

"...protocollo d'intesa per la collaborazione con il s.e.r.t., al fine di individuare ragazzi Drop - Out e fornire il supporto psicologico in itinere.", "...per i giovani Drop - Out, inoltre, l'intervento ha permesso di acquisire consapevolezza delle proprie capacità, una ritrovata autostima e competenze nelle nuove tecnologie".

Tavola riassuntiva percentuale di frequenza degli indicatori

Indicatore	Cose fatte		Cose da fare	
	Totale	%	Totale	%
A = Coinvolgimento genitori	40	34	24	19,3
B = Informatica	16	13,6	10	8
C = Laboratori Artigianali	22	18,8	18	14,5
D = Teatro e Laboratorio espressivo e Danza	10	11,7	8	6,4
E = Coinvolgimento utenti diversi	6	5,1	8	6,4
F = Accoglienza	8	6,8	4	3,2
G = Orientamento	17	14,5	12	9,6
H = Socializzazione	22	18,8	7	5,6
I = Formazione docenti	11	9,4	24	19,3
J = Miglioramento immagine della scuola	5	4,2	3	2,4
K = Costruzione e consolidamento della rete Istituzionale	9	7,7	31	25
L = Costruzione e consolidamento della rete scolastica	13	11,1	25	20,1
M = Laboratori di lingue	9	7,7	6	4,8
N = Miglioramento relazioni esterne	22	18,8	44	35,5
O = Miglioramento relazioni interne	4	3,4	9	7,2
P = Maggiore attenzione al disagio e alla dispersione	60	51,3	28	22,7
Q = Risultati concreti (numeri) diminuzione dispersione	20	17	1	0,8
R = Attività sportive	8	6,8	12	9,7
S = Attività musicali	5	4,2	11	8,8
T = Educazione alla legalità	7	5,9	8	6,4
U = Centro aperto al territorio come punto di riferimento	17	14,5	9	7,2
V = Corsi serali per i lavoratori	8	6,8	2	1,6
W = Rientro degli adulti a scuola	11	9,4	2	1,6
X = Aperture al mondo del lavoro	11	9,4	15	12
Y = Tecnologie e laboratori specifici	15	12,8	31	25
Z = Miglioramento delle attività didattiche	27	23	22	17,7
A.A = Multimedialità			4	3,2
B.B = Miglioramento delle strutture e infrastrutture			4	3,2
C.C = Prodotti significativi	5	4,2	2	1,6
D.D = Centro di documentazione dispersione scolastica	5	4,2	10	8
E.E = Intervento significativo degli esperti esterni	4	3,4	3	2,6
EF = CRT come punto di riferimento per la realizzazione dei progetti PON	2	1,7		
G.G = Formazione del Personale esterno	4	3,4	4	3,2
H.H = Interventi significativi per i Drop - Out	23	19,6	7	5,6

C - ANALISI DEI DATI: COMPARAZIONE CON LA STRUTTURA DEL PROGETTO DELLA MISURA 3.2B

C1 - COSE FATTE

Gli indicatori utilizzati per la lettura delle schede risultano essere coerenti con le tre aree costitutive dei Progetti della misura 3.2b*:

1. l'area organizzativo - gestionale, riguardante il governo complessivo dell'intervento;
2. l'area formativa, indirizzata ai ragazzi e/o ai giovani adulti;
3. l'area di sensibilizzazione, indirizzata ai genitori.

Nell'operare l'analisi comparata dei dati percentuali riportati nelle tabelle e nei grafici che seguono è importante tenere presente che il valore di ciascun indicatore, riportato rispetto al numero totale delle schede, indica la frequenza di presenze dello stesso.

8 Il Progetto, fondato su una dettagliata analisi dei bisogni del contesto socio - economico - culturale, con particolare riferimento ai problemi del disagio giovanile e della dispersione scolastica, dovrà prevedere:

- **un'area organizzativo - gestionale** e le correlate azioni di accompagnamento e di sistema;
- **un'area formativa** costituita da più moduli variamente articolati;
- **un'area di sensibilizzazione** costituita da uno o più moduli rivolti al raccordo con le famiglie.

L'area organizzativo - gestionale, trasversale ai singoli moduli, deve essere strutturata evidenziando tutte le attività comprese quelle di informazione, pubblicità, documentazione, formazione docenti, monitoraggio e valutazione del processo complessivo attivato e certificazione degli esiti della formazione, definendo le risorse umane e strumentali funzionali all'organizzazione e alla gestione del progetto stesso.

L'area formativa dovrà essere costituita da un minimo di 7 ad un massimo di 10 interventi a struttura modulare, se il Centro è stato realizzato nell'ambito dell'ex sottoprogramma 10.2 o dell'Azione 4.1 "Centri Risorse contro la dispersione scolastica e la frammentazione sociale" (in aree urbane) e da un minimo di 3 ad un massimo di 5 interventi a struttura modulare, se il Centro è stato realizzato nell'ambito dell'Azione 4.2 "Centri Risorse contro la dispersione scolastica e l'esclusione sociale in aree periferiche e isolate".

Tali moduli devono prevedere almeno 50 ore di attività rivolte ai giovani e alle giovani e 16 ore dedicate all'orientamento.

È previsto, inoltre, un intervento di formazione rivolto ai docenti per il quale si rimanda all'**Allegato 4**.

L'orientamento, rispetto allo svolgimento delle attività modulari, dovrà essere così strutturato: 4 ore da effettuare prima dell'avvio delle attività, 10 ore parallele e 2 conclusive.

L'intervento dovrà mirare alla valorizzazione delle diversità interindividuali (interessi e attitudini) e alla promozione di condizioni favorevoli per lo sviluppo in ciascun allievo di un proprio e autonomo progetto di vita, o quantomeno e a seconda del periodo di formazione considerato, di una ipotesi che derivi dall'affioramento a livello di consapevolezza di interessi, attitudini, aspirazioni allo stato nascente o oramai nettamente delineati.

Il percorso di orientamento è concepito in modo diacronico rispetto al processo formativo attivato nei vari moduli e deve continuamente collegarsi (qualora gli allievi/e siano studenti/esse) con il percorso curricolare.

Per la realizzazione di tale attività sarà necessario avvalersi di professionalità esperte nel settore.

L'area di sensibilizzazione dovrà prevedere attività rivolte ai genitori, può essere costituita da uno o due moduli, nel caso dei Centri Risorse delle aree periferiche e isolate (Azione 4.2) e da due a quattro per i Centri Risorse delle aree urbane (Sottoprogramma 10.2 e Azione 4.1). Il numero complessivo di tali interventi dovrà essere giustificato dalle esigenze emerse nel corso dell'analisi dei bisogni e proporzionato al numero dei giovani e delle giovani coinvolti nelle attività.

Alla prima area appartengono gli indicatori di cui alle lettere:
I - J - K - L - N - O - P - Q - U - Z - B.B - C.C - D.D - E.E - EF - GG - H.H

Cose fatte: area organizzativo - gestionale

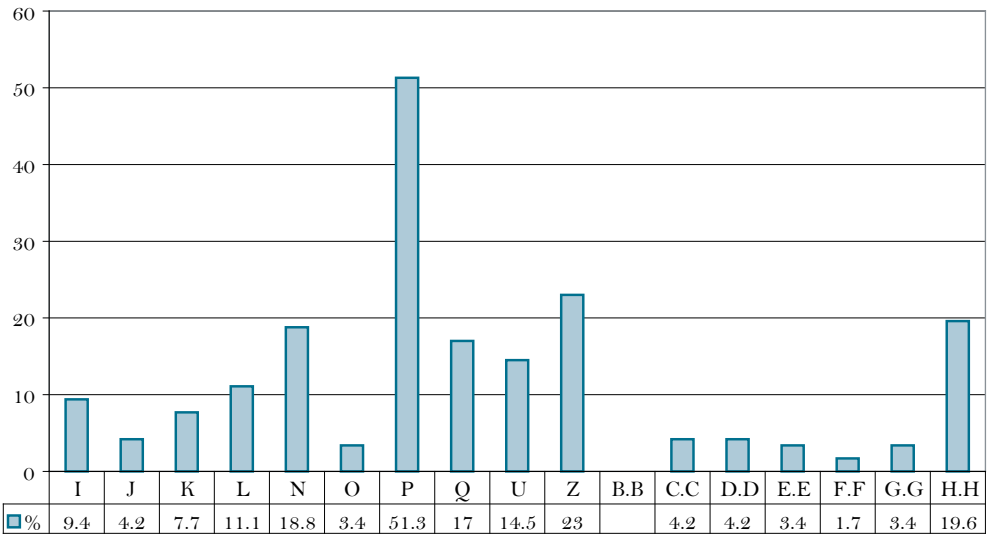

In questa area risulta nettamente prevalente la maggiore attenzione al disagio e alla dispersione (ind. P).

Alla Seconda area appartengono gli indicatori di cui alle lettere:
B – C – D – F – G – H – M – R – S – T – Y – A.A

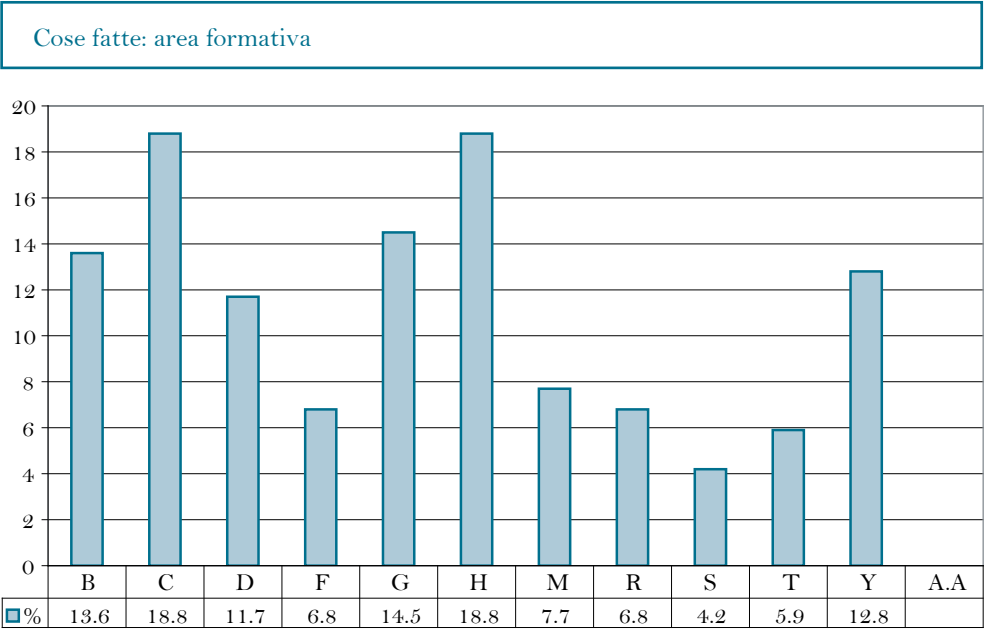

In quest’area risultano prevalenti allo stesso modo gli indicatori C e H che sottolineano gli aspetti fondamentali dei moduli destinati agli studenti: da una parte la didattica laboratoriale e, dall’altra, l’elemento di socializzazione. Due fattori questi importanti a determinare, da una parte, l’apprendimento centrato sul saper fare e, dall’altra, lo sviluppo del rispetto di sé e degli altri e la capacità di interazione con il gruppo di lavoro. L’indicatore B ci fa pensare che i moduli progettuali sono soprattutto orientati all’informatica e che molta attenzione è stata posta anche all’orientamento (indicatore G).

Alla terza area appartengono gli indicatori di cui alle lettere:
A – E – V – W – X

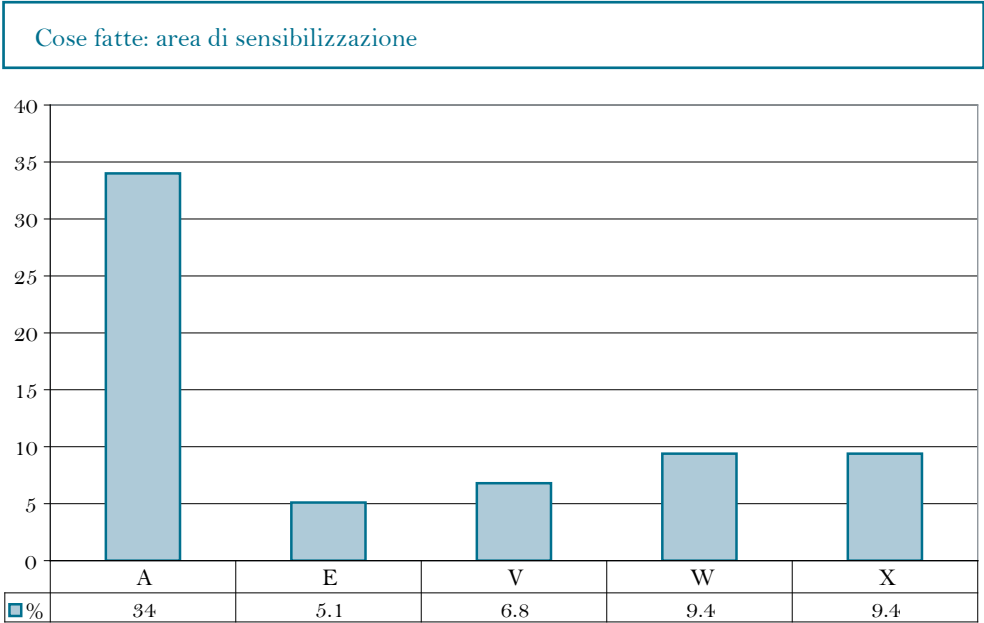

In questa area risulta nettamente prevalente la maggiore attenzione al coinvolgimento dei genitori (ind. A), soprattutto per quanto riguarda il miglioramento dei rapporti con la scuola. Le attività predisposte sembrano orientate a sviluppare competenze spendibili nel mondo del lavoro (indicatore X) e al rientro degli adulti nel mondo della scuola e dunque dell'istruzione (indicatore W). Pochi invece sono stati i corsi serali per lavoratori (V) il 6,8%. I destinatari di questi moduli per il 5,1% non erano genitori dei ragazzi delle scuole del territorio.

Dall'analisi degli indicatori risulta che la maggiore attenzione delle **Cose fatte** sembra essere stata riservata all'**area organizzativo - gestionale** là dove “la maggiore attenzione al disagio e alla dispersione (indice P)”, “il miglioramento delle attività didattiche e dell'integrazione curricolare (indice Z)”, nonché “gli interventi significativi per i Drop - Out (indice H.H)” registrano rispettivamente presenze pari al **51,3%, 23 % e 19,6%**.

Subito dopo si colloca l'attenzione per l'**area di sensibilizzazione, indirizzata ai genitori** là dove “il coinvolgimento dei genitori (indice A)”, “il coinvolgimento di utenti diversi (indice E)”, “corsi serali per i lavoratori (indice V)”, “rientro degli adulti a scuola (indice W)”, “aperture al mondo del lavoro (indice X)” registrano rispettivamente presenze pari al 34%, 5,1%, 6,8%, 9,4% e 9,4%. Tuttavia, se si considera la somma degli indici E, V, W e X (pari a circa il 30%), si può supporre che queste attività, in concreto, testimoniano le modalità di coinvolgimento di cui al punto A, pari al 34%.

L'**area formativa** indirizzata ai ragazzi e ai giovani adulti coincide con le voci riguardanti l'uso di laboratori per attività artigianali, informatica, musica elettronica, multimedialità ecc..., con un indice massimo pari al 18,8% per le attività artigianali (indice C) finalizzate prevalentemente alla socializzazione. Non a caso l'indice H (socializzazione) presenta analogo valore.

I valori di frequenza degli indicatori di questa area mostrano comunque una discreta uniformità. Ciò può far supporre che le attività formative siano state scelte prevalentemente in rapporto alle peculiarità dei contesti.

L'azione dei Centri Risorse si fonda su un accordo di rete tra le scuole di ogni ordine e grado e con i soggetti del territorio che a vario titolo si occupano del disagio sociale, per poter affrontare il fenomeno della dispersione scolastica da angolazioni diverse e, coerentemente, tra le **Cose fatte** si rileva una certa attenzione per il "miglioramento delle relazioni esterne" e per la "costruzione e il consolidamento della rete istituzionale e della rete scolastica" con valori che vanno dal 18,8% all'11,1%; mentre, una minore attenzione si rileva per quanto concerne "il miglioramento delle relazioni interne" (3,4%).

Con "**relazioni interne**" ci si può riferire sia alla natura dei rapporti esistenti tra le istituzioni coinvolte nelle attività del Centro Risorse, sia e soprattutto alla natura dei rapporti esistenti nella struttura che gestisce il Centro, e in questo caso, la scarsa attenzione al fenomeno potrebbe far supporre una sorta di isolamento del Progetto sia a livello territoriale che al proprio interno con le implicite conseguenze per quanto riguarda il reale significato dei processi innovativi attivati e la loro possibile ricaduta nel tempo.

D'altra parte il 23% rilevato per l'indicatore "Miglioramento delle attività didattiche. Integrazione curricolare. Utilizzazione di metodologie innovative..." e il 17% rilevato per l'indicatore "Rilevazione di risultati concreti sulla dispersione scolastica" se da una parte non sembrano collimare con il 51,3% dichiarato nella "maggiore attenzione al disagio e alla dispersione" con riferimento agli apprendimenti scolastici, dall'altra, rivelano la particolare attenzione riservata alle attività di laboratorio che, anche se vissute, in qualche caso, come momenti non del tutto e facilmente collegati al normale curriculum a livello di contenuti, di metodo e di interazione tra i docenti, sono state preziose per ri-motivare allo studio e al lavoro e, soprattutto, per richiamare l'interesse delle famiglie e delle Istituzioni esterne sui problemi dei giovani (Accoglienza, Orientamento, Legalità, Sicurezza, Apertura al mondo del lavoro...).

È sicuramente significativo il fatto che nel 14,5% dei casi le scuole titolari dei progetti abbiano fatto sì che il Centro Risorse fosse vissuto come punto di riferimento per il territorio e per il tempo libero e come punto di riferimento per la realizzazione dei Progetti PON.

È significativo, inoltre, il fatto che nel 9,4% i Centri hanno curato la formazione dei docenti e in qualche caso (3,4%) anche la formazione di personale esterno.

Cose fatte: rappresentazione di sintesi degli indicatori

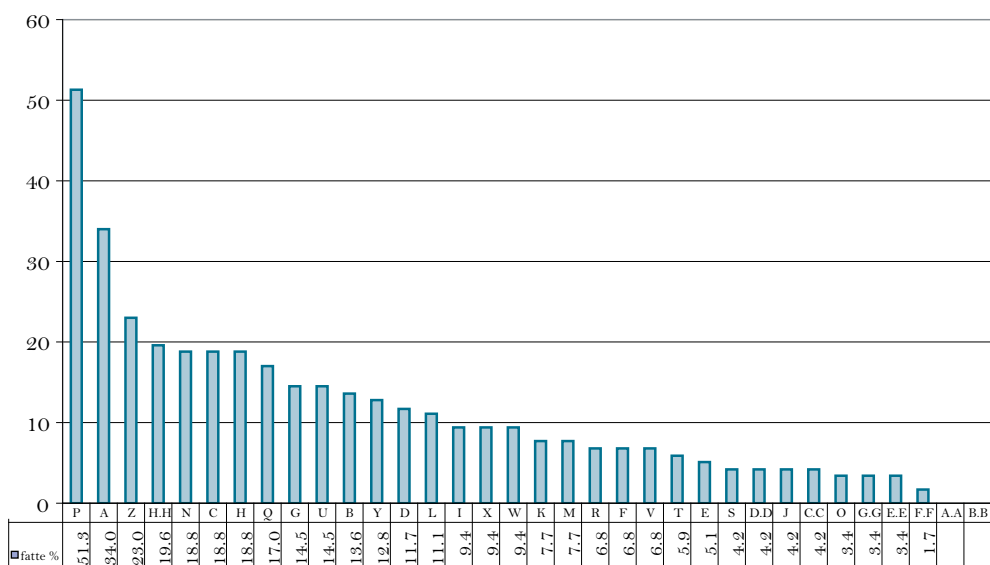

Dal quadro di sintesi dei valori percentuali di frequenza degli indicatori delle “Cose fatte” risultano più significativi quelli che coincidono con gli elementi costitutivi del progetto dei Centri Risorse quali:

- l'attenzione al disagio e alla dispersione scolastica;
- il coinvolgimento dei genitori e delle famiglie;
- il miglioramento della didattica e l'integrazione con il curricolo;
- gli interventi significativi per i Drop - Out;
- il miglioramento delle relazioni esterne;
- l'attività laboratoriale;
- la socializzazione.

Tali indici, all'interno delle diverse aree, sono rappresentativi delle finalità e degli interventi effettuati.

Di contro, risultano poco rappresentati gli indici relativi alla esplicitazione dei risultati concreti ottenuti nel contrastare la dispersione scolastica (indice Q) nonché la realizzazione di centri di documentazione della dispersione scolastica (indice D.D).

Pare che la scuola, pur essendo molto disponibile a progettare e sufficientemente attenta nell'organizzazione delle attività, incontri difficoltà nel riorganizzare, valutare e documentare i processi attivati e i risultati ottenuti.

C2 - COSE DA FARE

Gli indicatori utilizzati per la lettura delle schede sono, ovviamente, gli stessi utilizzati per le “**Cose fatte**”.

1. l'area organizzativo - gestionale riguardante il governo complessivo dell'intervento;
2. l'area formativa indirizzata ai ragazzi e/o ai giovani adulti;
3. l'area di sensibilizzazione indirizzata ai genitori.

Come già detto, nell'operare l'analisi comparata dei dati percentuali riportati nelle tabelle e nei grafici che seguono è importante tenere presente che il valore di ciascun indicatore, riportato rispetto al numero totale delle schede, indica la frequenza di presenze dello stesso.

Alla prima area appartengono gli indicatori di cui alle lettere:

I - J - K - L - N - O - P - Q - U - Z - B.B - C.C - D.D - E.E - FF - GG - H.H

Cose da fare: area organizzativo - gestionale

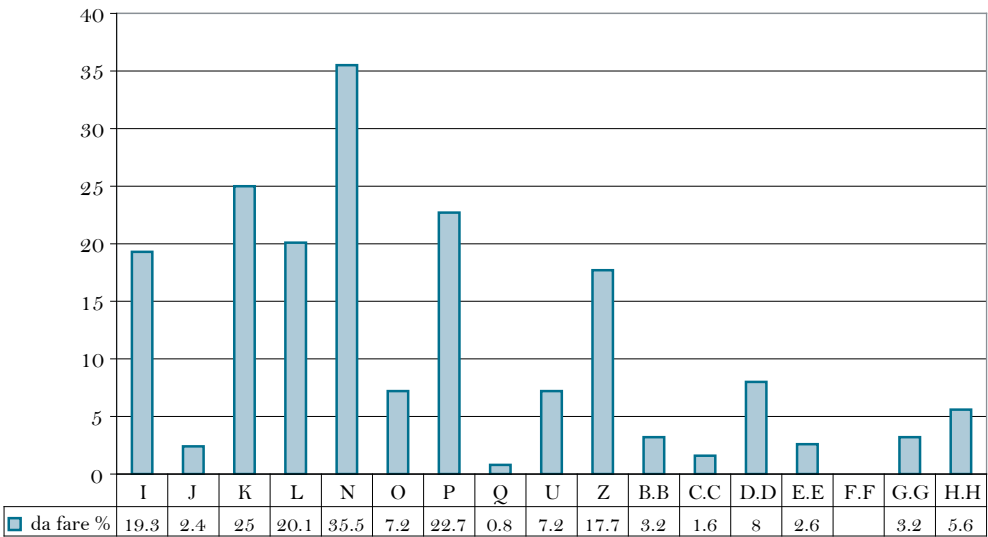

In questa area risultano prevalenti l'attenzione al miglioramento delle relazioni esterne (indicatore N) e il consolidamento della rete istituzionale (indice K), nonché la formazione dei docenti (indice I), quali elementi mirati dell'azione volta al contenimento della dispersione.

Alla Seconda area appartengono gli indicatori di cui alle lettere:
B – C – D – F – G – H – M – R – S – T – Y – A.A

Cose da fare: area informativa

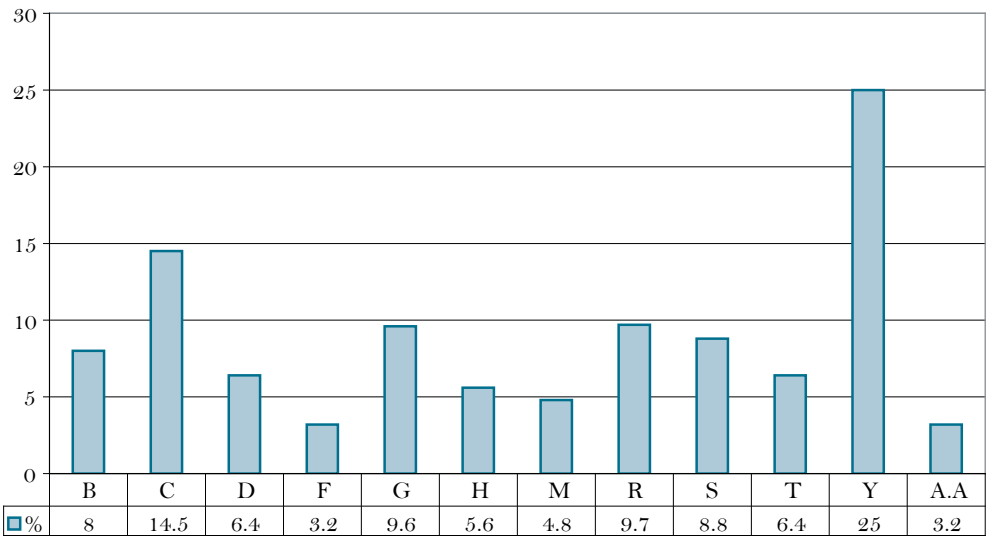

Vengono definiti con puntualità le tecnologie e le attività laboratoriali da richiedere (indice Y), con particolare risalto ai laboratori artigianali (indice C), alle attività sportive (indice R) e all'azione di orientamento (indice G).

Alla terza area appartengono gli indicatori di cui alle lettere:
A – E – V – W – X

Cose da fare: area di sensibilizzazione

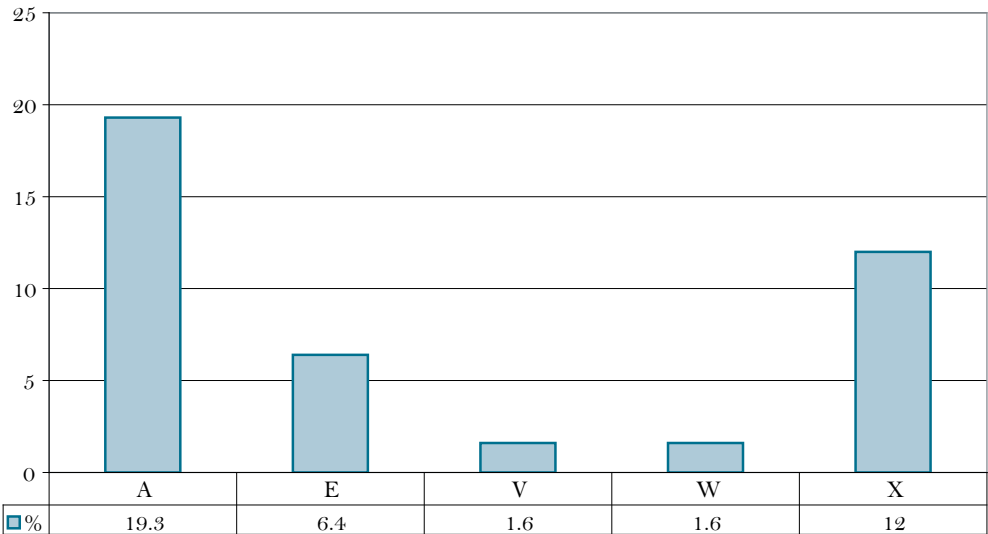

In questa area permane nettamente prevalente l'attenzione al coinvolgimento dei genitori (ind. A), soprattutto per quanto riguarda il miglioramento dei rapporti con la scuola. L'apertura al mondo del lavoro (indice X) è prospettata sia per i giovani adulti (Drop - Out) sia per gli studenti.

Cose da fare: rappresentazione di sintesi degli indicatori

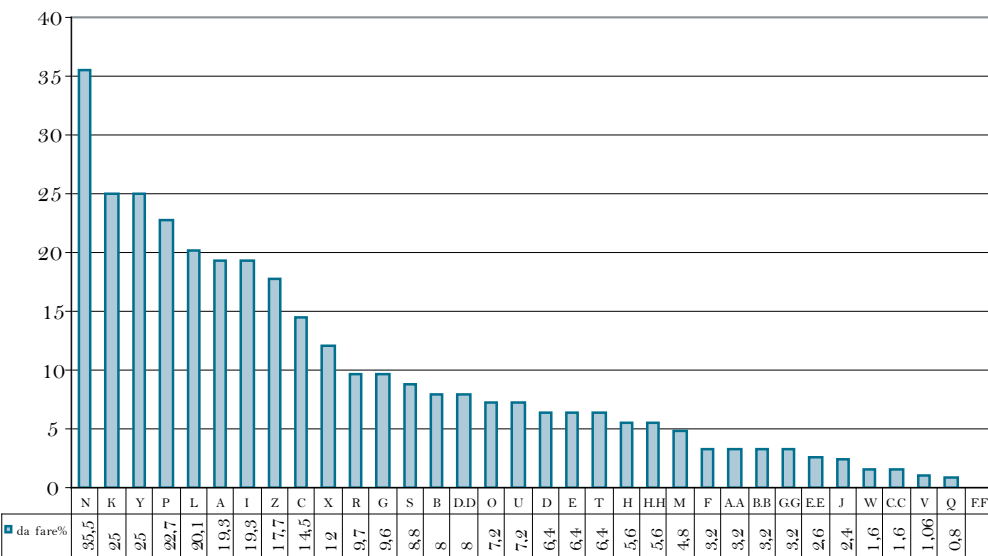

C3 – ANALISI COMPARATA

Considerato che il campo di indagine e gli indicatori adottati sono comuni alle **Cose fatte** e **da fare** è possibile e opportuno procedere ad un'analisi comparata prendendo in considerazione le tre aree costitutive dei Progetti CR.

Area organizzativo - gestionale

Comparazione area organizzativo - gestionale

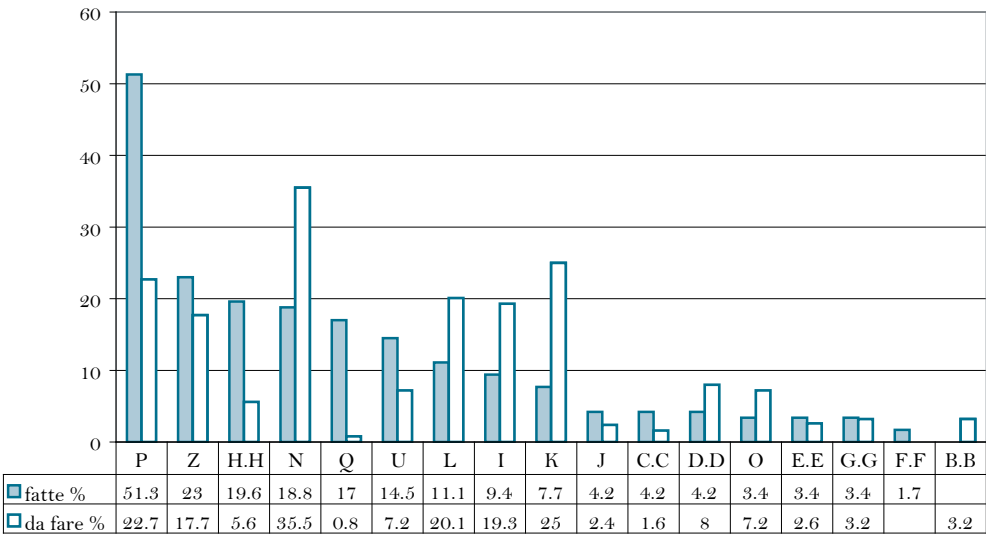

A fronte della dichiarata generica attenzione al disagio e alla dispersione (indice P) nelle **Cose fatte**, si rileva l'intenzione di concretizzare gli interventi di miglioramento delle relazioni esterne (indice N) mediante la costruzione e il consolidamento delle reti istituzionali (indice K), nonché la formazione dei docenti (indice I) e il consolidamento della rete scolastica (indice L).

Area formativa

Comparazione area formativa

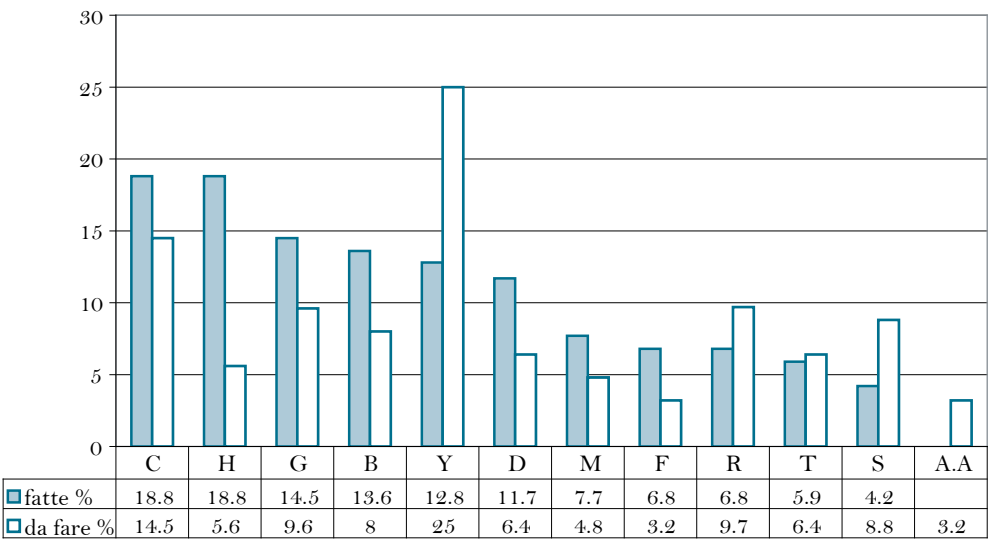

Rispetto alle **“Cose fatte”**, si rileva una maggiore attenzione per le attività legate all'utilizzo delle tecnologie e in generale a tutte quelle laboratoriali (indice Y), con particolare risalto ai laboratori artigianali (indice C), alle attività sportive (indice R) e all'azione di orientamento (indice G). Ciò comporta, nelle **“Cose da fare”** anche una richiesta di miglioramento delle strutture e delle infrastrutture (indice B.B, gruppo 1) alle quali non si fa riferimento alcuno nelle **“Cose fatte”**.

Area di sensibilizzazione

Permane l'attenzione al coinvolgimento dei genitori soprattutto con aperture al mondo del lavoro e al conseguente coinvolgimento di utenti diversi.

Confronto area di sensibilizzazione

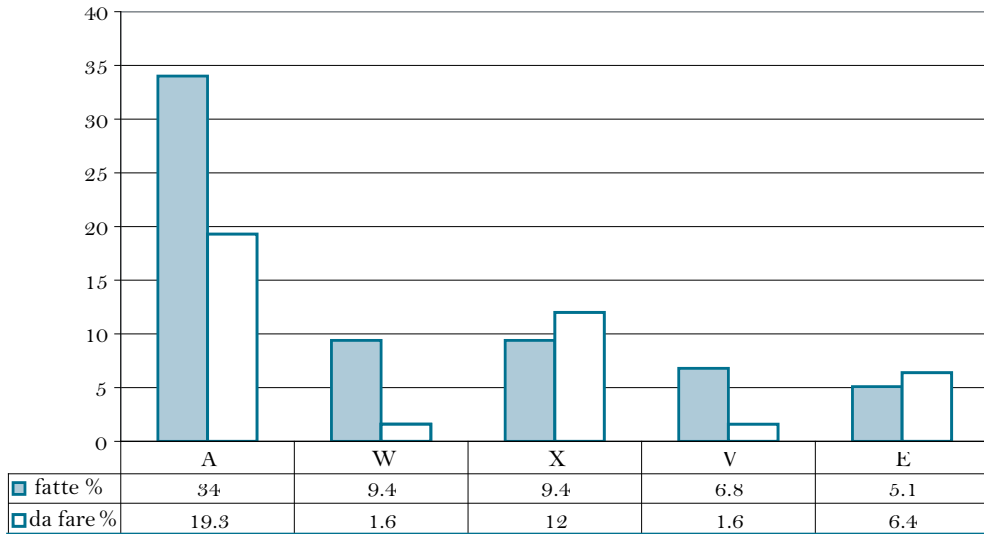

Comparazione di sintesi degli indicatori

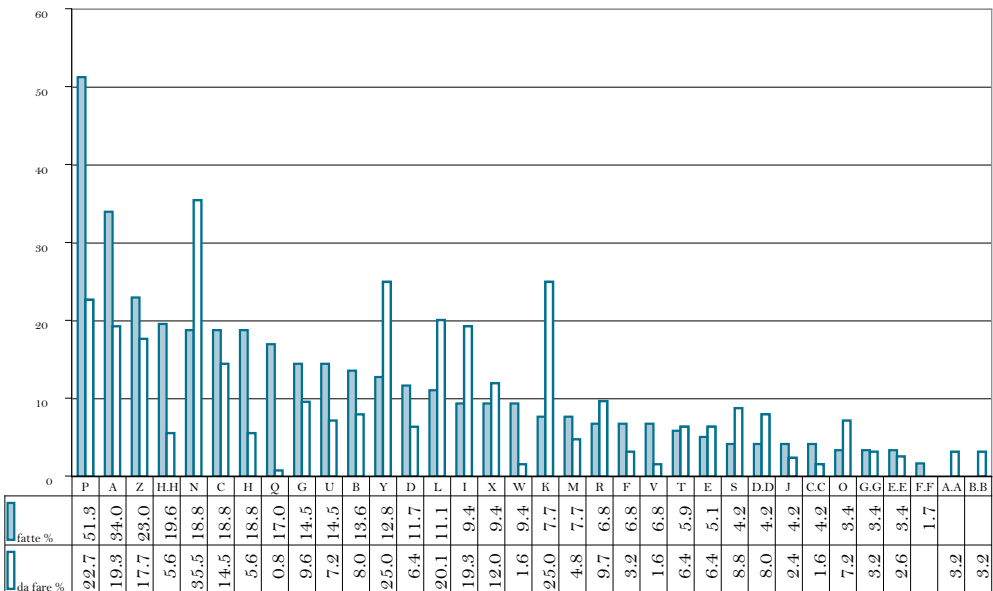

La tabella di sintesi degli indicatori tra le “**Cose fatte**” e le “**Cose da fare**” ci permette di enucleare, attraverso un quadro d’insieme, da una parte gli elementi di forza e di debolezza delle cose realizzate e di individuare gli elementi principali sui quali dover investire maggiormente in futuro.

Nell’esame delle cose realizzate, in modo molto forte, prevale l’attenzione al problema della dispersione e del disagio e il riferimento al coinvolgimento delle famiglie. Come se le scuole avessero capito che investire sui genitori significa in qualche modo affrontare con più forza e sinergia il problema della dispersione. Il 23% dei Centri Risorse pone attenzione al miglioramento della didattica nell’ottica di integrare le attività svolte nei progetti con quelle del curriculum. Punto di forza è anche il coinvolgimento dei Drop - Out, le relazioni esterne che la scuola è riuscita a stabilire, le attività laboratoriali come occasione di recupero delle tradizioni artigianali locali e come occasione di socializzazione dei ragazzi tra loro. L’esame di tutti questi indicatori può certamente portarci a valutare il lavoro che i Centri Risorse hanno svolto in questi anni, come un lavoro di costruzione di una propria immagine nel territorio ben delineata e specifica. Sono in altre parole riusciti a trasformare la scuola in un centro propulsore, aperto a tutti e punto di riferimento per i cittadini del territorio. Un centro, quindi, in cui alcuni problemi cominciano ad essere affrontati in modo sinergico e da più angolazioni e sui quali si è consolidata una certa sensibilizzazione da parte non solo degli operatori della scuola, ma anche delle famiglie.

Il lavoro svolto non è riuscito ancora a fornire elementi di risultato (indicatore Q) legati alla diminuzione della dispersione scolastica in modo “scientifico”, questo ci fa capire che c’è ancora molto da fare per sviluppare un modello di lavoro che guardi al risultato. Probabilmente i livelli di emarginazione culturale, in molte zone, sono talmente complessi che spingono un orientamento di lavoro più diretto a sensibilizzare, a coinvolgere e a “catturare fiducia” che a strutturare percorsi ben definiti ed orientati a risultati concreti. Questo giustifica che il bassissimo livello (0,8% misurazione dell’indicatore Q = risultati concreti, diminuzione della dispersione scolastica) riportato per questo aspetto tra le cose che si intendono fare, denuncia il fatto che le scuole non sembrano assolutamente orientate a lavorare per risultato, come se questo non costituisca una priorità.

L’indicatore Q è forse l’elemento più preoccupante di tutto il quadro rappresentativo delle attività che si vogliono fare nel futuro. Tra queste spicca in modo molto netto la voglia di migliorare le relazioni esterne, come se la scuola sentisse prioritario il lavoro di sensibilizzazione del territorio e di affermazione del ruolo del Centro nel contrasto alla dispersione scolastica. Mantengono un forte valore l’attenzione alla dispersione, il rafforzamento della rete (L + K), il miglioramento delle relazioni con l’esterno (N). Sembra molto netta ancora la necessità di affermare il ruolo del Centro nel territorio e di fornire una maggiore riconoscibilità del suo ruolo.

ALLEGATO 1

Schede riepilogative per Regione e per singolo Centro Risorse con i dati di attuazione fisica delle azioni realizzate nell'ambito del PON Scuola.

I dati si riferiscono al numero di progetti complessivamente autorizzati e all'utenza coinvolta nelle attività realizzate dai Centri risorse con il Pon Scuola, analizzati per singola azione e misura. In alcuni casi, a fronte di progetti autorizzati, il numero degli utenti non risulta presente in quanto l'invio del modello di monitoraggio con i dati degli utenti coinvolti (MON 1) non è contestuale all'autorizzazione del progetto ma deve avvenire entro 15 giorni dall'avvio dello stesso.

CENTRI RISORSE REGIONE BASILICATA

Misura Azione	Denominazione	Progetti	Partec.	F	M
	FSE				
1.1A	Formazione ai nuovi linguaggi (multimedialità, informatica, telematica)	13	194	85	109
1.1B	Promozione delle competenze linguistiche di base e di settore	5	84	68	16
1.1C	Percorsi linguistici nei Paesi dell'Unione Europea	-			
1.1F	Imprese Formative Simulate	-			
1.1H	Helianthus	1	764	430	334
1.2	Esperienze di stage nell'ambito dei percorsi di istruzione	58	1.108	656	452
1.3	Supporto alla formazione in servizio del personale nel sistema dell'istruzione	11	195	147	48
1.4	Sviluppo di centri polifunzionali di servizio per il supporto all'autonomia, la diffusione delle tecnologie, la creazione di reti	10	192	181	11
1.4L	Sviluppo di centri polifunzionali di servizio per iniziative di carattere locale	-			
1.4N	Sviluppo di centri polifunzionali di servizio per iniziative di carattere nazionale	7	74	46	28
3.1	Prevenzione della dispersione scolastica nella scuola di base	0	0	0	0
3.2	Prevenzione della dispersione scolastica nella scuola secondaria superiore	15	776	365	411
3.2b	Interventi contro la dispersione scolastica realizzati presso i Centri Risorse	4	1.053	664	389
5.1	Definizione di standard nell'ambito dell'Istruzione Tecnico Superiore integrata (I.F.T.S.)	-			
6.1	Istruzione permanente	11	233	164	69
7.1	Formazione dei docenti sulle problematiche delle pari opportunità	4	56	50	6
7.2	Sostegno all'orientamento e allo sviluppo di competenze tecnico scientifiche e di promozione dell'imprenditorialità nelle scuole secondarie superiori	7	151	122	29
7.3	Iniziative di orientamento e di rimotivazione allo studio per favorire l'inserimento e il reinserimento delle donne adulte nel mercato del lavoro	9	183	178	5
	Totale FSE	155	5.063	3.156	1.907
	FESR	-			
2.1A	Laboratori tecnologici di settore (Istituti professionali)	-			
2.1B	Laboratori tecnologici di settore (Istituti tecnici)	1			
2.1C	Laboratori linguistici, mediateche	1			
2.1D	Laboratori tecnologici per l'istruzione artistica	-			
2.1E	Laboratori per simulazione d'impresa	-			
2.1F	Laboratori scientifici e tecnologici nella scuola secondaria superiore	1			
2.1G	Laboratori ed infrastrutture tecnologiche per le scuole del I Ciclo	-			
2.2A	Messa in rete degli istituti tramite cablaggio delle sedi	2			
2.2B	Laboratori multimediali funzionali all'utilizzo della rete	2			
2.2C	Supporti infrastrutturali a progetti di "Centri territoriali di servizio"	-			
4.1A	Centri risorse contro la dispersione scolastica e la frammentazione sociale	-			
4.1B	Centri risorse contro la dispersione scolastica e la frammentazione sociale - Completamenti	2			
4.2	Centri risorse contro la dispersione scolastica e l'esclusione sociale in aree periferiche e isolate	-			
	Totale FESR	9			
	Totale	169	1.637	1.126	511

MTIS009001 - Istituto di Istruzione Superiore "I. Morra" - Matera

Misura Azione	Denominazione	Progetti	Partec.	F	M
	FSE				
1.1A	Formazione ai nuovi linguaggi (multimedialità, informatica, telematica)	2	43	27	16
1.1B	Promozione delle competenze linguistiche di base e di settore	3	62	47	15
1.1C	Percorsi linguistici nei Paesi dell'Unione Europea	-			
1.1F	Imprese Formative Simulate	-			
1.1H	Helianthus	1	764	430	334
1.2	Esperienze di stage nell'ambito dei percorsi di istruzione	51	996	567	429
1.3	Supporto alla formazione in servizio del personale nel sistema dell'istruzione	3	63	42	21
1.4	Sviluppo di centri polifunzionali di servizio per il supporto all'autonomia, la diffusione delle tecnologie, la creazione di reti	-			
1.4L	Sviluppo di centri polifunzionali di servizio per iniziative di carattere locale	-			
1.4N	Sviluppo di centri polifunzionali di servizio per iniziative di carattere nazionale	5	74	46	28
3.1	Prevenzione della dispersione scolastica nella scuola di base	0			
3.2	Prevenzione della dispersione scolastica nella scuola secondaria superiore	11	559	289	270
3.2B	Interventi contro la dispersione scolastica realizzati presso i Centri Risorse	2	572	324	248
5.1	Definizione di standard nell'ambito dell'Istruzione Tecnico Superiore integrata (I.F.T.S.)	-			
6.1	Istruzione permanente	-			
7.1	Formazione dei docenti sulle problematiche delle pari opportunità	4	56	50	6
7.2	Sostegno all'orientamento e allo sviluppo di competenze tecnico scientifiche e di promozione dell'imprenditorialità nelle scuole secondarie superiori	7	151	122	29
7.3	Iniziative di orientamento e di rimotivazione allo studio per favorire l'inserimento e il reinserimento delle donne adulte nel mercato del lavoro	4	86	86	
Totale FSE		93	3.426	2.030	1.396
	FESR				
2.1A	Laboratori tecnologici di settore (Istituti professionali)	-			
2.1B	Laboratori tecnologici di settore (Istituti tecnici)	-			
2.1C	Laboratori linguistici, mediateche	-			
2.1D	Laboratori tecnologici per l'istruzione artistica	-			
2.1E	Laboratori per simulazione d'impresa	-			
2.1F	Laboratori scientifici e tecnologici nella scuola secondaria superiore	1			
2.1G	Laboratori ed infrastrutture tecnologiche per le scuole del I Ciclo	-			
2.2A	Messa in rete degli istituti tramite cablaggio delle sedi	1			
2.2B	Laboratori multimediali funzionali all'utilizzo della rete	-			
2.2C	Supporti infrastrutturali a progetti di "Centri territoriali di servizio"	-			
4.1A	Centri risorse contro la dispersione scolastica e la frammentazione sociale	-			
4.1B	Centri risorse contro la dispersione scolastica e la frammentazione sociale - Completamenti	1			
4.2	Centri risorse contro la dispersione scolastica e l'esclusione sociale in aree periferiche e isolate	-			
Totale FESR		3			
	Totale	101	3.426	2.030	1.396

PZIS00600A - Istituto Statale di Istruzione Superiore "N. Miraglia" - Lauria

Misura Azione	Denominazione	Progetti	Partec.	F	M
	FSE				
1.1A	Formazione ai nuovi linguaggi (multimedialità, informatica, telematica)	11	151	58	93
1.1B	Promozione delle competenze linguistiche di base e di settore	2	22	21	1
1.1C	Percorsi linguistici nei Paesi dell'Unione Europea	-			
1.1F	Imprese Formative Simulate	-			
1.1H	Helianthus	-			
1.2	Esperienze di stage nell'ambito dei percorsi di istruzione	7	112	89	23
1.3	Supporto alla formazione in servizio del personale nel sistema dell'istruzione	8	132	105	27
1.4	Sviluppo di centri polifunzionali di servizio per il supporto all'autonomia, la diffusione delle tecnologie, la creazione di reti	10	192	181	11
1.4L	Sviluppo di centri polifunzionali di servizio per iniziative di carattere locale	-			
1.4N	Sviluppo di centri polifunzionali di servizio per iniziative di carattere nazionale	2			
3.1	Prevenzione della dispersione scolastica nella scuola di base	-			
3.2	Prevenzione della dispersione scolastica nella scuola secondaria superiore	4	217	76	141
3.2B	Interventi contro la dispersione scolastica realizzati presso i Centri Risorse	2	481	340	141
5.1	Definizione di standard nell'ambito dell'Istruzione Tecnico Superiore integrata (I.E.T.S.)	-			
6.1	Istruzione permanente	11	233	164	69
7.1	Formazione dei docenti sulle problematiche delle pari opportunità	-			
7.2	Sostegno all'orientamento e allo sviluppo di competenze tecnico scientifiche e di promozione dell'imprenditorialità nelle scuole secondarie superiori	-			
7.3	Iniziative di orientamento e di rimotivazione allo studio per favorire l'inserimento e il reinserimento delle donne adulte nel mercato del lavoro	5	97	92	5
	Totale FSE	62	1.637	1.126	511
	FESR				
2.1A	Laboratori tecnologici di settore (Istituti professionali)	-			
2.1B	Laboratori tecnologici di settore (Istituti tecnici)	1			
2.1C	Laboratori linguistici, mediateche	1			
2.1D	Laboratori tecnologici per l'istruzione artistica	-			
2.1E	Laboratori per simulazione d'impresa	-			
2.1F	Laboratori scientifici e tecnologici nella scuola secondaria superiore	-			
2.1G	Laboratori ed infrastrutture tecnologiche per le scuole del I Ciclo	-			
2.2A	Messa in rete degli istituti tramite cablaggio delle sedi	1			
2.2B	Laboratori multimediali funzionali all'utilizzo della rete	2			
2.2C	Supporti infrastrutturali a progetti di "Centri territoriali di servizio"	-			
4.1A	Centri risorse contro la dispersione scolastica e la frammentazione sociale	-			
4.1B	Centri risorse contro la dispersione scolastica e la frammentazione sociale - Completamenti	1			
4.2	Centri risorse contro la dispersione scolastica e l'esclusione sociale in aree periferiche e isolate	-			
	Totale FESR	6			
	Totale	68	1.637	1.126	511

CENTRI RISORSE REGIONE CALABRIA

Misura Azione	Denominazione	Progetti	Partec.	F	M
	FSE				
1.1A	Formazione ai nuovi linguaggi (multimedialità, informatica, telematica)	69	1.173	447	726
1.1B	Promozione delle competenze linguistiche di base e di settore	29	494	211	283
1.1C	Percorsi linguistici nei Paesi dell'Unione Europea	1	15	4	11
1.1F	Imprese Formative Simulate	2	45	25	20
1.1H	Helianthus	11	3.452	1.685	1.767
1.2	Esperienze di stage nell'ambito dei percorsi di istruzione	167	3.057	1.338	1.719
1.3	Supporto alla formazione in servizio del personale nel sistema dell'istruzione	45	824	543	281
1.4	Sviluppo di centri polifunzionali di servizio per il supporto all'autonomia, la diffusione delle tecnologie, la creazione di reti	32	535	511	24
1.4L	Sviluppo di centri polifunzionali di servizio per iniziative di carattere locale	1	0	0	0
1.4N	Sviluppo di centri polifunzionali di servizio per iniziative di carattere nazionale	14	155	94	61
3.1	Prevenzione della dispersione scolastica nella scuola di base	6	342	224	118
3.2	Prevenzione della dispersione scolastica nella scuola secondaria superiore	69	3.191	1.276	1.915
3.2B	Interventi contro la dispersione scolastica realizzati presso i Centri Risorse	17	2.285	1.142	1.143
5.1	Definizione di standard nell'ambito dell'Istruzione Tecnico Superiore integrata (I.E.T.S.)	3	120	63	57
6.1	Istruzione permanente	44	654	376	278
7.1	Formazione dei docenti sulle problematiche delle pari opportunità	4	82	62	20
7.2	Sostegno all'orientamento e allo sviluppo di competenze tecnico scientifiche e di promozione dell'imprenditorialità nelle scuole secondarie superiori	30	636	484	152
7.3	Iniziative di orientamento e di rimotivazione allo studio per favorire l'inserimento e il reinserimento delle donne adulte nel mercato del lavoro	8	211	211	0
	Totale FSE	552	17.271	8.696	8.575
	FESR				
2.1A	Laboratori tecnologici di settore (Istituti professionali)	-			
2.1B	Laboratori tecnologici di settore (Istituti tecnici)	2			
2.1C	Laboratori linguistici, mediateche	2			
2.1D	Laboratori tecnologici per l'istruzione artistica	-			
2.1E	Laboratori per simulazione d'impresa	2			
2.1F	Laboratori scientifici e tecnologici nella scuola secondaria superiore	3			
2.1G	Laboratori ed infrastrutture tecnologiche per le scuole del I Ciclo	3			
2.2A	Messa in rete degli istituti tramite cablaggio delle sedi	14			
2.2B	Laboratori multimediali funzionali all'utilizzo della rete	11			
2.2C	Supporti infrastrutturali a progetti di "Centri territoriali di servizio"	3			
4.1A	Centri risorse contro la dispersione scolastica e la frammentazione sociale	4			
4.1B	Centri risorse contro la dispersione scolastica e la frammentazione sociale - Completamenti	10			
4.2	Centri risorse contro la dispersione scolastica e l'esclusione sociale in aree periferiche e isolate	6			
	Totale FESR	60			
	Totale	633	17.271	8.696	8.575

CSIC85400E - Istituto Comprensivo Statale "A. Giacchino" - Celico

Misura Azione	Denominazione	Progetti	Partec.	F	M
	FSE				
1.1A	Formazione ai nuovi linguaggi (multimedialità, informatica, telematica)	-			
1.1B	Promozione delle competenze linguistiche di base e di settore	-			
1.1C	Percorsi linguistici nei Paesi dell'Unione Europea	-			
1.1F	Imprese Formative Simulate	-			
1.1H	Helianthus	-			
1.2	Esperienze di stage nell'ambito dei percorsi di istruzione	-			
1.3	Supporto alla formazione in servizio del personale nel sistema dell'istruzione	-			
1.4	Sviluppo di centri polifunzionali di servizio per il supporto all'autonomia, la diffusione delle tecnologie, la creazione di reti	-			
1.4L	Sviluppo di centri polifunzionali di servizio per iniziative di carattere locale	-			
1.4N	Sviluppo di centri polifunzionali di servizio per iniziative di carattere nazionale	-			
3.1	Prevenzione della dispersione scolastica nella scuola di base	4	265	178	87
3.2	Prevenzione della dispersione scolastica nella scuola secondaria superiore	-			
3.2B	Interventi contro la dispersione scolastica realizzati presso i Centri Risorse	1	114	47	67
5.1	Definizione di standard nell'ambito dell'Istruzione Tecnico Superiore integrata (I.F.T.S.)	-			
6.1	Istruzione permanente	-			
7.1	Formazione dei docenti sulle problematiche delle pari opportunità	-			
7.2	Sostegno all'orientamento e allo sviluppo di competenze tecnico scientifiche e di promozione dell'imprenditorialità nelle scuole secondarie superiori	-			
7.3	Iniziative di orientamento e di rimotivazione allo studio per favorire l'inserimento e il reinserimento delle donne adulte nel mercato del lavoro	-			
	Totale FSE	5	379	225	154
	FESR				
2.1A	Laboratori tecnologici di settore (Istituti professionali)	-			
2.1B	Laboratori tecnologici di settore (Istituti tecnici)	-			
2.1C	Laboratori linguistici, mediateche	-			
2.1D	Laboratori tecnologici per l'istruzione artistica	-			
2.1E	Laboratori per simulazione d'impresa	-			
2.1F	Laboratori scientifici e tecnologici nella scuola secondaria superiore	-			
2.1G	Laboratori ed infrastrutture tecnologiche per le scuole del I Ciclo	-			
2.2A	Messa in rete degli istituti tramite cablaggio delle sedi	-			
2.2B	Laboratori multimediali funzionali all'utilizzo della rete	-			
2.2C	Supporti infrastrutturali a progetti di "Centri territoriali di servizio"	-			
4.1A	Centri risorse contro la dispersione scolastica e la frammentazione sociale	-			
4.1B	Centri risorse contro la dispersione scolastica e la frammentazione sociale - Completamenti	-			
4.2	Centri risorse contro la dispersione scolastica e l'esclusione sociale in aree periferiche e isolate	2			
	Totale FESR	2	0	0	0
	Totale	7	379	225	154

Misura Azione	Denominazione	Progetti	Partec.	F	M
	FSE				
1.1A	Formazione ai nuovi linguaggi (multimedialità, informatica, telematica)	-			
1.1B	Promozione delle competenze linguistiche di base e di settore	-			
1.1C	Percorsi linguistici nei Paesi dell'Unione Europea	-			
1.1F	Imprese Formative Simulate	-			
1.1H	Helianthus	-			
1.2	Esperienze di stage nell'ambito dei percorsi di istruzione	12	203	98	105
1.3	Supporto alla formazione in servizio del personale nel sistema dell'istruzione	2	22	13	9
1.4	Sviluppo di centri polifunzionali di servizio per il supporto all'autonomia, la diffusione delle tecnologie, la creazione di reti	-			
1.4L	Sviluppo di centri polifunzionali di servizio per iniziative di carattere locale	-			
1.4N	Sviluppo di centri polifunzionali di servizio per iniziative di carattere nazionale	-			
3.1	Prevenzione della dispersione scolastica nella scuola di base	-			
3.2	Prevenzione della dispersione scolastica nella scuola secondaria superiore	-			
3.2B	Interventi contro la dispersione scolastica realizzati presso i Centri Risorse	-			
5.1	Definizione di standard nell'ambito dell'Istruzione Tecnico Superiore integrata (I.E.T.S.)	-			
6.1	Istruzione permanente	-			
7.1	Formazione dei docenti sulle problematiche delle pari opportunità	-			
7.2	Sostegno all'orientamento e allo sviluppo di competenze tecnico scientifiche e di promozione dell'imprenditorialità nelle scuole secondarie superiori	4	72	72	
7.3	Iniziative di orientamento e di rimotivazione allo studio per favorire l'inserimento e il reinserimento delle donne adulte nel mercato del lavoro	2	30	30	
Totale FSE		20	327	213	114
	FESR				
2.1A	Laboratori tecnologici di settore (Istituti professionali)	-			
2.1B	Laboratori tecnologici di settore (Istituti tecnici)	-			
2.1C	Laboratori linguistici, mediateche	-			
2.1D	Laboratori tecnologici per l'istruzione artistica	-			
2.1E	Laboratori per simulazione d'impresa	-			
2.1F	Laboratori scientifici e tecnologici nella scuola secondaria superiore	1			
2.1G	Laboratori ed infrastrutture tecnologiche per le scuole del I Ciclo	-			
2.2A	Messa in rete degli istituti tramite cablaggio delle sedi	1			
2.2B	Laboratori multimediali funzionali all'utilizzo della rete	1			
2.2C	Supporti infrastrutturali a progetti di "Centri territoriali di servizio"	-			
4.1A	Centri risorse contro la dispersione scolastica e la frammentazione sociale	-			
4.1B	Centri risorse contro la dispersione scolastica e la frammentazione sociale - Completamenti	1			
4.2	Centri risorse contro la dispersione scolastica e l'esclusione sociale in aree periferiche e isolate	-			
Totale FESR		4			
Totale		24	327	213	114

CSRI09000C - Istituto Professionale di Stato per l'Industria e l'Artigianato "G. Marconi" - Cosenza					
Misura Azione	Denominazione	Progetti	Partec.	F	M
	FSE				
1.1A	Formazione ai nuovi linguaggi (multimedialità, informatica, telematica)	8	164	31	133
1.1B	Promozione delle competenze linguistiche di base e di settore	-			
1.1C	Percorsi linguistici nei Paesi dell'Unione Europea	-			
1.1F	Imprese Formative Simulate	-			
1.1H	Helianthus	-			
1.2	Esperienze di stage nell'ambito dei percorsi di istruzione	29	475	96	379
1.3	Supporto alla formazione in servizio del personale nel sistema dell'istruzione	6	110	56	54
1.4	Sviluppo di centri polifunzionali di servizio per il supporto all'autonomia, la diffusione delle tecnologie, la creazione di reti	3	62	56	6
1.4L	Sviluppo di centri polifunzionali di servizio per iniziative di carattere locale	-			
1.4N	Sviluppo di centri polifunzionali di servizio per iniziative di carattere nazionale	2	52	22	30
3.1	Prevenzione della dispersione scolastica nella scuola di base	0			
3.2	Prevenzione della dispersione scolastica nella scuola secondaria superiore	9	400	113	287
3.2B	Interventi contro la dispersione scolastica realizzati presso i Centri Risorse	1	230	100	130
5.1	Definizione di standard nell'ambito dell'Istruzione Tecnico Superiore integrata (I.E.T.S.)	-			
6.1	Istruzione permanente	-			
7.1	Formazione dei docenti sulle problematiche delle pari opportunità	-			
7.2	Sostegno all'orientamento e allo sviluppo di competenze tecnico scientifiche e di promozione dell'imprenditorialità nelle scuole secondarie superiori	-			
7.3	Iniziative di orientamento e di rimotivazione allo studio per favorire l'inserimento e il reinserimento delle donne adulte nel mercato del lavoro	-			
Totale FSE		58	1.493	474	1.019
	FESR				
2.1A	Laboratori tecnologici di settore (Istituti professionali)	-			
2.1B	Laboratori tecnologici di settore (Istituti tecnici)	-			
2.1C	Laboratori linguistici, mediateche	-			
2.1D	Laboratori tecnologici per l'istruzione artistica	-			
2.1E	Laboratori per simulazione d'impresa	-			
2.1F	Laboratori scientifici e tecnologici nella scuola secondaria superiore	-			
2.1G	Laboratori ed infrastrutture tecnologiche per le scuole del I Ciclo	-			
2.2A	Messa in rete degli istituti tramite cablaggio delle sedi	1			
2.2B	Laboratori multimediali funzionali all'utilizzo della rete	-			
2.2C	Supporti infrastrutturali a progetti di "Centri territoriali di servizio"	-			
4.1A	Centri risorse contro la dispersione scolastica e la frammentazione sociale	-			
4.1B	Centri risorse contro la dispersione scolastica e la frammentazione sociale - Completamenti	1			
4.2	Centri risorse contro la dispersione scolastica e l'esclusione sociale in aree periferiche e isolate	-			
Totale FESR		2			
	Totale	61	1.493	474	1.019

Misura Azione	Denominazione	Progetti	Partec.	F	M
	FSE				
1.1A	Formazione ai nuovi linguaggi (multimedialità, informatica, telematica)	11	207	161	46
1.1B	Promozione delle competenze linguistiche di base e di settore	5	95	69	26
1.1C	Percorsi linguistici nei Paesi dell'Unione Europea	-			
1.1F	Imprese Formative Simulate	-			
1.1H	Helianthus	-			
1.2	Esperienze di stage nell'ambito dei percorsi di istruzione	6	95	69	26
1.3	Supporto alla formazione in servizio del personale nel sistema dell'istruzione	1	21	19	2
1.4	Sviluppo di centri polifunzionali di servizio per il supporto all'autonomia, la diffusione delle tecnologie, la creazione di reti	-			
1.4L	Sviluppo di centri polifunzionali di servizio per iniziative di carattere locale	-			
1.4N	Sviluppo di centri polifunzionali di servizio per iniziative di carattere nazionale	-			
3.1	Prevenzione della dispersione scolastica nella scuola di base	-			
3.2	Prevenzione della dispersione scolastica nella scuola secondaria superiore	6	275	185	90
3.2B	Interventi contro la dispersione scolastica realizzati presso i Centri Risorse	-			
5.1	Definizione di standard nell'ambito dell'Istruzione Tecnico Superiore integrata (I.F.T.S.)	-			
6.1	Istruzione permanente	7	107	89	18
7.1	Formazione dei docenti sulle problematiche delle pari opportunità	-			
7.2	Sostegno all'orientamento e allo sviluppo di competenze tecnico scientifiche e di promozione dell'imprenditorialità nelle scuole secondarie superiori	7	179	151	28
7.3	Iniziative di orientamento e di rimotivazione allo studio per favorire l'inserimento e il reinserimento delle donne adulte nel mercato del lavoro	-			
Totale FSE		43	979	743	236
	FESR				
2.1A	Laboratori tecnologici di settore (Istituti professionali)	-			
2.1B	Laboratori tecnologici di settore (Istituti tecnici)	-			
2.1C	Laboratori linguistici, mediateche	-			
2.1D	Laboratori tecnologici per l'istruzione artistica	-			
2.1E	Laboratori per simulazione d'impresa	-			
2.1F	Laboratori scientifici e tecnologici nella scuola secondaria superiore	-			
2.1G	Laboratori ed infrastrutture tecnologiche per le scuole del I Ciclo	-			
2.2A	Messa in rete degli istituti tramite cablaggio delle sedi	1			
2.2B	Laboratori multimediali funzionali all'utilizzo della rete	-			
2.2C	Supporti infrastrutturali a progetti di "Centri territoriali di servizio"	-			
4.1A	Centri risorse contro la dispersione scolastica e la frammentazione sociale	-			
4.1B	Centri risorse contro la dispersione scolastica e la frammentazione sociale - Completamenti	1			
4.2	Centri risorse contro la dispersione scolastica e l'esclusione sociale in aree periferiche e isolate	-			
Totale FESR		2			
	Totale	45	979	743	236

CZIC80800L - Istituto Comprensivo "G. da Fiore" - Carpoli					
Misura Azione	Denominazione	Progetti	Partec.	F	M
	FSE				
1.1A	Formazione ai nuovi linguaggi (multimedialità, informatica, telematica)	-			
1.1B	Promozione delle competenze linguistiche di base e di settore	-			
1.1C	Percorsi linguistici nei Paesi dell'Unione Europea	-			
1.1F	Imprese Formative Simulate	-			
1.1H	Helianthus	-			
1.2	Esperienze di stage nell'ambito dei percorsi di istruzione	-			
1.3	Supporto alla formazione in servizio del personale nel sistema dell'istruzione	-			
1.4	Sviluppo di centri polifunzionali di servizio per il supporto all'autonomia, la diffusione delle tecnologie, la creazione di reti	-			
1.4L	Sviluppo di centri polifunzionali di servizio per iniziative di carattere locale	-			
1.4N	Sviluppo di centri polifunzionali di servizio per iniziative di carattere nazionale	-			
3.1	Prevenzione della dispersione scolastica nella scuola di base	1			
3.2	Prevenzione della dispersione scolastica nella scuola secondaria superiore	-			
3.2B	Interventi contro la dispersione scolastica realizzati presso i Centri Risorse	2	163	81	82
5.1	Definizione di standard nell'ambito dell'Istruzione Tecnico Superiore integrata (I.F.T.S.)	-			
6.1	Istruzione permanente	2	31	16	15
7.1	Formazione dei docenti sulle problematiche delle pari opportunità	-			
7.2	Sostegno all'orientamento e allo sviluppo di competenze tecnico scientifiche e di promozione dell'imprenditorialità nelle scuole secondarie superiori	-			
7.3	Iniziative di orientamento e di rimotivazione allo studio per favorire l'inserimento e il reinserimento delle donne adulte nel mercato del lavoro	-			
Totale FSE		5	194	97	97
	FESR				
2.1A	Laboratori tecnologici di settore (Istituti professionali)	-			
2.1B	Laboratori tecnologici di settore (Istituti tecnici)	-			
2.1C	Laboratori linguistici, mediateche	-			
2.1D	Laboratori tecnologici per l'istruzione artistica	-			
2.1E	Laboratori per simulazione d'impresa	-			
2.1F	Laboratori scientifici e tecnologici nella scuola secondaria superiore	-			
2.1G	Laboratori ed infrastrutture tecnologiche per le scuole del I Ciclo	1			
2.2A	Messa in rete degli istituti tramite cablaggio delle sedi	-			
2.2B	Laboratori multimediali funzionali all'utilizzo della rete	-			
2.2C	Supporti infrastrutturali a progetti di "Centri territoriali di servizio"	-			
4.1A	Centri risorse contro la dispersione scolastica e la frammentazione sociale	-			
4.1B	Centri risorse contro la dispersione scolastica e la frammentazione sociale - Completamenti	-			
4.2	Centri risorse contro la dispersione scolastica e l'esclusione sociale in aree periferiche e isolate	1			
Totale FESR		2			
Totale		7	194	97	97

Misura Azione	Denominazione	Progetti	Partec.	F	M
	FSE				
1.1A	Formazione ai nuovi linguaggi (multimedialità, informatica, telematica)	3	15	4	11
1.1B	Promozione delle competenze linguistiche di base e di settore	1	14	4	10
1.1C	Percorsi linguistici nei Paesi dell'Unione Europea	-			
1.1F	Imprese Formative Simulate	-			
1.1H	Helianthus	1	713	379	334
1.2	Esperienze di stage nell'ambito dei percorsi di istruzione	3	30		30
1.3	Supporto alla formazione in servizio del personale nel sistema dell'istruzione	-			
1.4	Sviluppo di centri polifunzionali di servizio per il supporto all'autonomia, la diffusione delle tecnologie, la creazione di reti	-			
1.4L	Sviluppo di centri polifunzionali di servizio per iniziative di carattere locale	-			
1.4N	Sviluppo di centri polifunzionali di servizio per iniziative di carattere nazionale	-			
3.1	Prevenzione della dispersione scolastica nella scuola di base	-			
3.2	Prevenzione della dispersione scolastica nella scuola secondaria superiore	3	45		45
3.2B	Interventi contro la dispersione scolastica realizzati presso i Centri Risorse	-			
5.1	Definizione di standard nell'ambito dell'Istruzione Tecnico Superiore integrata (I.F.T.S.)	1	20	13	7
6.1	Istruzione permanente	6	86	1	85
7.1	Formazione dei docenti sulle problematiche delle pari opportunità	-			
7.2	Sostegno all'orientamento e allo sviluppo di competenze tecnico scientifiche e di promozione dell'imprenditorialità nelle scuole secondarie superiori	3	24	24	
7.3	Iniziative di orientamento e di rimotivazione allo studio per favorire l'inserimento e il reinserimento delle donne adulte nel mercato del lavoro	-			
Totale FSE		21	947	425	522
	FESR				
2.1A	Laboratori tecnologici di settore (Istituti professionali)	-			
2.1B	Laboratori tecnologici di settore (Istituti tecnici)	-			
2.1C	Laboratori linguistici, mediateche	-			
2.1D	Laboratori tecnologici per l'istruzione artistica	-			
2.1E	Laboratori per simulazione d'impresa	-			
2.1F	Laboratori scientifici e tecnologici nella scuola secondaria superiore	-			
2.1G	Laboratori ed infrastrutture tecnologiche per le scuole del I Ciclo	-			
2.2A	Messa in rete degli istituti tramite cablaggio delle sedi	2			
2.2B	Laboratori multimediali funzionali all'utilizzo della rete	1			
2.2C	Supporti infrastrutturali a progetti di "Centri territoriali di servizio"	-			
4.1A	Centri risorse contro la dispersione scolastica e la frammentazione sociale	-			
4.1B	Centri risorse contro la dispersione scolastica e la frammentazione sociale - Completamenti	1			
4.2	Centri risorse contro la dispersione scolastica e l'esclusione sociale in aree periferiche e isolate	-			
Totale FESR		4			
Totale		25	947	425	522

CZRH04000Q - Istituto Professionale di Stato per i Servizi Alberghieri e della Ristorazione - Soverato					
Misura Azione	Denominazione	Progetti	Partec.	F	M
	FSE				
1.1A	Formazione ai nuovi linguaggi (multimedialità, informatica, telematica)	9	141	68	73
1.1B	Promozione delle competenze linguistiche di base e di settore	1			
1.1C	Percorsi linguistici nei Paesi dell'Unione Europea	-			
1.1F	Imprese Formative Simulate	-			
1.1H	Helianthus	-			
1.2	Esperienze di stage nell'ambito dei percorsi di istruzione	34	639	182	457
1.3	Supporto alla formazione in servizio del personale nel sistema dell'istruzione	6	127	69	58
1.4	Sviluppo di centri polifunzionali di servizio per il supporto all'autonomia, la diffusione delle tecnologie, la creazione di reti	9	201	191	10
1.4L	Sviluppo di centri polifunzionali di servizio per iniziative di carattere locale	-			
1.4N	Sviluppo di centri polifunzionali di servizio per iniziative di carattere nazionale	3	33	18	15
3.1	Prevenzione della dispersione scolastica nella scuola di base	-			
3.2	Prevenzione della dispersione scolastica nella scuola secondaria superiore	4	215	39	176
3.2B	Interventi contro la dispersione scolastica realizzati presso i Centri Risorse	1	268	134	134
5.1	Definizione di standard nell'ambito dell'Istruzione Tecnico Superiore integrata (I.F.T.S.)	-			
6.1	Istruzione permanente	8	140	89	51
7.1	Formazione dei docenti sulle problematiche delle pari opportunità	2	36	32	4
7.2	Sostegno all'orientamento e allo sviluppo di competenze tecnico scientifiche e di promozione dell'imprenditorialità nelle scuole secondarie superiori	6	127	79	48
7.3	Iniziative di orientamento e di rimotivazione allo studio per favorire l'inserimento e il reinserimento delle donne adulte nel mercato del lavoro	3	124	124	
Totale FSE		86	2.051	1.025	1.026
	FESR				
2.1A	Laboratori tecnologici di settore (Istituti professionali)	-			
2.1B	Laboratori tecnologici di settore (Istituti tecnici)	-			
2.1C	Laboratori linguistici, mediateche	-			
2.1D	Laboratori tecnologici per l'istruzione artistica	-			
2.1E	Laboratori per simulazione d'impresa	-			
2.1F	Laboratori scientifici e tecnologici nella scuola secondaria superiore	-			
2.1G	Laboratori ed infrastrutture tecnologiche per le scuole del I Ciclo	-			
2.2A	Messa in rete degli istituti tramite cablaggio delle sedi	1			
2.2B	Laboratori multimediali funzionali all'utilizzo della rete	1			
2.2C	Supporti infrastrutturali a progetti di "Centri territoriali di servizio"	1			
4.1A	Centri risorse contro la dispersione scolastica e la frammentazione sociale	1			
4.1B	Centri risorse contro la dispersione scolastica e la frammentazione sociale - Completamenti	1			
4.2	Centri risorse contro la dispersione scolastica e l'esclusione sociale in aree periferiche e isolate	-			
Totale FESR		5			
Totale		94	2.051	1.025	1.026

Misura Azione	Denominazione	Progetti	Partec.	F	M
	FSE				
1.1A	Formazione ai nuovi linguaggi (multimedialità, informatica, telematica)	-			
1.1B	Promozione delle competenze linguistiche di base e di settore	-			
1.1C	Percorsi linguistici nei Paesi dell'Unione Europea	-			
1.1F	Imprese Formative Simulate	-			
1.1H	Helianthus	-			
1.2	Esperienze di stage nell'ambito dei percorsi di istruzione	-			
1.3	Supporto alla formazione in servizio del personale nel sistema dell'istruzione	-			
1.4	Sviluppo di centri polifunzionali di servizio per il supporto all'autonomia, la diffusione delle tecnologie, la creazione di reti	3	60	57	3
1.4L	Sviluppo di centri polifunzionali di servizio per iniziative di carattere locale	-			
1.4N	Sviluppo di centri polifunzionali di servizio per iniziative di carattere nazionale	-			
3.1	Prevenzione della dispersione scolastica nella scuola di base	-			
3.2	Prevenzione della dispersione scolastica nella scuola secondaria superiore	1	35	22	13
3.2B	Interventi contro la dispersione scolastica realizzati presso i Centri Risorse	2	275	193	82
5.1	Definizione di standard nell'ambito dell'Istruzione Tecnico Superiore integrata (I.F.T.S.)	-			
6.1	Istruzione permanente	-			
7.1	Formazione dei docenti sulle problematiche delle pari opportunità	-			
7.2	Sostegno all'orientamento e allo sviluppo di competenze tecnico scientifiche e di promozione dell'imprenditorialità nelle scuole secondarie superiori	4	140	82	58
7.3	Iniziative di orientamento e di rimotivazione allo studio per favorire l'inserimento e il reinserimento delle donne adulte nel mercato del lavoro	2	35	35	
Totale FSE		12	545	389	156
	FESR				
2.1A	Laboratori tecnologici di settore (Istituti professionali)	-			
2.1B	Laboratori tecnologici di settore (Istituti tecnici)	-			
2.1C	Laboratori linguistici, mediateche	-			
2.1D	Laboratori tecnologici per l'istruzione artistica	-			
2.1E	Laboratori per simulazione d'impresa	-			
2.1F	Laboratori scientifici e tecnologici nella scuola secondaria superiore	-			
2.1G	Laboratori ed infrastrutture tecnologiche per le scuole del I Ciclo	-			
2.2A	Messa in rete degli istituti tramite cablaggio delle sedi	-			
2.2B	Laboratori multimediali funzionali all'utilizzo della rete	-			
2.2C	Supporti infrastrutturali a progetti di “Centri territoriali di servizio”	1			
4.1A	Centri risorse contro la dispersione scolastica e la frammentazione sociale	1			
4.1B	Centri risorse contro la dispersione scolastica e la frammentazione sociale - Completamenti	-			
4.2	Centri risorse contro la dispersione scolastica e l'esclusione sociale in aree periferiche e isolate	-			
Totale FESR		2			
Totale		14	545	389	156

KRIC80700Q - Istituto Comprensivo Statale - Verzino

Misura Azione	Denominazione	Progetti	Partec.	F	M
	FSE				
1.1A	Formazione ai nuovi linguaggi (multimedialità, informatica, telematica)	-			
1.1B	Promozione delle competenze linguistiche di base e di settore	-			
1.1C	Percorsi linguistici nei Paesi dell'Unione Europea	-			
1.1F	Imprese Formative Simulate	-			
1.1H	Helianthus	-			
1.2	Esperienze di stage nell'ambito dei percorsi di istruzione	-			
1.3	Supporto alla formazione in servizio del personale nel sistema dell'istruzione	-			
1.4	Sviluppo di centri polifunzionali di servizio per il supporto all'autonomia, la diffusione delle tecnologie, la creazione di reti	-			
1.4L	Sviluppo di centri polifunzionali di servizio per iniziative di carattere locale	-			
1.4N	Sviluppo di centri polifunzionali di servizio per iniziative di carattere nazionale	-			
3.1	Prevenzione della dispersione scolastica nella scuola di base	-			
3.2	Prevenzione della dispersione scolastica nella scuola secondaria superiore	-			
3.2B	Interventi contro la dispersione scolastica realizzati presso i Centri Risorse	1			
5.1	Definizione di standard nell'ambito dell'Istruzione Tecnico Superiore integrata (I.E.T.S.)	-			
6.1	Istruzione permanente	4	43	28	15
7.1	Formazione dei docenti sulle problematiche delle pari opportunità	-			
7.2	Sostegno all'orientamento e allo sviluppo di competenze tecnico scientifiche e di promozione dell'imprenditorialità nelle scuole secondarie superiori	-			
7.3	Iniziative di orientamento e di rimotivazione allo studio per favorire l'inserimento e il reinserimento delle donne adulte nel mercato del lavoro	-			
	Totale FSE	5	43	28	15
	FESR				
2.1A	Laboratori tecnologici di settore (Istituti professionali)	-			
2.1B	Laboratori tecnologici di settore (Istituti tecnici)	-			
2.1C	Laboratori linguistici, mediateche	-			
2.1D	Laboratori tecnologici per l'istruzione artistica	-			
2.1E	Laboratori per simulazione d'impresa	-			
2.1F	Laboratori scientifici e tecnologici nella scuola secondaria superiore	-			
2.1G	Laboratori ed infrastrutture tecnologiche per le scuole del I Ciclo	1			
2.2A	Messa in rete degli istituti tramite cablaggio delle sedi	-			
2.2B	Laboratori multimediali funzionali all'utilizzo della rete	-			
2.2C	Supporti infrastrutturali a progetti di "Centri territoriali di servizio"	-			
4.1A	Centri risorse contro la dispersione scolastica e la frammentazione sociale	-			
4.1B	Centri risorse contro la dispersione scolastica e la frammentazione sociale - Completamenti	-			
4.2	Centri risorse contro la dispersione scolastica e l'esclusione sociale in aree periferiche e isolate	1			
	Totale FESR	2			
	Totale	7	43	28	15

Misura Azione	Denominazione	Progetti	Partec.	F	M
	FSE				
1.1A	Formazione ai nuovi linguaggi (multimedialità, informatica, telematica)	-			
1.1B	Promozione delle competenze linguistiche di base e di settore	-			
1.1C	Percorsi linguistici nei Paesi dell'Unione Europea	-			
1.1F	Imprese Formative Simulate	-			
1.1H	Helianthus	-			
1.2	Esperienze di stage nell'ambito dei percorsi di istruzione	20	312	148	164
1.3	Supporto alla formazione in servizio del personale nel sistema dell'istruzione	-			
1.4	Sviluppo di centri polifunzionali di servizio per il supporto all'autonomia, la diffusione delle tecnologie, la creazione di reti	-			
1.4L	Sviluppo di centri polifunzionali di servizio per iniziative di carattere locale	-			
1.4N	Sviluppo di centri polifunzionali di servizio per iniziative di carattere nazionale	-			
3.1	Prevenzione della dispersione scolastica nella scuola di base	-			
3.2	Prevenzione della dispersione scolastica nella scuola secondaria superiore	1	45	22	23
3.2B	Interventi contro la dispersione scolastica realizzati presso i Centri Risorse	1			
5.1	Definizione di standard nell'ambito dell'Istruzione Tecnico Superiore integrata (I.F.T.S.)	-			
6.1	Istruzione permanente	7	93	49	44
7.1	Formazione dei docenti sulle problematiche delle pari opportunità	1	20	10	10
7.2	Sostegno all'orientamento e allo sviluppo di competenze tecnico scientifiche e di promozione dell'imprenditorialità nelle scuole secondarie superiori	-			
7.3	Iniziative di orientamento e di rimotivazione allo studio per favorire l'inserimento e il reinserimento delle donne adulte nel mercato del lavoro	-			
Totale FSE		30	470	229	241
	FESR				
2.1A	Laboratori tecnologici di settore (Istituti professionali)	-			
2.1B	Laboratori tecnologici di settore (Istituti tecnici)	-			
2.1C	Laboratori linguistici, mediateche	-			
2.1D	Laboratori tecnologici per l'istruzione artistica	-			
2.1E	Laboratori per simulazione d'impresa	-			
2.1F	Laboratori scientifici e tecnologici nella scuola secondaria superiore	-			
2.1G	Laboratori ed infrastrutture tecnologiche per le scuole del I Ciclo	-			
2.2A	Messa in rete degli istituti tramite cablaggio delle sedi	2			
2.2B	Laboratori multimediali funzionali all'utilizzo della rete	2			
2.2C	Supporti infrastrutturali a progetti di "Centri territoriali di servizio"	-			
4.1A	Centri risorse contro la dispersione scolastica e la frammentazione sociale	-			
4.1B	Centri risorse contro la dispersione scolastica e la frammentazione sociale - Completamenti	-			
4.2	Centri risorse contro la dispersione scolastica e l'esclusione sociale in aree periferiche e isolate	1			
Totale FESR		5			
Totale		35	470	229	241

Misura Azione	Denominazione	Progetti	Partec.	F	M
	FSE				
1.1A	Formazione ai nuovi linguaggi (multimedialità, informatica, telematica)	7	109	40	69
1.1B	Promozione delle competenze linguistiche di base e di settore	4	86	69	17
1.1C	Percorsi linguistici nei Paesi dell’Unione Europea	-			
1.1F	Imprese Formative Simulate	-			
1.1H	Helianthus	-			
1.2	Esperienze di stage nell’ambito dei percorsi di istruzione	45	1.011	637	374
1.3	Supporto alla formazione in servizio del personale nel sistema dell’istruzione	7	134	113	21
1.4	Sviluppo di centri polifunzionali di servizio per il supporto all’autonomia, la diffusione delle tecnologie, la creazione di reti	5	20	20	
1.4L	Sviluppo di centri polifunzionali di servizio per iniziative di carattere locale	1			
1.4N	Sviluppo di centri polifunzionali di servizio per iniziative di carattere nazionale	4			
3.1	Prevenzione della dispersione scolastica nella scuola di base	-			
3.2	Prevenzione della dispersione scolastica nella scuola secondaria superiore	18	996	654	342
3.2B	Interventi contro la dispersione scolastica realizzati presso i Centri Risorse	2	266	159	107
5.1	Definizione di standard nell’ambito dell’Istruzione Tecnico Superiore integrata (I.F.T.S.)	-			
6.1	Istruzione permanente	-			
7.1	Formazione dei docenti sulle problematiche delle pari opportunità	-			
7.2	Sostegno all’orientamento e allo sviluppo di competenze tecnico scientifiche e di promozione dell’imprenditorialità nelle scuole secondarie superiori	2	23	20	3
7.3	Iniziative di orientamento e di rimotivazione allo studio per favorire l’inserimento e il reinserimento delle donne adulte nel mercato del lavoro	2			
Totale FSE		97	2.645	1.712	933
	FESR				
2.1A	Laboratori tecnologici di settore (Istituti professionali)	-			
2.1B	Laboratori tecnologici di settore (Istituti tecnici)	-			
2.1C	Laboratori linguistici, mediateche	-			
2.1D	Laboratori tecnologici per l’istruzione artistica	-			
2.1E	Laboratori per simulazione d’impresa	-			
2.1F	Laboratori scientifici e tecnologici nella scuola secondaria superiore	-			
2.1G	Laboratori ed infrastrutture tecnologiche per le scuole del I Ciclo	-			
2.2A	Messa in rete degli istituti tramite cablaggio delle sedi	1			
2.2B	Laboratori multimediali funzionali all’utilizzo della rete	1			
2.2C	Supporti infrastrutturali a progetti di “Centri territoriali di servizio”	-			
4.1A	Centri risorse contro la dispersione scolastica e la frammentazione sociale	-			
4.1B	Centri risorse contro la dispersione scolastica e la frammentazione sociale - Completamenti	-			
4.2	Centri risorse contro la dispersione scolastica e l’esclusione sociale in aree periferiche e isolate	-			
Totale FESR		2			
	Totale	103	2.645	1.712	933

Misura Azione	Denominazione	Progetti	Partec.	F	M
	FSE				
1.1A	Formazione ai nuovi linguaggi (multimedialità, informatica, telematica)	2	20	16	4
1.1B	Promozione delle competenze linguistiche di base e di settore	1	20	14	6
1.1C	Percorsi linguistici nei Paesi dell'Unione Europea	-			
1.1F	Imprese Formative Simulate	1	26	13	13
1.1H	Helianthus	-			
1.2	Esperienze di stage nell'ambito dei percorsi di istruzione	-			
1.3	Supporto alla formazione in servizio del personale nel sistema dell'istruzione	2	47	32	15
1.4	Sviluppo di centri polifunzionali di servizio per il supporto all'autonomia, la diffusione delle tecnologie, la creazione di reti	-			
1.4L	Sviluppo di centri polifunzionali di servizio per iniziative di carattere locale	-			
1.4N	Sviluppo di centri polifunzionali di servizio per iniziative di carattere nazionale	-			
3.1	Prevenzione della dispersione scolastica nella scuola di base	-			
3.2	Prevenzione della dispersione scolastica nella scuola secondaria superiore	-			
3.2B	Interventi contro la dispersione scolastica realizzati presso i Centri Risorse	2	230	142	88
5.1	Definizione di standard nell'ambito dell'Istruzione Tecnico Superiore integrata (I.E.T.S.)	-			
6.1	Istruzione permanente	-			
7.1	Formazione dei docenti sulle problematiche delle pari opportunità	-			
7.2	Sostegno all'orientamento e allo sviluppo di competenze tecnico scientifiche e di promozione dell'imprenditorialità nelle scuole secondarie superiori	-			
7.3	Iniziative di orientamento e di rimotivazione allo studio per favorire l'inserimento e il reinserimento delle donne adulte nel mercato del lavoro	-			
	Totale FSE	8	343	217	126
	FESR				
2.1A	Laboratori tecnologici di settore (Istituti professionali)	-			
2.1B	Laboratori tecnologici di settore (Istituti tecnici)	-			
2.1C	Laboratori linguistici, mediateche	-			
2.1D	Laboratori tecnologici per l'istruzione artistica	-			
2.1E	Laboratori per simulazione d'impresa	1			
2.1F	Laboratori scientifici e tecnologici nella scuola secondaria superiore	-			
2.1G	Laboratori ed infrastrutture tecnologiche per le scuole del I Ciclo	-			
2.2A	Messa in rete degli istituti tramite cablaggio delle sedi	-			
2.2B	Laboratori multimediali funzionali all'utilizzo della rete	-			
2.2C	Supporti infrastrutturali a progetti di "Centri territoriali di servizio"	-			
4.1A	Centri risorse contro la dispersione scolastica e la frammentazione sociale	1			
4.1B	Centri risorse contro la dispersione scolastica e la frammentazione sociale - Completamenti	-			
4.2	Centri risorse contro la dispersione scolastica e l'esclusione sociale in aree periferiche e isolate	-			
	Totale FESR	2			
	Totale	10	343	217	126

RCTF010003 - Istituto Tecnico Industriale Statale “A. Panella” - Reggio Calabria					
Misura Azione	Denominazione	Progetti	Partec.	F	M
	FSE				
1.1A	Formazione ai nuovi linguaggi (multimedialità, informatica, telematica)	10	194	33	161
1.1B	Promozione delle competenze linguistiche di base e di settore	11	206	36	170
1.1C	Percorsi linguistici nei Paesi dell’Unione Europea	-			
1.1F	Imprese Formative Simulate	-			
1.1H	Helianthus	8	1.251	648	603
1.2	Esperienze di stage nell’ambito dei percorsi di istruzione	-			
1.3	Supporto alla formazione in servizio del personale nel sistema dell’istruzione	10	174	130	44
1.4	Sviluppo di centri polifunzionali di servizio per il supporto all’autonomia, la diffusione delle tecnologie, la creazione di reti	12	192	187	5
1.4L	Sviluppo di centri polifunzionali di servizio per iniziative di carattere locale	-			
1.4N	Sviluppo di centri polifunzionali di servizio per iniziative di carattere nazionale	5	70	54	16
3.1	Prevenzione della dispersione scolastica nella scuola di base	-			
3.2	Prevenzione della dispersione scolastica nella scuola secondaria superiore	20	889	176	713
3.2B	Interventi contro la dispersione scolastica realizzati presso i Centri Risorse	1	291	93	198
5.1	Definizione di standard nell’ambito dell’Istruzione Tecnico Superiore integrata (I.F.T.S.)	2	100	50	50
6.1	Istruzione permanente	6	99	56	43
7.1	Formazione dei docenti sulle problematiche delle pari opportunità	-			
7.2	Sostegno all’orientamento e allo sviluppo di competenze tecnico scientifiche e di promozione dell’imprenditorialità nelle scuole secondarie superiori	-			
7.3	Iniziative di orientamento e di rimotivazione allo studio per favorire l’inserimento e il reinserimento delle donne adulte nel mercato del lavoro	-			
Totale FSE		85	3.466	1.463	2.003
	FESR				
2.1A	Laboratori tecnologici di settore (Istituti professionali)	-			
2.1B	Laboratori tecnologici di settore (Istituti tecnici)	1			
2.1C	Laboratori linguistici, mediateche	1			
2.1D	Laboratori tecnologici per l’istruzione artistica	-			
2.1E	Laboratori per simulazione d’impresa	-			
2.1F	Laboratori scientifici e tecnologici nella scuola secondaria superiore	-			
2.1G	Laboratori ed infrastrutture tecnologiche per le scuole del I Ciclo	-			
2.2A	Messa in rete degli istituti tramite cablaggio delle sedi	-			
2.2B	Laboratori multimediali funzionali all’utilizzo della rete	-			
2.2C	Supporti infrastrutturali a progetti di “Centri territoriali di servizio”	1			
4.1A	Centri risorse contro la dispersione scolastica e la frammentazione sociale	-			
4.1B	Centri risorse contro la dispersione scolastica e la frammentazione sociale - Completamenti	3			
4.2	Centri risorse contro la dispersione scolastica e l’esclusione sociale in aree periferiche e isolate	-			
Totale FESR		6			
Totale		102	3.466	1.463	2.003

Misura Azione	Denominazione	Progetti	Partec.	F	M
	FSE				
1.1A	Formazione ai nuovi linguaggi (multimedialità, informatica, telematica)	8	118	49	69
1.1B	Promozione delle competenze linguistiche di base e di settore	3	35	14	21
1.1C	Percorsi linguistici nei Paesi dell'Unione Europea	-			
1.1F	Imprese Formative Simulate	-			
1.1H	Helianthus	-			
1.2	Esperienze di stage nell'ambito dei percorsi di istruzione	13	216	101	115
1.3	Supporto alla formazione in servizio del personale nel sistema dell'istruzione	4	68	30	38
1.4	Sviluppo di centri polifunzionali di servizio per il supporto all'autonomia, la diffusione delle tecnologie, la creazione di reti	-			
1.4L	Sviluppo di centri polifunzionali di servizio per iniziative di carattere locale	-			
1.4N	Sviluppo di centri polifunzionali di servizio per iniziative di carattere nazionale	-			
3.1	Prevenzione della dispersione scolastica nella scuola di base	-			
3.2	Prevenzione della dispersione scolastica nella scuola secondaria superiore	-			
3.2B	Interventi contro la dispersione scolastica realizzati presso i Centri Risorse	-			
5.1	Definizione di standard nell'ambito dell'Istruzione Tecnico Superiore integrata (I.E.T.S.)	-			
6.1	Istruzione permanente	-			
7.1	Formazione dei docenti sulle problematiche delle pari opportunità	1	26	20	6
7.2	Sostegno all'orientamento e allo sviluppo di competenze tecnico scientifiche e di promozione dell'imprenditorialità nelle scuole secondarie superiori	3	71	56	15
7.3	Iniziative di orientamento e di rimotivazione allo studio per favorire l'inserimento e il reinserimento delle donne adulte nel mercato del lavoro	1	22	22	
Totale FSE		33	556	292	264
	FESR				
2.1A	Laboratori tecnologici di settore (Istituti professionali)	-			
2.1B	Laboratori tecnologici di settore (Istituti tecnici)	-			
2.1C	Laboratori linguistici, mediateche	-			
2.1D	Laboratori tecnologici per l'istruzione artistica	-			
2.1E	Laboratori per simulazione d'impresa	1			
2.1F	Laboratori scientifici e tecnologici nella scuola secondaria superiore	1			
2.1G	Laboratori ed infrastrutture tecnologiche per le scuole del I Ciclo	-			
2.2A	Messa in rete degli istituti tramite cablaggio delle sedi	3			
2.2B	Laboratori multimediali funzionali all'utilizzo della rete	3			
2.2C	Supporti infrastrutturali a progetti di "Centri territoriali di servizio"	-			
4.1A	Centri risorse contro la dispersione scolastica e la frammentazione sociale	-			
4.1B	Centri risorse contro la dispersione scolastica e la frammentazione sociale - Completamenti	1			
4.2	Centri risorse contro la dispersione scolastica e l'esclusione sociale in aree periferiche e isolate	-			
Totale FESR		9			
	Totale	42	556	292	264

VVTFO1000V - Istituto Tecnico Industriale "E. Fermi" - Vibo Valentia					
Misura Azione	Denominazione	Progetti	Partec.	F	M
	FSE				
1.1A	Formazione ai nuovi linguaggi (multimedialità, informatica, telematica)	5	115	4	111
1.1B	Promozione delle competenze linguistiche di base e di settore	3	38	5	33
1.1C	Percorsi linguistici nei Paesi dell'Unione Europea	1	15	4	11
1.1F	Imprese Formative Simulate	-			
1.1H	Helianthus	2	1.488	658	830
1.2	Esperienze di stage nell'ambito dei percorsi di istruzione	5	76	7	69
1.3	Supporto alla formazione in servizio del personale nel sistema dell'istruzione	5	85	51	34
1.4	Sviluppo di centri polifunzionali di servizio per il supporto all'autonomia, la diffusione delle tecnologie, la creazione di reti	-			
1.4L	Sviluppo di centri polifunzionali di servizio per iniziative di carattere locale	-			
1.4N	Sviluppo di centri polifunzionali di servizio per iniziative di carattere nazionale	-			
3.1	Prevenzione della dispersione scolastica nella scuola di base	-			
3.2	Prevenzione della dispersione scolastica nella scuola secondaria superiore	4	143	16	127
3.2B	Interventi contro la dispersione scolastica realizzati presso i Centri Risorse	1	279	131	148
5.1	Definizione di standard nell'ambito dell'Istruzione Tecnico Superiore integrata (I.F.T.S.)	-			
6.1	Istruzione permanente	-			
7.1	Formazione dei docenti sulle problematiche delle pari opportunità	-			
7.2	Sostegno all'orientamento e allo sviluppo di competenze tecnico scientifiche e di promozione dell'imprenditorialità nelle scuole secondarie superiori	-			
7.3	Iniziative di orientamento e di rimotivazione allo studio per favorire l'inserimento e il reinserimento delle donne adulte nel mercato del lavoro	-			
Totale FSE		26	2.239	876	1.363
	FESR				
2.1A	Laboratori tecnologici di settore (Istituti professionali)	-			
2.1B	Laboratori tecnologici di settore (Istituti tecnici)	1			
2.1C	Laboratori linguistici, mediateche	1			
2.1D	Laboratori tecnologici per l'istruzione artistica	-			
2.1E	Laboratori per simulazione d'impresa	-			
2.1F	Laboratori scientifici e tecnologici nella scuola secondaria superiore	1			
2.1G	Laboratori ed infrastrutture tecnologiche per le scuole del I Ciclo	-			
2.2A	Messa in rete degli istituti tramite cablaggio delle sedi	1			
2.2B	Laboratori multimediali funzionali all'utilizzo della rete	1			
2.2C	Supporti infrastrutturali a progetti di "Centri territoriali di servizio"	-			
4.1A	Centri risorse contro la dispersione scolastica e la frammentazione sociale	1			
4.1B	Centri risorse contro la dispersione scolastica e la frammentazione sociale - Completamenti	-			
4.2	Centri risorse contro la dispersione scolastica e l'esclusione sociale in aree periferiche e isolate	-			
Totale FESR		6			
	Totale	32	2.239	876	1.363

VVTH01000A - Istituto Tecnico Nautico - Pizzo					
Misura Azione	Denominazione	Progetti	Partec.	F	M
	FSE				
1.1A	Formazione ai nuovi linguaggi (multimedialità, informatica, telematica)	6	90	41	49
1.1B	Promozione delle competenze linguistiche di base e di settore	-			
1.1C	Percorsi linguistici nei Paesi dell'Unione Europea	-			
1.1F	Imprese Formative Simulate	1	19	12	7
1.1H	Helianthus	-			
1.2	Esperienze di stage nell'ambito dei percorsi di istruzione	-			
1.3	Supporto alla formazione in servizio del personale nel sistema dell'istruzione	2	36	30	6
1.4	Sviluppo di centri polifunzionali di servizio per il supporto all'autonomia, la diffusione delle tecnologie, la creazione di reti	-			
1.4L	Sviluppo di centri polifunzionali di servizio per iniziative di carattere locale	-			
1.4N	Sviluppo di centri polifunzionali di servizio per iniziative di carattere nazionale	-			
3.1	Prevenzione della dispersione scolastica nella scuola di base	-			
3.2	Prevenzione della dispersione scolastica nella scuola secondaria superiore	3	148	49	99
3.2B	Interventi contro la dispersione scolastica realizzati presso i Centri Risorse	1	169	62	107
5.1	Definizione di standard nell'ambito dell'Istruzione Tecnico Superiore integrata (I.E.T.S.)	-			
6.1	Istruzione permanente	2	25	22	3
7.1	Formazione dei docenti sulle problematiche delle pari opportunità	-			
7.2	Sostegno all'orientamento e allo sviluppo di competenze tecnico scientifiche e di promozione dell'imprenditorialità nelle scuole secondarie superiori	1			
7.3	Iniziative di orientamento e di rimotivazione allo studio per favorire l'inserimento e il reinserimento delle donne adulte nel mercato del lavoro	-			
Totale FSE		16	487	216	271
	FESR				
2.1A	Laboratori tecnologici di settore (Istituti professionali)	-			
2.1B	Laboratori tecnologici di settore (Istituti tecnici)	-			
2.1C	Laboratori linguistici, mediateche	-			
2.1D	Laboratori tecnologici per l'istruzione artistica	-			
2.1E	Laboratori per simulazione d'impresa	-			
2.1F	Laboratori scientifici e tecnologici nella scuola secondaria superiore	-			
2.1G	Laboratori ed infrastrutture tecnologiche per le scuole del I Ciclo	-			
2.2A	Messa in rete degli istituti tramite cablaggio delle sedi	1			
2.2B	Laboratori multimediali funzionali all'utilizzo della rete	1			
2.2C	Supporti infrastrutturali a progetti di "Centri territoriali di servizio"	-			
4.1A	Centri risorse contro la dispersione scolastica e la frammentazione sociale	-			
4.1B	Centri risorse contro la dispersione scolastica e la frammentazione sociale - Completamenti	1			
4.2	Centri risorse contro la dispersione scolastica e l'esclusione sociale in aree periferiche e isolate	-			
Totale FESR		3			
Totale		19	487	216	271

CENTRI RISORSE REGIONE CAMPANIA					
Misura Azione	Denominazione	Progetti	Partec.	F	M
	FSE				
1.1A	Formazione ai nuovi linguaggi (multimedialità, informatica, telematica)	202	3.531	1.646	1.885
1.1B	Promozione delle competenze linguistiche di base e di settore	74	1.351	845	506
1.1C	Percorsi linguistici nei Paesi dell'Unione Europea	8	70	56	14
1.1F	Imprese Formative Simulate	15	390	229	161
1.1H	Helianthus	3	2.085	1.030	1.055
1.2	Esperienze di stage nell'ambito dei percorsi di istruzione	233	4.630	2.414	2.216
1.3	Supporto alla formazione in servizio del personale nel sistema dell'istruzione	129	2.319	1.623	696
1.4	Sviluppo di centri polifunzionali di servizio per il supporto all'autonomia, la diffusione delle tecnologie, la creazione di reti	137	1.537	1.437	100
1.4L	Sviluppo di centri polifunzionali di servizio per iniziative di carattere locale	4	-	-	-
1.4N	Sviluppo di centri polifunzionali di servizio per iniziative di carattere nazionale	23	353	166	187
3.1	Prevenzione della dispersione scolastica nella scuola di base	7	609	298	311
3.2	Prevenzione della dispersione scolastica nella scuola secondaria superiore	162	7.952	3.519	4.433
3.2B	Interventi contro la dispersione scolastica realizzati presso i Centri Risorse	45	6.267	3.740	2.527
5.1	Definizione di standard nell'ambito dell'Istruzione Tecnico Superiore integrata (I.E.T.S.)	8	237	113	124
6.1	Istruzione permanente	144	2.486	1.606	880
7.1	Formazione dei docenti sulle problematiche delle pari opportunità	22	414	304	110
7.2	Sostegno all'orientamento e allo sviluppo di competenze tecnico scientifiche e di promozione dell'imprenditorialità nelle scuole secondarie superiori	59	1.282	1.022	260
7.3	Iniziative di orientamento e di rimotivazione allo studio per favorire l'inserimento e il reinserimento delle donne adulte nel mercato del lavoro	50	1.265	1.240	25
Totale FSE		1.325	36.778	21.288	15.490
	FESR				
2.1A	Laboratori tecnologici di settore (Istituti professionali)	3	-	-	-
2.1B	Laboratori tecnologici di settore (Istituti tecnici)	2	-	-	-
2.1C	Laboratori linguistici, mediateche	9	-	-	-
2.1D	Laboratori tecnologici per l'istruzione artistica	7	-	-	-
2.1E	Laboratori per simulazione d'impresa	1	-	-	-
2.1F	Laboratori scientifici e tecnologici nella scuola secondaria superiore	7	-	-	-
2.1G	Laboratori ed infrastrutture tecnologiche per le scuole del I Ciclo	7	-	-	-
2.2A	Messa in rete degli istituti tramite cablaggio delle sedi	23	-	-	-
2.2B	Laboratori multimediali funzionali all'utilizzo della rete	16	-	-	-
2.2C	Supporti infrastrutturali a progetti di "Centri territoriali di servizio"	2	-	-	-
4.1A	Centri risorse contro la dispersione scolastica e la frammentazione sociale	14	-	-	-
4.1B	Centri risorse contro la dispersione scolastica e la frammentazione sociale - Completamenti	4	-	-	-
4.2	Centri risorse contro la dispersione scolastica e l'esclusione sociale in aree periferiche e isolate	13	-	-	-
Totale FESR		108	-	-	-
	Totale	1.433	36.778	21.288	15.490

Misura Azione	Denominazione	Progetti	Partec.	F	M
	FSE				
1.1A	Formazione ai nuovi linguaggi (multimedialità, informatica, telematica)	-			
1.1B	Promozione delle competenze linguistiche di base e di settore	-			
1.1C	Percorsi linguistici nei Paesi dell'Unione Europea	-			
1.1F	Imprese Formative Simulate	-			
1.1H	Helianthus	-			
1.2	Esperienze di stage nell'ambito dei percorsi di istruzione	-			
1.3	Supporto alla formazione in servizio del personale nel sistema dell'istruzione	-			
1.4	Sviluppo di centri polifunzionali di servizio per il supporto all'autonomia, la diffusione delle tecnologie, la creazione di reti	-			
1.4L	Sviluppo di centri polifunzionali di servizio per iniziative di carattere locale	-			
1.4N	Sviluppo di centri polifunzionali di servizio per iniziative di carattere nazionale	-			
3.1	Prevenzione della dispersione scolastica nella scuola di base	5	461	217	244
3.2	Prevenzione della dispersione scolastica nella scuola secondaria superiore	-			
3.2B	Interventi contro la dispersione scolastica realizzati presso i Centri Risorse	2	342	234	108
5.1	Definizione di standard nell'ambito dell'Istruzione Tecnico Superiore integrata (I.F.T.S.)	-			
6.1	Istruzione permanente	2	23	19	4
7.1	Formazione dei docenti sulle problematiche delle pari opportunità	-			
7.2	Sostegno all'orientamento e allo sviluppo di competenze tecnico scientifiche e di promozione dell'imprenditorialità nelle scuole secondarie superiori	-			
7.3	Iniziative di orientamento e di rimotivazione allo studio per favorire l'inserimento e il reinserimento delle donne adulte nel mercato del lavoro	-			
Totale FSE		9	826	470	356
	FESR				
2.1A	Laboratori tecnologici di settore (Istituti professionali)	-			
2.1B	Laboratori tecnologici di settore (Istituti tecnici)	-			
2.1C	Laboratori linguistici, mediateche	-			
2.1D	Laboratori tecnologici per l'istruzione artistica	-			
2.1E	Laboratori per simulazione d'impresa	-			
2.1F	Laboratori scientifici e tecnologici nella scuola secondaria superiore	-			
2.1G	Laboratori ed infrastrutture tecnologiche per le scuole del I Ciclo	1			
2.2A	Messa in rete degli istituti tramite cablaggio delle sedi	-			
2.2B	Laboratori multimediali funzionali all'utilizzo della rete	-			
2.2C	Supporti infrastrutturali a progetti di "Centri territoriali di servizio"	-			
4.1A	Centri risorse contro la dispersione scolastica e la frammentazione sociale	-			
4.1B	Centri risorse contro la dispersione scolastica e la frammentazione sociale - Completamenti	-			
4.2	Centri risorse contro la dispersione scolastica e l'esclusione sociale in aree periferiche e isolate	2			
Totale FESR		3	-	-	-
Totale		12	826	470	356

Misura Azione	Denominazione	Progetti	Partec.	F	M
	FSE				
1.1A	Formazione ai nuovi linguaggi (multimedialità, informatica, telematica)	7	149	59	90
1.1B	Promozione delle competenze linguistiche di base e di settore	2	50	32	18
1.1C	Percorsi linguistici nei Paesi dell'Unione Europea	-			
1.1F	Imprese Formative Simulate	-			
1.1H	Helianthus	-			
1.2	Esperienze di stage nell'ambito dei percorsi di istruzione	7	145	73	72
1.3	Supporto alla formazione in servizio del personale nel sistema dell'istruzione	3	64	46	18
1.4	Sviluppo di centri polifunzionali di servizio per il supporto all'autonomia, la diffusione delle tecnologie, la creazione di reti	-			
1.4L	Sviluppo di centri polifunzionali di servizio per iniziative di carattere locale	-			
1.4N	Sviluppo di centri polifunzionali di servizio per iniziative di carattere nazionale	-			
3.1	Prevenzione della dispersione scolastica nella scuola di base	-			
3.2	Prevenzione della dispersione scolastica nella scuola secondaria superiore	3	191	83	108
3.2B	Interventi contro la dispersione scolastica realizzati presso i Centri Risorse	1			
5.1	Definizione di standard nell'ambito dell'Istruzione Tecnico Superiore integrata (I.F.T.S.)	-			
6.1	Istruzione permanente	2	27	11	16
7.1	Formazione dei docenti sulle problematiche delle pari opportunità	-			
7.2	Sostegno all'orientamento e allo sviluppo di competenze tecnico scientifiche e di promozione dell'imprenditorialità nelle scuole secondarie superiori	4	101	89	12
7.3	Iniziative di orientamento e di rimotivazione allo studio per favorire l'inserimento e il reinserimento delle donne adulte nel mercato del lavoro	-			
Totale FSE		29	727	393	334
	FESR				
2.1A	Laboratori tecnologici di settore (Istituti professionali)	-			
2.1B	Laboratori tecnologici di settore (Istituti tecnici)	-			
2.1C	Laboratori linguistici, mediateche	1			
2.1D	Laboratori tecnologici per l'istruzione artistica	-			
2.1E	Laboratori per simulazione d'impresa	-			
2.1F	Laboratori scientifici e tecnologici nella scuola secondaria superiore	-			
2.1G	Laboratori ed infrastrutture tecnologiche per le scuole del I Ciclo	-			
2.2A	Messa in rete degli istituti tramite cablaggio delle sedi	2			
2.2B	Laboratori multimediali funzionali all'utilizzo della rete	3			
2.2C	Supporti infrastrutturali a progetti di "Centri territoriali di servizio"	-			
4.1A	Centri risorse contro la dispersione scolastica e la frammentazione sociale	-			
4.1B	Centri risorse contro la dispersione scolastica e la frammentazione sociale - Completamenti	-			
4.2	Centri risorse contro la dispersione scolastica e l'esclusione sociale in aree periferiche e isolate	1			
Totale FESR		7	-	-	-
Totale		36	727	393	334

AVIS01300C - Istituto Tecnico Industriale di Stato “Majorana” - Grottaminarda					
Misura Azione	Denominazione	Progetti	Partec.	F	M
	FSE				
1.1A	Formazione ai nuovi linguaggi (multimedialità, informatica, telematica)	4	74	22	52
1.1B	Promozione delle competenze linguistiche di base e di settore	4	78	3	75
1.1C	Percorsi linguistici nei Paesi dell’Unione Europea	-			
1.1F	Imprese Formative Simulate	-	54	36	18
1.1H	Helianthus	-			
1.2	Esperienze di stage nell’ambito dei percorsi di istruzione	-			
1.3	Supporto alla formazione in servizio del personale nel sistema dell’istruzione	2	22	6	16
1.4	Sviluppo di centri polifunzionali di servizio per il supporto all’autonomia, la diffusione delle tecnologie, la creazione di reti	-			
1.4L	Sviluppo di centri polifunzionali di servizio per iniziative di carattere locale	-			
1.4N	Sviluppo di centri polifunzionali di servizio per iniziative di carattere nazionale	-			
3.1	Prevenzione della dispersione scolastica nella scuola di base	-			
3.2	Prevenzione della dispersione scolastica nella scuola secondaria superiore	3	175	92	83
3.2B	Interventi contro la dispersione scolastica realizzati presso i Centri Risorse	-			
5.1	Definizione di standard nell’ambito dell’Istruzione Tecnico Superiore integrata (I.F.T.S.)	-			
6.1	Istruzione permanente	-			
7.1	Formazione dei docenti sulle problematiche delle pari opportunità	-			
7.2	Sostegno all’orientamento e allo sviluppo di competenze tecnico scientifiche e di promozione dell’imprenditorialità nelle scuole secondarie superiori	2	55	55	
7.3	Iniziative di orientamento e di rimotivazione allo studio per favorire l’inserimento e il reinserimento delle donne adulte nel mercato del lavoro	4	96	95	1
	Totale FSE	19	554	309	245
	FESR				
2.1A	Laboratori tecnologici di settore (Istituti professionali)	-			
2.1B	Laboratori tecnologici di settore (Istituti tecnici)	-			
2.1C	Laboratori linguistici, mediateche	1			
2.1D	Laboratori tecnologici per l’istruzione artistica	1			
2.1E	Laboratori per simulazione d’impresa	-			
2.1F	Laboratori scientifici e tecnologici nella scuola secondaria superiore	1			
2.1G	Laboratori ed infrastrutture tecnologiche per le scuole del I Ciclo	-			
2.2A	Messa in rete degli istituti tramite cablaggio delle sedi	1			
2.2B	Laboratori multimediali funzionali all’utilizzo della rete	1			
2.2C	Supporti infrastrutturali a progetti di “Centri territoriali di servizio”	-			
4.1A	Centri risorse contro la dispersione scolastica e la frammentazione sociale	-			
4.1B	Centri risorse contro la dispersione scolastica e la frammentazione sociale - Completamenti	-			
4.2	Centri risorse contro la dispersione scolastica e l’esclusione sociale in aree periferiche e isolate	1			
	Totale FESR	6	-	-	-
	Totale	27	554	309	245

Misura Azione	Denominazione	Progetti	Partec.	F	M
	FSE				
1.1A	Formazione ai nuovi linguaggi (multimedialità, informatica, telematica)	10	166	38	128
1.1B	Promozione delle competenze linguistiche di base e di settore	-			
1.1C	Percorsi linguistici nei Paesi dell'Unione Europea	-			
1.1F	Imprese Formative Simulate	-			
1.1H	Helianthus	-			
1.2	Esperienze di stage nell'ambito dei percorsi di istruzione	37	635	246	389
1.3	Supporto alla formazione in servizio del personale nel sistema dell'istruzione	2	43	30	13
1.4	Sviluppo di centri polifunzionali di servizio per il supporto all'autonomia, la diffusione delle tecnologie, la creazione di reti	-			
1.4L	Sviluppo di centri polifunzionali di servizio per iniziative di carattere locale	-			
1.4N	Sviluppo di centri polifunzionali di servizio per iniziative di carattere nazionale	-			
3.1	Prevenzione della dispersione scolastica nella scuola di base	-			
3.2	Prevenzione della dispersione scolastica nella scuola secondaria superiore	15	709	133	576
3.2B	Interventi contro la dispersione scolastica realizzati presso i Centri Risorse	2	311	156	155
5.1	Definizione di standard nell'ambito dell'Istruzione Tecnico Superiore integrata (I.F.T.S.)	-			
6.1	Istruzione permanente	1			
7.1	Formazione dei docenti sulle problematiche delle pari opportunità	3	54	35	19
7.2	Sostegno all'orientamento e allo sviluppo di competenze tecnico scientifiche e di promozione dell'imprenditorialità nelle scuole secondarie superiori	3	69	52	17
7.3	Iniziative di orientamento e di rimotivazione allo studio per favorire l'inserimento e il reinserimento delle donne adulte nel mercato del lavoro	4	74	74	
Totale FSE		77	2.061	764	1.297
	FESR				
2.1A	Laboratori tecnologici di settore (Istituti professionali)	-			
2.1B	Laboratori tecnologici di settore (Istituti tecnici)	-			
2.1C	Laboratori linguistici, mediateche	-			
2.1D	Laboratori tecnologici per l'istruzione artistica	-			
2.1E	Laboratori per simulazione d'impresa	-			
2.1F	Laboratori scientifici e tecnologici nella scuola secondaria superiore	-			
2.1G	Laboratori ed infrastrutture tecnologiche per le scuole del I Ciclo	-			
2.2A	Messa in rete degli istituti tramite cablaggio delle sedi	1			
2.2B	Laboratori multimediali funzionali all'utilizzo della rete	-			
2.2C	Supporti infrastrutturali a progetti di "Centri territoriali di servizio"	-			
4.1A	Centri risorse contro la dispersione scolastica e la frammentazione sociale	1			
4.1B	Centri risorse contro la dispersione scolastica e la frammentazione sociale - Completamenti	-			
4.2	Centri risorse contro la dispersione scolastica e l'esclusione sociale in aree periferiche e isolate	-			
Totale FESR		2	-	-	-
Totale		79	2.061	764	1.297

BNIC81500Q - Istituto Comprensivo - Cautano

Misura Azione	Denominazione	Progetti	Partec.	F	M
	FSE				
1.1A	Formazione ai nuovi linguaggi (multimedialità, informatica, telematica)	-			
1.1B	Promozione delle competenze linguistiche di base e di settore	-			
1.1C	Percorsi linguistici nei Paesi dell'Unione Europea	-			
1.1F	Imprese Formative Simulate	-			
1.1H	Helianthus	-			
1.2	Esperienze di stage nell'ambito dei percorsi di istruzione	-			
1.3	Supporto alla formazione in servizio del personale nel sistema dell'istruzione	-			
1.4	Sviluppo di centri polifunzionali di servizio per il supporto all'autonomia, la diffusione delle tecnologie, la creazione di reti	-			
1.4L	Sviluppo di centri polifunzionali di servizio per iniziative di carattere locale	-			
1.4N	Sviluppo di centri polifunzionali di servizio per iniziative di carattere nazionale	-			
3.1	Prevenzione della dispersione scolastica nella scuola di base	-			
3.2	Prevenzione della dispersione scolastica nella scuola secondaria superiore	-			
3.2B	Interventi contro la dispersione scolastica realizzati presso i Centri Risorse	2	149	103	46
5.1	Definizione di standard nell'ambito dell'Istruzione Tecnico Superiore integrata (I.F.T.S.)	-			
6.1	Istruzione permanente	-			
7.1	Formazione dei docenti sulle problematiche delle pari opportunità	-			
7.2	Sostegno all'orientamento e allo sviluppo di competenze tecnico scientifiche e di promozione dell'imprenditorialità nelle scuole secondarie superiori	-			
7.3	Iniziative di orientamento e di rimotivazione allo studio per favorire l'inserimento e il reinserimento delle donne adulte nel mercato del lavoro	-			
	Totale FSE	2	149	103	46
	FESR				
2.1A	Laboratori tecnologici di settore (Istituti professionali)	-			
2.1B	Laboratori tecnologici di settore (Istituti tecnici)	-			
2.1C	Laboratori linguistici, mediateche	-			
2.1D	Laboratori tecnologici per l'istruzione artistica	-			
2.1E	Laboratori per simulazione d'impresa	-			
2.1F	Laboratori scientifici e tecnologici nella scuola secondaria superiore	-			
2.1G	Laboratori ed infrastrutture tecnologiche per le scuole del I Ciclo	1			
2.2A	Messa in rete degli istituti tramite cablaggio delle sedi	-			
2.2B	Laboratori multimediali funzionali all'utilizzo della rete	-			
2.2C	Supporti infrastrutturali a progetti di "Centri territoriali di servizio"	-			
4.1A	Centri risorse contro la dispersione scolastica e la frammentazione sociale	-			
4.1B	Centri risorse contro la dispersione scolastica e la frammentazione sociale - Completamenti	-			
4.2	Centri risorse contro la dispersione scolastica e l'esclusione sociale in aree periferiche e isolate	1			
	Totale FESR	2	-	-	-
	Totale	4	149	103	46

BNIC819003 - Istituto Comprensivo "E. De Filippo" - Morcone

Misura Azione	Denominazione	Progetti	Partec.	F	M
	FSE				
1.1A	Formazione ai nuovi linguaggi (multimedialità, informatica, telematica)	-			
1.1B	Promozione delle competenze linguistiche di base e di settore	-			
1.1C	Percorsi linguistici nei Paesi dell'Unione Europea	-			
1.1F	Imprese Formative Simulate	-			
1.1H	Helianthus	-			
1.2	Esperienze di stage nell'ambito dei percorsi di istruzione	-			
1.3	Supporto alla formazione in servizio del personale nel sistema dell'istruzione	-			
1.4	Sviluppo di centri polifunzionali di servizio per il supporto all'autonomia, la diffusione delle tecnologie, la creazione di reti	-			
1.4L	Sviluppo di centri polifunzionali di servizio per iniziative di carattere locale	-			
1.4N	Sviluppo di centri polifunzionali di servizio per iniziative di carattere nazionale	-			
3.1	Prevenzione della dispersione scolastica nella scuola di base	2	148	81	67
3.2	Prevenzione della dispersione scolastica nella scuola secondaria superiore	-			
3.2B	Interventi contro la dispersione scolastica realizzati presso i Centri Risorse	1	148	94	54
5.1	Definizione di standard nell'ambito dell'Istruzione Tecnico Superiore integrata (I.F.T.S.)	-			
6.1	Istruzione permanente	5	95	84	11
7.1	Formazione dei docenti sulle problematiche delle pari opportunità	-			
7.2	Sostegno all'orientamento e allo sviluppo di competenze tecnico scientifiche e di promozione dell'imprenditorialità nelle scuole secondarie superiori	-			
7.3	Iniziative di orientamento e di rimotivazione allo studio per favorire l'inserimento e il reinserimento delle donne adulte nel mercato del lavoro	-			
Totale FSE		8	391	259	132
	FESR				
2.1A	Laboratori tecnologici di settore (Istituti professionali)	-			
2.1B	Laboratori tecnologici di settore (Istituti tecnici)	-			
2.1C	Laboratori linguistici, mediateche	-			
2.1D	Laboratori tecnologici per l'istruzione artistica	-			
2.1E	Laboratori per simulazione d'impresa	-			
2.1F	Laboratori scientifici e tecnologici nella scuola secondaria superiore	-			
2.1G	Laboratori ed infrastrutture tecnologiche per le scuole del I Ciclo	1			
2.2A	Messa in rete degli istituti tramite cablaggio delle sedi	-			
2.2B	Laboratori multimediali funzionali all'utilizzo della rete	-			
2.2C	Supporti infrastrutturali a progetti di "Centri territoriali di servizio"	-			
4.1A	Centri risorse contro la dispersione scolastica e la frammentazione sociale	-			
4.1B	Centri risorse contro la dispersione scolastica e la frammentazione sociale - Completamenti	-			
4.2	Centri risorse contro la dispersione scolastica e l'esclusione sociale in aree periferiche e isolate	1			
Totale FESR		2	-	-	-
Totale		10	391	259	132

Misura Azione	Denominazione	Progetti	Partec.	F	M
	FSE				
1.1A	Formazione ai nuovi linguaggi (multimedialità, informatica, telematica)	3	61	32	29
1.1B	Promozione delle competenze linguistiche di base e di settore	2	46	24	22
1.1C	Percorsi linguistici nei Paesi dell'Unione Europea	-			
1.1F	Imprese Formative Simulate	-			
1.1H	Helianthus	-			
1.2	Esperienze di stage nell'ambito dei percorsi di istruzione	2	35	7	28
1.3	Supporto alla formazione in servizio del personale nel sistema dell'istruzione	5	72	39	33
1.4	Sviluppo di centri polifunzionali di servizio per il supporto all'autonomia, la diffusione delle tecnologie, la creazione di reti	-			
1.4L	Sviluppo di centri polifunzionali di servizio per iniziative di carattere locale	-			
1.4N	Sviluppo di centri polifunzionali di servizio per iniziative di carattere nazionale	-			
3.1	Prevenzione della dispersione scolastica nella scuola di base	-			
3.2	Prevenzione della dispersione scolastica nella scuola secondaria superiore	1	45	25	20
3.2B	Interventi contro la dispersione scolastica realizzati presso i Centri Risorse	2	98	55	43
5.1	Definizione di standard nell'ambito dell'Istruzione Tecnico Superiore integrata (I.E.T.S.)	-			
6.1	Istruzione permanente	1	20	13	7
7.1	Formazione dei docenti sulle problematiche delle pari opportunità	2	40	19	21
7.2	Sostegno all'orientamento e allo sviluppo di competenze tecnico scientifiche e di promozione dell'imprenditorialità nelle scuole secondarie superiori	1	30	28	2
7.3	Iniziative di orientamento e di rimotivazione allo studio per favorire l'inserimento e il reinserimento delle donne adulte nel mercato del lavoro	-			
Totale FSE		19	447	242	205
	FESR				
2.1A	Laboratori tecnologici di settore (Istituti professionali)	-			
2.1B	Laboratori tecnologici di settore (Istituti tecnici)	1			
2.1C	Laboratori linguistici, mediateche	-			
2.1D	Laboratori tecnologici per l'istruzione artistica	2			
2.1E	Laboratori per simulazione d'impresa	-			
2.1F	Laboratori scientifici e tecnologici nella scuola secondaria superiore	-			
2.1G	Laboratori ed infrastrutture tecnologiche per le scuole del I Ciclo	-			
2.2A	Messa in rete degli istituti tramite cablaggio delle sedi	2			
2.2B	Laboratori multimediali funzionali all'utilizzo della rete	2			
2.2C	Supporti infrastrutturali a progetti di "Centri territoriali di servizio"	-			
4.1A	Centri risorse contro la dispersione scolastica e la frammentazione sociale	-			
4.1B	Centri risorse contro la dispersione scolastica e la frammentazione sociale - Completamenti	-			
4.2	Centri risorse contro la dispersione scolastica e l'esclusione sociale in aree periferiche e isolate	2			
Totale FESR		9	-	-	-
	Totale	28	447	242	205

BNRC020009 - Istituto Professionale per i Servizi Commerciali "A. Moro" - Montesarchio					
Misura Azione	Denominazione	Progetti	Partec.	F	M
	FSE				
1.1A	Formazione ai nuovi linguaggi (multimedialità, informatica, telematica)	11	231	101	130
1.1B	Promozione delle competenze linguistiche di base e di settore	4	73	51	22
1.1C	Percorsi linguistici nei Paesi dell'Unione Europea	1			
1.1F	Imprese Formative Simulate	2	43	25	18
1.1H	Helianthus	-			
1.2	Esperienze di stage nell'ambito dei percorsi di istruzione	18	650	378	272
1.3	Supporto alla formazione in servizio del personale nel sistema dell'istruzione	5	115	65	50
1.4	Sviluppo di centri polifunzionali di servizio per il supporto all'autonomia, la diffusione delle tecnologie, la creazione di reti	-			
1.4L	Sviluppo di centri polifunzionali di servizio per iniziative di carattere locale	-			
1.4N	Sviluppo di centri polifunzionali di servizio per iniziative di carattere nazionale	-			
3.1	Prevenzione della dispersione scolastica nella scuola di base	-			
3.2	Prevenzione della dispersione scolastica nella scuola secondaria superiore	8	399	224	175
3.2B	Interventi contro la dispersione scolastica realizzati presso i Centri Risorse	1			
5.1	Definizione di standard nell'ambito dell'Istruzione Tecnico Superiore integrata (I.F.T.S.)	-			
6.1	Istruzione permanente	6	126	83	43
7.1	Formazione dei docenti sulle problematiche delle pari opportunità	-			
7.2	Sostegno all'orientamento e allo sviluppo di competenze tecnico scientifiche e di promozione dell'imprenditorialità nelle scuole secondarie superiori	6	120	107	13
7.3	Iniziative di orientamento e di rimotivazione allo studio per favorire l'inserimento e il reinserimento delle donne adulte nel mercato del lavoro	2	45	45	
Totale FSE		64	1.802	1.079	723
	FESR				
2.1A	Laboratori tecnologici di settore (Istituti professionali)	-			
2.1B	Laboratori tecnologici di settore (Istituti tecnici)	-			
2.1C	Laboratori linguistici, mediateche	1			
2.1D	Laboratori tecnologici per l'istruzione artistica	-			
2.1E	Laboratori per simulazione d'impresa	-			
2.1F	Laboratori scientifici e tecnologici nella scuola secondaria superiore	-			
2.1G	Laboratori ed infrastrutture tecnologiche per le scuole del I Ciclo	-			
2.2A	Messa in rete degli istituti tramite cablaggio delle sedi	1			
2.2B	Laboratori multimediali funzionali all'utilizzo della rete	1			
2.2C	Supporti infrastrutturali a progetti di "Centri territoriali di servizio"	-			
4.1A	Centri risorse contro la dispersione scolastica e la frammentazione sociale	-			
4.1B	Centri risorse contro la dispersione scolastica e la frammentazione sociale - Completamenti	-			
4.2	Centri risorse contro la dispersione scolastica e l'esclusione sociale in aree periferiche e isolate	1			
Totale FESR		4	-	-	-
	Totale	68	1.802	1.079	723

Misura Azione	Denominazione	Progetti	Partec.	F	M
	FSE				
1.1A	Formazione ai nuovi linguaggi (multimedialità, informatica, telematica)	6	71	29	42
1.1B	Promozione delle competenze linguistiche di base e di settore	6	91	61	30
1.1C	Percorsi linguistici nei Paesi dell'Unione Europea	-			
1.1F	Imprese Formative Simulate	-			
1.1H	Helianthus	-			
1.2	Esperienze di stage nell'ambito dei percorsi di istruzione	17	325	208	117
1.3	Supporto alla formazione in servizio del personale nel sistema dell'istruzione	7	127	94	33
1.4	Sviluppo di centri polifunzionali di servizio per il supporto all'autonomia, la diffusione delle tecnologie, la creazione di reti	-			
1.4L	Sviluppo di centri polifunzionali di servizio per iniziative di carattere locale	-			
1.4N	Sviluppo di centri polifunzionali di servizio per iniziative di carattere nazionale	-			
3.1	Prevenzione della dispersione scolastica nella scuola di base	-			
3.2	Prevenzione della dispersione scolastica nella scuola secondaria superiore	8	356	219	137
3.2B	Interventi contro la dispersione scolastica realizzati presso i Centri Risorse	2	233	151	82
5.1	Definizione di standard nell'ambito dell'Istruzione Tecnico Superiore integrata (I.F.T.S.)	-			
6.1	Istruzione permanente	9	163	120	43
7.1	Formazione dei docenti sulle problematiche delle pari opportunità	2	39	38	1
7.2	Sostegno all'orientamento e allo sviluppo di competenze tecnico scientifiche e di promozione dell'imprenditorialità nelle scuole secondarie superiori	6	123	123	
7.3	Iniziative di orientamento e di rimotivazione allo studio per favorire l'inserimento e il reinserimento delle donne adulte nel mercato del lavoro	4	136	136	
	Totale FSE	67	1.664	1.179	485
	FESR				
2.1A	Laboratori tecnologici di settore (Istituti professionali)	-			
2.1B	Laboratori tecnologici di settore (Istituti tecnici)	-			
2.1C	Laboratori linguistici, mediateche	-			
2.1D	Laboratori tecnologici per l'istruzione artistica	-			
2.1E	Laboratori per simulazione d'impresa	-			
2.1F	Laboratori scientifici e tecnologici nella scuola secondaria superiore	-			
2.1G	Laboratori ed infrastrutture tecnologiche per le scuole del I Ciclo	-			
2.2A	Messa in rete degli istituti tramite cablaggio delle sedi	1			
2.2B	Laboratori multimediali funzionali all'utilizzo della rete	-			
2.2C	Supporti infrastrutturali a progetti di "Centri territoriali di servizio"	-			
4.1A	Centri risorse contro la dispersione scolastica e la frammentazione sociale	-			
4.1B	Centri risorse contro la dispersione scolastica e la frammentazione sociale - Completamenti	-			
4.2	Centri risorse contro la dispersione scolastica e l'esclusione sociale in aree periferiche e isolate	-			
	Totale FESR	1	-	-	-
	Totale	68	1.664	1.179	485

Misura Azione	Denominazione	Progetti	Partec.	F	M
	FSE				
1.1A	Formazione ai nuovi linguaggi (multimedialità, informatica, telematica)	5	82	41	41
1.1B	Promozione delle competenze linguistiche di base e di settore	-			
1.1C	Percorsi linguistici nei Paesi dell'Unione Europea	-			
1.1F	Imprese Formative Simulate	-			
1.1H	Helianthus	-			
1.2	Esperienze di stage nell'ambito dei percorsi di istruzione	-			
1.3	Supporto alla formazione in servizio del personale nel sistema dell'istruzione	1	22	21	1
1.4	Sviluppo di centri polifunzionali di servizio per il supporto all'autonomia, la diffusione delle tecnologie, la creazione di reti	-			
1.4L	Sviluppo di centri polifunzionali di servizio per iniziative di carattere locale	-			
1.4N	Sviluppo di centri polifunzionali di servizio per iniziative di carattere nazionale	-			
3.1	Prevenzione della dispersione scolastica nella scuola di base	-			
3.2	Prevenzione della dispersione scolastica nella scuola secondaria superiore	7	411	254	157
3.2B	Interventi contro la dispersione scolastica realizzati presso i Centri Risorse	2	302	239	63
5.1	Definizione di standard nell'ambito dell'Istruzione Tecnico Superiore integrata (I.F.T.S.)	-			
6.1	Istruzione permanente	2	34	18	16
7.1	Formazione dei docenti sulle problematiche delle pari opportunità	3	49	37	12
7.2	Sostegno all'orientamento e allo sviluppo di competenze tecnico scientifiche e di promozione dell'imprenditorialità nelle scuole secondarie superiori	4	103	65	38
7.3	Iniziative di orientamento e di rimotivazione allo studio per favorire l'inserimento e il reinserimento delle donne adulte nel mercato del lavoro	-			
Totale FSE		24	1.003	675	328
	FESR				
2.1A	Laboratori tecnologici di settore (Istituti professionali)	-			
2.1B	Laboratori tecnologici di settore (Istituti tecnici)	-			
2.1C	Laboratori linguistici, mediateche	-			
2.1D	Laboratori tecnologici per l'istruzione artistica	-			
2.1E	Laboratori per simulazione d'impresa	-			
2.1F	Laboratori scientifici e tecnologici nella scuola secondaria superiore	1			
2.1G	Laboratori ed infrastrutture tecnologiche per le scuole del I Ciclo	-			
2.2A	Messa in rete degli istituti tramite cablaggio delle sedi	-			
2.2B	Laboratori multimediali funzionali all'utilizzo della rete	-			
2.2C	Supporti infrastrutturali a progetti di "Centri territoriali di servizio"	-			
4.1A	Centri risorse contro la dispersione scolastica e la frammentazione sociale	1			
4.1B	Centri risorse contro la dispersione scolastica e la frammentazione sociale - Completamenti	-			
4.2	Centri risorse contro la dispersione scolastica e l'esclusione sociale in aree periferiche e isolate	-			
Totale FESR		2	-	-	-
Totale		26	1.003	675	328

Misura Azione	Denominazione	Progetti	Partec.	F	M
	FSE				
1.1A	Formazione ai nuovi linguaggi (multimedialità, informatica, telematica)	16	307	107	200
1.1B	Promozione delle competenze linguistiche di base e di settore	9	188	109	79
1.1C	Percorsi linguistici nei Paesi dell'Unione Europea	2	16	12	4
1.1F	Imprese Formative Simulate	2	50	23	27
1.1H	Helianthus	-			
1.2	Esperienze di stage nell'ambito dei percorsi di istruzione	5	90	44	46
1.3	Supporto alla formazione in servizio del personale nel sistema dell'istruzione	12	229	135	94
1.4	Sviluppo di centri polifunzionali di servizio per il supporto all'autonomia, la diffusione delle tecnologie, la creazione di reti	20	286	271	15
1.4L	Sviluppo di centri polifunzionali di servizio per iniziative di carattere locale	1			
1.4N	Sviluppo di centri polifunzionali di servizio per iniziative di carattere nazionale	2	22	6	16
3.1	Prevenzione della dispersione scolastica nella scuola di base	-			
3.2	Prevenzione della dispersione scolastica nella scuola secondaria superiore	13	726	387	339
3.2B	Interventi contro la dispersione scolastica realizzati presso i Centri Risorse	3	550	330	220
5.1	Definizione di standard nell'ambito dell'Istruzione Tecnico Superiore integrata (I.F.T.S.)	-			
6.1	Istruzione permanente	17	340	235	105
7.1	Formazione dei docenti sulle problematiche delle pari opportunità	3	59	54	5
7.2	Sostegno all'orientamento e allo sviluppo di competenze tecnico scientifiche e di promozione dell'imprenditorialità nelle scuole secondarie superiori	1	20	20	
7.3	Iniziative di orientamento e di rimotivazione allo studio per favorire l'inserimento e il reinserimento delle donne adulte nel mercato del lavoro	4	189	189	
Totale FSE		110	3.072	1.922	1.150
	FESR				
2.1A	Laboratori tecnologici di settore (Istituti professionali)	-			
2.1B	Laboratori tecnologici di settore (Istituti tecnici)	-			
2.1C	Laboratori linguistici, mediateche	-			
2.1D	Laboratori tecnologici per l'istruzione artistica	-			
2.1E	Laboratori per simulazione d'impresa	-			
2.1F	Laboratori scientifici e tecnologici nella scuola secondaria superiore	-			
2.1G	Laboratori ed infrastrutture tecnologiche per le scuole del I Ciclo	-			
2.2A	Messa in rete degli istituti tramite cablaggio delle sedi	-			
2.2B	Laboratori multimediali funzionali all'utilizzo della rete	-			
2.2C	Supporti infrastrutturali a progetti di "Centri territoriali di servizio"	-			
4.1A	Centri risorse contro la dispersione scolastica e la frammentazione sociale	-			
4.1B	Centri risorse contro la dispersione scolastica e la frammentazione sociale - Completamenti	-			
4.2	Centri risorse contro la dispersione scolastica e l'esclusione sociale in aree periferiche e isolate	-			
Totale FESR		-	-	-	-
	Totale	110	3.072	1.922	1.150

Misura Azione	Denominazione	Progetti	Partec.	F	M
	FSE				
1.1A	Formazione ai nuovi linguaggi (multimedialità, informatica, telematica)	9	181	93	88
1.1B	Promozione delle competenze linguistiche di base e di settore	7	129	85	44
1.1C	Percorsi linguistici nei Paesi dell'Unione Europea	-			
1.1F	Imprese Formative Simulate	1	27	23	4
1.1H	Helianthus	-			
1.2	Esperienze di stage nell'ambito dei percorsi di istruzione	11	169	81	88
1.3	Supporto alla formazione in servizio del personale nel sistema dell'istruzione	11	193	160	33
1.4	Sviluppo di centri polifunzionali di servizio per il supporto all'autonomia, la diffusione delle tecnologie, la creazione di reti	5	61	61	
1.4L	Sviluppo di centri polifunzionali di servizio per iniziative di carattere locale	-			
1.4N	Sviluppo di centri polifunzionali di servizio per iniziative di carattere nazionale	3	3	1	2
3.1	Prevenzione della dispersione scolastica nella scuola di base	-			
3.2	Prevenzione della dispersione scolastica nella scuola secondaria superiore	14	716	280	436
3.2B	Interventi contro la dispersione scolastica realizzati presso i Centri Risorse	1	294	197	97
5.1	Definizione di standard nell'ambito dell'Istruzione Tecnico Superiore integrata (I.F.T.S.)	-			
6.1	Istruzione permanente	19	416	251	165
7.1	Formazione dei docenti sulle problematiche delle pari opportunità	-			
7.2	Sostegno all'orientamento e allo sviluppo di competenze tecnico scientifiche e di promozione dell'imprenditorialità nelle scuole secondarie superiori	1	43	30	13
7.3	Iniziative di orientamento e di rimotivazione allo studio per favorire l'inserimento e il reinserimento delle donne adulte nel mercato del lavoro	-			
Totale FSE		82	2.232	1.262	970
	FESR				
2.1A	Laboratori tecnologici di settore (Istituti professionali)	-			
2.1B	Laboratori tecnologici di settore (Istituti tecnici)	-			
2.1C	Laboratori linguistici, mediateche	-			
2.1D	Laboratori tecnologici per l'istruzione artistica	-			
2.1E	Laboratori per simulazione d'impresa	-			
2.1F	Laboratori scientifici e tecnologici nella scuola secondaria superiore	-			
2.1G	Laboratori ed infrastrutture tecnologiche per le scuole del I Ciclo	-			
2.2A	Messa in rete degli istituti tramite cablaggio delle sedi	1			
2.2B	Laboratori multimediali funzionali all'utilizzo della rete	1			
2.2C	Supporti infrastrutturali a progetti di "Centri territoriali di servizio"	1			
4.1A	Centri risorse contro la dispersione scolastica e la frammentazione sociale	-			
4.1B	Centri risorse contro la dispersione scolastica e la frammentazione sociale - Completamenti	1			
4.2	Centri risorse contro la dispersione scolastica e l'esclusione sociale in aree periferiche e isolate	-			
Totale FESR		4	-	-	-
	Totale	86	2.232	1.262	970

Misura Azione	Denominazione	Progetti	Partec.	F	M
	FSE				
1.1A	Formazione ai nuovi linguaggi (multimedialità, informatica, telematica)	1			
1.1B	Promozione delle competenze linguistiche di base e di settore	2	20	11	9
1.1C	Percorsi linguistici nei Paesi dell'Unione Europea	-			
1.1F	Imprese Formative Simulate	-			
1.1H	Helianthus	-			
1.2	Esperienze di stage nell'ambito dei percorsi di istruzione	-			
1.3	Supporto alla formazione in servizio del personale nel sistema dell'istruzione	1			
1.4	Sviluppo di centri polifunzionali di servizio per il supporto all'autonomia, la diffusione delle tecnologie, la creazione di reti	-			
1.4L	Sviluppo di centri polifunzionali di servizio per iniziative di carattere locale	-			
1.4N	Sviluppo di centri polifunzionali di servizio per iniziative di carattere nazionale	-			
3.1	Prevenzione della dispersione scolastica nella scuola di base	-			
3.2	Prevenzione della dispersione scolastica nella scuola secondaria superiore	-			
3.2B	Interventi contro la dispersione scolastica realizzati presso i Centri Risorse	1			
5.1	Definizione di standard nell'ambito dell'Istruzione Tecnico Superiore integrata (I.E.T.S.)	-			
6.1	Istruzione permanente	-			
7.1	Formazione dei docenti sulle problematiche delle pari opportunità	-			
7.2	Sostegno all'orientamento e allo sviluppo di competenze tecnico scientifiche e di promozione dell'imprenditorialità nelle scuole secondarie superiori	-			
7.3	Iniziative di orientamento e di rimotivazione allo studio per favorire l'inserimento e il reinserimento delle donne adulte nel mercato del lavoro	-			
Totale FSE		5	20	11	9
	FESR				
2.1A	Laboratori tecnologici di settore (Istituti professionali)	-			
2.1B	Laboratori tecnologici di settore (Istituti tecnici)	-			
2.1C	Laboratori linguistici, mediateche	-			
2.1D	Laboratori tecnologici per l'istruzione artistica	-			
2.1E	Laboratori per simulazione d'impresa	-			
2.1F	Laboratori scientifici e tecnologici nella scuola secondaria superiore	-			
2.1G	Laboratori ed infrastrutture tecnologiche per le scuole del I Ciclo	2			
2.2A	Messa in rete degli istituti tramite cablaggio delle sedi	-			
2.2B	Laboratori multimediali funzionali all'utilizzo della rete	-			
2.2C	Supporti infrastrutturali a progetti di "Centri territoriali di servizio"	-			
4.1A	Centri risorse contro la dispersione scolastica e la frammentazione sociale	-			
4.1B	Centri risorse contro la dispersione scolastica e la frammentazione sociale - Completamenti	-			
4.2	Centri risorse contro la dispersione scolastica e l'esclusione sociale in aree periferiche e isolate	1			
Totale FESR		3	-	-	-
	Totale	8	20	11	9

Misura Azione	Denominazione	Progetti	Partec.	F	M
	FSE				
1.1A	Formazione ai nuovi linguaggi (multimedialità, informatica, telematica)	-			
1.1B	Promozione delle competenze linguistiche di base e di settore	-			
1.1C	Percorsi linguistici nei Paesi dell'Unione Europea	-			
1.1F	Imprese Formative Simulate	2	40	28	12
1.1H	Helianthus	-			
1.2	Esperienze di stage nell'ambito dei percorsi di istruzione	4	79	36	43
1.3	Supporto alla formazione in servizio del personale nel sistema dell'istruzione	3	53	33	20
1.4	Sviluppo di centri polifunzionali di servizio per il supporto all'autonomia, la diffusione delle tecnologie, la creazione di reti	-			
1.4L	Sviluppo di centri polifunzionali di servizio per iniziative di carattere locale	-			
1.4N	Sviluppo di centri polifunzionali di servizio per iniziative di carattere nazionale	-			
3.1	Prevenzione della dispersione scolastica nella scuola di base	-			
3.2	Prevenzione della dispersione scolastica nella scuola secondaria superiore	2	81	36	45
3.2B	Interventi contro la dispersione scolastica realizzati presso i Centri Risorse	1			
5.1	Definizione di standard nell'ambito dell'Istruzione Tecnico Superiore integrata (I.F.T.S.)	-			
6.1	Istruzione permanente	-			
7.1	Formazione dei docenti sulle problematiche delle pari opportunità	-			
7.2	Sostegno all'orientamento e allo sviluppo di competenze tecnico scientifiche e di promozione dell'imprenditorialità nelle scuole secondarie superiori	-			
7.3	Iniziative di orientamento e di rimotivazione allo studio per favorire l'inserimento e il reinserimento delle donne adulte nel mercato del lavoro	-			
Totale FSE		12	253	133	120
	FESR				
2.1A	Laboratori tecnologici di settore (Istituti professionali)	-			
2.1B	Laboratori tecnologici di settore (Istituti tecnici)	-			
2.1C	Laboratori linguistici, mediateche	1			
2.1D	Laboratori tecnologici per l'istruzione artistica	-			
2.1E	Laboratori per simulazione d'impresa	-			
2.1F	Laboratori scientifici e tecnologici nella scuola secondaria superiore	1			
2.1G	Laboratori ed infrastrutture tecnologiche per le scuole del I Ciclo	-			
2.2A	Messa in rete degli istituti tramite cablaggio delle sedi	-			
2.2B	Laboratori multimediali funzionali all'utilizzo della rete	-			
2.2C	Supporti infrastrutturali a progetti di "Centri territoriali di servizio"	-			
4.1A	Centri risorse contro la dispersione scolastica e la frammentazione sociale	-			
4.1B	Centri risorse contro la dispersione scolastica e la frammentazione sociale - Completamenti	-			
4.2	Centri risorse contro la dispersione scolastica e l'esclusione sociale in aree periferiche e isolate	1			
Totale FESR		3	-	-	-
Totale		15	253	133	120

Misura Azione	Denominazione	Progetti	Partec.	F	M
	FSE				
1.1A	Formazione ai nuovi linguaggi (multimedialità, informatica, telematica)	7	143	89	54
1.1B	Promozione delle competenze linguistiche di base e di settore	-			
1.1C	Percorsi linguistici nei Paesi dell'Unione Europea	-			
1.1F	Imprese Formative Simulate	1	20	12	8
1.1H	Helianthus	-			
1.2	Esperienze di stage nell'ambito dei percorsi di istruzione	-			
1.3	Supporto alla formazione in servizio del personale nel sistema dell'istruzione	1	28	22	6
1.4	Sviluppo di centri polifunzionali di servizio per il supporto all'autonomia, la diffusione delle tecnologie, la creazione di reti	-			
1.4L	Sviluppo di centri polifunzionali di servizio per iniziative di carattere locale	-			
1.4N	Sviluppo di centri polifunzionali di servizio per iniziative di carattere nazionale	-			
3.1	Prevenzione della dispersione scolastica nella scuola di base	-			
3.2	Prevenzione della dispersione scolastica nella scuola secondaria superiore	4	320	166	154
3.2B	Interventi contro la dispersione scolastica realizzati presso i Centri Risorse	-			
5.1	Definizione di standard nell'ambito dell'Istruzione Tecnico Superiore integrata (I.F.T.S.)	-			
6.1	Istruzione permanente	-			
7.1	Formazione dei docenti sulle problematiche delle pari opportunità	-			
7.2	Sostegno all'orientamento e allo sviluppo di competenze tecnico scientifiche e di promozione dell'imprenditorialità nelle scuole secondarie superiori	-			
7.3	Iniziative di orientamento e di rimotivazione allo studio per favorire l'inserimento e il reinserimento delle donne adulte nel mercato del lavoro	-			
Totale FSE		13	511	289	222
	FESR				
2.1A	Laboratori tecnologici di settore (Istituti professionali)	-			
2.1B	Laboratori tecnologici di settore (Istituti tecnici)	-			
2.1C	Laboratori linguistici, mediateche	1			
2.1D	Laboratori tecnologici per l'istruzione artistica	-			
2.1E	Laboratori per simulazione d'impresa	1			
2.1F	Laboratori scientifici e tecnologici nella scuola secondaria superiore	-			
2.1G	Laboratori ed infrastrutture tecnologiche per le scuole del I Ciclo	-			
2.2A	Messa in rete degli istituti tramite cablaggio delle sedi	1			
2.2B	Laboratori multimediali funzionali all'utilizzo della rete	1			
2.2C	Supporti infrastrutturali a progetti di “Centri territoriali di servizio”	-			
4.1A	Centri risorse contro la dispersione scolastica e la frammentazione sociale	1			
4.1B	Centri risorse contro la dispersione scolastica e la frammentazione sociale - Completamenti	-			
4.2	Centri risorse contro la dispersione scolastica e l'esclusione sociale in aree periferiche e isolate	-			
Totale FESR		5	-	-	-
Totale		18	511	289	222

NAPM03000B - Istituto Superiore ad indirizzo liceale polispecialistico “Margherita di Savoia” - Napoli

Misura Azione	Denominazione	Progetti	Partec.	F	M
	FSE				
1.1A	Formazione ai nuovi linguaggi (multimedialità, informatica, telematica)	8	139	107	32
1.1B	Promozione delle competenze linguistiche di base e di settore	7	99	88	11
1.1C	Percorsi linguistici nei Paesi dell'Unione Europea	2	19	16	3
1.1F	Imprese Formative Simulate	-			
1.1H	Helianthus	-			
1.2	Esperienze di stage nell'ambito dei percorsi di istruzione	-			
1.3	Supporto alla formazione in servizio del personale nel sistema dell'istruzione	5	60	44	16
1.4	Sviluppo di centri polifunzionali di servizio per il supporto all'autonomia, la diffusione delle tecnologie, la creazione di reti	-			
1.4L	Sviluppo di centri polifunzionali di servizio per iniziative di carattere locale	-			
1.4N	Sviluppo di centri polifunzionali di servizio per iniziative di carattere nazionale	-			
3.1	Prevenzione della dispersione scolastica nella scuola di base	-			
3.2	Prevenzione della dispersione scolastica nella scuola secondaria superiore	8	213	130	83
3.2B	Interventi contro la dispersione scolastica realizzati presso i Centri Risorse	1			
5.1	Definizione di standard nell'ambito dell'Istruzione Tecnico Superiore integrata (I.E.T.S.)	-			
6.1	Istruzione permanente	4	36	27	9
7.1	Formazione dei docenti sulle problematiche delle pari opportunità	2	37	31	6
7.2	Sostegno all'orientamento e allo sviluppo di competenze tecnico scientifiche e di promozione dell'imprenditorialità nelle scuole secondarie superiori	2	65	57	8
7.3	Iniziative di orientamento e di rimotivazione allo studio per favorire l'inserimento e il reinserimento delle donne adulte nel mercato del lavoro	4	66	66	
Totale FSE		43	734	566	168
	FESR				
2.1A	Laboratori tecnologici di settore (Istituti professionali)	-			
2.1B	Laboratori tecnologici di settore (Istituti tecnici)	-			
2.1C	Laboratori linguistici, mediateche	-			
2.1D	Laboratori tecnologici per l'istruzione artistica	-			
2.1E	Laboratori per simulazione d'impresa	-			
2.1F	Laboratori scientifici e tecnologici nella scuola secondaria superiore	1			
2.1G	Laboratori ed infrastrutture tecnologiche per le scuole del I Ciclo	-			
2.2A	Messa in rete degli istituti tramite cablaggio delle sedi	-			
2.2B	Laboratori multimediali funzionali all'utilizzo della rete	-			
2.2C	Supporti infrastrutturali a progetti di “Centri territoriali di servizio”	-			
4.1A	Centri risorse contro la dispersione scolastica e la frammentazione sociale	1			
4.1B	Centri risorse contro la dispersione scolastica e la frammentazione sociale - Completamenti	-			
4.2	Centri risorse contro la dispersione scolastica e l'esclusione sociale in aree periferiche e isolate	-			
Totale FESR		2	-	-	-
	Totale	45	734	566	168

NARC10000X - Istituto Professionale di Stato per i Servizi Commerciali e Turistici "Miano" - Napoli

Misura Azione	Denominazione	Progetti	Partec.	F	M
	FSE				
1.1A	Formazione ai nuovi linguaggi (multimedialità, informatica, telematica)	12	220	159	61
1.1B	Promozione delle competenze linguistiche di base e di settore	-			
1.1C	Percorsi linguistici nei Paesi dell'Unione Europea	-			
1.1F	Imprese Formative Simulate	2	40	28	12
1.1H	Helianthus	-			
1.2	Esperienze di stage nell'ambito dei percorsi di istruzione	22	443	323	120
1.3	Supporto alla formazione in servizio del personale nel sistema dell'istruzione	2	35	30	5
1.4	Sviluppo di centri polifunzionali di servizio per il supporto all'autonomia, la diffusione delle tecnologie, la creazione di reti	-			
1.4L	Sviluppo di centri polifunzionali di servizio per iniziative di carattere locale	1			
1.4N	Sviluppo di centri polifunzionali di servizio per iniziative di carattere nazionale	2	57	37	20
3.1	Prevenzione della dispersione scolastica nella scuola di base	-			
3.2	Prevenzione della dispersione scolastica nella scuola secondaria superiore	4	165	123	42
3.2B	Interventi contro la dispersione scolastica realizzati presso i Centri Risorse	2	640	434	206
5.1	Definizione di standard nell'ambito dell'Istruzione Tecnico Superiore integrata (I.F.T.S.)	-			
6.1	Istruzione permanente	6	100	74	26
7.1	Formazione dei docenti sulle problematiche delle pari opportunità	-			
7.2	Sostegno all'orientamento e allo sviluppo di competenze tecnico scientifiche e di promozione dell'imprenditorialità nelle scuole secondarie superiori	-			
7.3	Iniziative di orientamento e di rimotivazione allo studio per favorire l'inserimento e il reinserimento delle donne adulte nel mercato del lavoro	5	66	66	
	Totale FSE	58	1.766	1.274	492
	FESR				
2.1A	Laboratori tecnologici di settore (Istituti professionali)	-			
2.1B	Laboratori tecnologici di settore (Istituti tecnici)	-			
2.1C	Laboratori linguistici, mediateche	1			
2.1D	Laboratori tecnologici per l'istruzione artistica	-			
2.1E	Laboratori per simulazione d'impresa	-			
2.1F	Laboratori scientifici e tecnologici nella scuola secondaria superiore	-			
2.1G	Laboratori ed infrastrutture tecnologiche per le scuole del I Ciclo	-			
2.2A	Messa in rete degli istituti tramite cablaggio delle sedi	1			
2.2B	Laboratori multimediali funzionali all'utilizzo della rete	-			
2.2C	Supporti infrastrutturali a progetti di "Centri territoriali di servizio"	-			
4.1A	Centri risorse contro la dispersione scolastica e la frammentazione sociale	1			
4.1B	Centri risorse contro la dispersione scolastica e la frammentazione sociale - Completamenti	1			
4.2	Centri risorse contro la dispersione scolastica e l'esclusione sociale in aree periferiche e isolate	-			
	Totale FESR	4	-	-	-
	Totale	62	1.766	1.274	492

NARC11000E - Istituto Professionale di Stato per i Servizi Commerciali “Europa” - Pomigliano d'Arco

Misura Azione	Denominazione	Progetti	Partec.	F	M
	FSE				
1.1A	Formazione ai nuovi linguaggi (multimedialità, informatica, telematica)	10	167	111	56
1.1B	Promozione delle competenze linguistiche di base e di settore	3	67	60	7
1.1C	Percorsi linguistici nei Paesi dell'Unione Europea	-			
1.1F	Imprese Formative Simulate	2	39	26	13
1.1H	Helianthus	-			
1.2	Esperienze di stage nell'ambito dei percorsi di istruzione	27	442	293	149
1.3	Supporto alla formazione in servizio del personale nel sistema dell'istruzione	3	48	35	13
1.4	Sviluppo di centri polifunzionali di servizio per il supporto all'autonomia, la diffusione delle tecnologie, la creazione di reti	-			
1.4L	Sviluppo di centri polifunzionali di servizio per iniziative di carattere locale	-			
1.4N	Sviluppo di centri polifunzionali di servizio per iniziative di carattere nazionale	-			
3.1	Prevenzione della dispersione scolastica nella scuola di base	-			
3.2	Prevenzione della dispersione scolastica nella scuola secondaria superiore	14	771	418	353
3.2B	Interventi contro la dispersione scolastica realizzati presso i Centri Risorse	2	200	110	90
5.1	Definizione di standard nell'ambito dell'Istruzione Tecnico Superiore integrata (I.E.T.S.)	-			
6.1	Istruzione permanente	2	28	15	13
7.1	Formazione dei docenti sulle problematiche delle pari opportunità	-			
7.2	Sostegno all'orientamento e allo sviluppo di competenze tecnico scientifiche e di promozione dell'imprenditorialità nelle scuole secondarie superiori	-			
7.3	Iniziative di orientamento e di rimotivazione allo studio per favorire l'inserimento e il reinserimento delle donne adulte nel mercato del lavoro	4	89	89	
Totale FSE		67	1.851	1.157	694
	FESR				
2.1A	Laboratori tecnologici di settore (Istituti professionali)	1			
2.1B	Laboratori tecnologici di settore (Istituti tecnici)	-			
2.1C	Laboratori linguistici, mediateche	-			
2.1D	Laboratori tecnologici per l'istruzione artistica	-			
2.1E	Laboratori per simulazione d'impresa	-			
2.1F	Laboratori scientifici e tecnologici nella scuola secondaria superiore	-			
2.1G	Laboratori ed infrastrutture tecnologiche per le scuole del I Ciclo	-			
2.2A	Messa in rete degli istituti tramite cablaggio delle sedi	1			
2.2B	Laboratori multimediali funzionali all'utilizzo della rete	-			
2.2C	Supporti infrastrutturali a progetti di “Centri territoriali di servizio”	-			
4.1A	Centri risorse contro la dispersione scolastica e la frammentazione sociale	1			
4.1B	Centri risorse contro la dispersione scolastica e la frammentazione sociale - Completamenti	-			
4.2	Centri risorse contro la dispersione scolastica e l'esclusione sociale in aree periferiche e isolate	-			
Totale FESR		3	-	-	-
	Totale	70	1.851	1.157	694

Misura Azione	Denominazione	Progetti	Partec.	F	M
	FSE				
1.1A	Formazione ai nuovi linguaggi (multimedialità, informatica, telematica)	1	15	5	10
1.1B	Promozione delle competenze linguistiche di base e di settore	-			
1.1C	Percorsi linguistici nei Paesi dell'Unione Europea	-			
1.1F	Imprese Formative Simulate	-			
1.1H	Helianthus	-			
1.2	Esperienze di stage nell'ambito dei percorsi di istruzione	13	237	26	211
1.3	Supporto alla formazione in servizio del personale nel sistema dell'istruzione	2	35	17	18
1.4	Sviluppo di centri polifunzionali di servizio per il supporto all'autonomia, la diffusione delle tecnologie, la creazione di reti	12	242	236	6
1.4L	Sviluppo di centri polifunzionali di servizio per iniziative di carattere locale	-			
1.4N	Sviluppo di centri polifunzionali di servizio per iniziative di carattere nazionale	-			
3.1	Prevenzione della dispersione scolastica nella scuola di base	-			
3.2	Prevenzione della dispersione scolastica nella scuola secondaria superiore	1	63	25	38
3.2B	Interventi contro la dispersione scolastica realizzati presso i Centri Risorse	1	217	113	104
5.1	Definizione di standard nell'ambito dell'Istruzione Tecnico Superiore integrata (I.F.T.S.)	-			
6.1	Istruzione permanente	-			
7.1	Formazione dei docenti sulle problematiche delle pari opportunità	-			
7.2	Sostegno all'orientamento e allo sviluppo di competenze tecnico scientifiche e di promozione dell'imprenditorialità nelle scuole secondarie superiori	3	62	44	18
7.3	Iniziative di orientamento e di rimotivazione allo studio per favorire l'inserimento e il reinserimento delle donne adulte nel mercato del lavoro	1	23	23	
Totale FSE		34	894	489	405
	FESR				
2.1A	Laboratori tecnologici di settore (Istituti professionali)	2			
2.1B	Laboratori tecnologici di settore (Istituti tecnici)	-			
2.1C	Laboratori linguistici, mediateche	-			
2.1D	Laboratori tecnologici per l'istruzione artistica	-			
2.1E	Laboratori per simulazione d'impresa	-			
2.1F	Laboratori scientifici e tecnologici nella scuola secondaria superiore	-			
2.1G	Laboratori ed infrastrutture tecnologiche per le scuole del I Ciclo	-			
2.2A	Messa in rete degli istituti tramite cablaggio delle sedi	-			
2.2B	Laboratori multimediali funzionali all'utilizzo della rete	-			
2.2C	Supporti infrastrutturali a progetti di "Centri territoriali di servizio"	-			
4.1A	Centri risorse contro la dispersione scolastica e la frammentazione sociale	-			
4.1B	Centri risorse contro la dispersione scolastica e la frammentazione sociale - Completamenti	-			
4.2	Centri risorse contro la dispersione scolastica e l'esclusione sociale in aree periferiche e isolate	-			
Totale FESR		2	-	-	-
Totale		36	894	489	405

Misura Azione	Denominazione	Progetti	Partec.	F	M
	FSE				
1.1A	Formazione ai nuovi linguaggi (multimedialità, informatica, telematica)	11	212	47	165
1.1B	Promozione delle competenze linguistiche di base e di settore	1	17	6	11
1.1C	Percorsi linguistici nei Paesi dell'Unione Europea	-			
1.1F	Imprese Formative Simulate	-			
1.1H	Helianthus	1	681	400	281
1.2	Esperienze di stage nell'ambito dei percorsi di istruzione	20	441	111	330
1.3	Supporto alla formazione in servizio del personale nel sistema dell'istruzione	7	126	89	37
1.4	Sviluppo di centri polifunzionali di servizio per il supporto all'autonomia, la diffusione delle tecnologie, la creazione di reti	80	672	611	61
1.4L	Sviluppo di centri polifunzionali di servizio per iniziative di carattere locale	1			
1.4N	Sviluppo di centri polifunzionali di servizio per iniziative di carattere nazionale	3	50	29	21
3.1	Prevenzione della dispersione scolastica nella scuola di base	-			
3.2	Prevenzione della dispersione scolastica nella scuola secondaria superiore	19	832	317	515
3.2B	Interventi contro la dispersione scolastica realizzati presso i Centri Risorse	4	808	482	326
5.1	Definizione di standard nell'ambito dell'Istruzione Tecnico Superiore integrata (I.F.T.S.)	3	94	43	51
6.1	Istruzione permanente	1	29	24	5
7.1	Formazione dei docenti sulle problematiche delle pari opportunità	4	69	48	21
7.2	Sostegno all'orientamento e allo sviluppo di competenze tecnico scientifiche e di promozione dell'imprenditorialità nelle scuole secondarie superiori	8	191	121	70
7.3	Iniziative di orientamento e di rimotivazione allo studio per favorire l'inserimento e il reinserimento delle donne adulte nel mercato del lavoro	2	115	115	
	Totale FSE	165	4.337	2.443	1.894
	FESR				
2.1A	Laboratori tecnologici di settore (Istituti professionali)	-			
2.1B	Laboratori tecnologici di settore (Istituti tecnici)	-			
2.1C	Laboratori linguistici, mediateche	-			
2.1D	Laboratori tecnologici per l'istruzione artistica	-			
2.1E	Laboratori per simulazione d'impresa	-			
2.1F	Laboratori scientifici e tecnologici nella scuola secondaria superiore	1			
2.1G	Laboratori ed infrastrutture tecnologiche per le scuole del I Ciclo	-			
2.2A	Messa in rete degli istituti tramite cablaggio delle sedi	1			
2.2B	Laboratori multimediali funzionali all'utilizzo della rete	1			
2.2C	Supporti infrastrutturali a progetti di "Centri territoriali di servizio"	1			
4.1A	Centri risorse contro la dispersione scolastica e la frammentazione sociale	-			
4.1B	Centri risorse contro la dispersione scolastica e la frammentazione sociale - Completamenti	1			
4.2	Centri risorse contro la dispersione scolastica e l'esclusione sociale in aree periferiche e isolate	-			
	Totale FESR	5	-	-	-
	Totale	170	4.337	2.443	1.894

Misura Azione	Denominazione	Progetti	Partec.	F	M
	FSE				
1.1A	Formazione ai nuovi linguaggi (multimedialità, informatica, telematica)	-			
1.1B	Promozione delle competenze linguistiche di base e di settore	2	20	13	7
1.1C	Percorsi linguistici nei Paesi dell'Unione Europea	2	15	13	2
1.1F	Imprese Formative Simulate	-			
1.1H	Helianthus	-			
1.2	Esperienze di stage nell'ambito dei percorsi di istruzione	-			
1.3	Supporto alla formazione in servizio del personale nel sistema dell'istruzione	-			
1.4	Sviluppo di centri polifunzionali di servizio per il supporto all'autonomia, la diffusione delle tecnologie, la creazione di reti	-			
1.4L	Sviluppo di centri polifunzionali di servizio per iniziative di carattere locale	-			
1.4N	Sviluppo di centri polifunzionali di servizio per iniziative di carattere nazionale	-			
3.1	Prevenzione della dispersione scolastica nella scuola di base	-			
3.2	Prevenzione della dispersione scolastica nella scuola secondaria superiore	5	163	72	91
3.2B	Interventi contro la dispersione scolastica realizzati presso i Centri Risorse	1			
5.1	Definizione di standard nell'ambito dell'Istruzione Tecnico Superiore integrata (I.F.T.S.)	-			
6.1	Istruzione permanente	-			
7.1	Formazione dei docenti sulle problematiche delle pari opportunità	-			
7.2	Sostegno all'orientamento e allo sviluppo di competenze tecnico scientifiche e di promozione dell'imprenditorialità nelle scuole secondarie superiori	2	16	15	1
7.3	Iniziative di orientamento e di rimotivazione allo studio per favorire l'inserimento e il reinserimento delle donne adulte nel mercato del lavoro	1	15	15	
Totale FSE		13	229	128	101
	FESR				
2.1A	Laboratori tecnologici di settore (Istituti professionali)	-			
2.1B	Laboratori tecnologici di settore (Istituti tecnici)	-			
2.1C	Laboratori linguistici, mediateche	1			
2.1D	Laboratori tecnologici per l'istruzione artistica	1			
2.1E	Laboratori per simulazione d'impresa	-			
2.1F	Laboratori scientifici e tecnologici nella scuola secondaria superiore	-			
2.1G	Laboratori ed infrastrutture tecnologiche per le scuole del I Ciclo	-			
2.2A	Messa in rete degli istituti tramite cablaggio delle sedi	1			
2.2B	Laboratori multimediali funzionali all'utilizzo della rete	1			
2.2C	Supporti infrastrutturali a progetti di "Centri territoriali di servizio"	-			
4.1A	Centri risorse contro la dispersione scolastica e la frammentazione sociale	1			
4.1B	Centri risorse contro la dispersione scolastica e la frammentazione sociale - Completamenti	-			
4.2	Centri risorse contro la dispersione scolastica e l'esclusione sociale in aree periferiche e isolate	-			
Totale FESR		5	-	-	-
Totale		18	229	128	101

Misura Azione	Denominazione	Progetti	Partec.	F	M
	FSE				
1.1A	Formazione ai nuovi linguaggi (multimedialità, informatica, telematica)	4	65	57	8
1.1B	Promozione delle competenze linguistiche di base e di settore	4	83	77	6
1.1C	Percorsi linguistici nei Paesi dell'Unione Europea	-			
1.1F	Imprese Formative Simulate	-			
1.1H	Helianthus	-			
1.2	Esperienze di stage nell'ambito dei percorsi di istruzione	5	97	84	13
1.3	Supporto alla formazione in servizio del personale nel sistema dell'istruzione	6	140	103	37
1.4	Sviluppo di centri polifunzionali di servizio per il supporto all'autonomia, la diffusione delle tecnologie, la creazione di reti	-			
1.4L	Sviluppo di centri polifunzionali di servizio per iniziative di carattere locale	-			
1.4N	Sviluppo di centri polifunzionali di servizio per iniziative di carattere nazionale	-			
3.1	Prevenzione della dispersione scolastica nella scuola di base	-			
3.2	Prevenzione della dispersione scolastica nella scuola secondaria superiore	2	21	8	13
3.2B	Interventi contro la dispersione scolastica realizzati presso i Centri Risorse	1			
5.1	Definizione di standard nell'ambito dell'Istruzione Tecnico Superiore integrata (I.E.T.S.)	-			
6.1	Istruzione permanente	-			
7.1	Formazione dei docenti sulle problematiche delle pari opportunità	-			
7.2	Sostegno all'orientamento e allo sviluppo di competenze tecnico scientifiche e di promozione dell'imprenditorialità nelle scuole secondarie superiori	3	52	38	14
7.3	Iniziative di orientamento e di rimotivazione allo studio per favorire l'inserimento e il reinserimento delle donne adulte nel mercato del lavoro	-			
Totale FSE		25	458	367	91
	FESR				
2.1A	Laboratori tecnologici di settore (Istituti professionali)	-			
2.1B	Laboratori tecnologici di settore (Istituti tecnici)	-			
2.1C	Laboratori linguistici, mediateche	-			
2.1D	Laboratori tecnologici per l'istruzione artistica	3			
2.1E	Laboratori per simulazione d'impresa	-			
2.1F	Laboratori scientifici e tecnologici nella scuola secondaria superiore	-			
2.1G	Laboratori ed infrastrutture tecnologiche per le scuole del I Ciclo	-			
2.2A	Messa in rete degli istituti tramite cablaggio delle sedi	1			
2.2B	Laboratori multimediali funzionali all'utilizzo della rete	-			
2.2C	Supporti infrastrutturali a progetti di "Centri territoriali di servizio"	-			
4.1A	Centri risorse contro la dispersione scolastica e la frammentazione sociale	1			
4.1B	Centri risorse contro la dispersione scolastica e la frammentazione sociale - Completamenti	-			
4.2	Centri risorse contro la dispersione scolastica e l'esclusione sociale in aree periferiche e isolate	-			
Totale FESR		5	-	-	-
Totale		30	458	367	91

Misura Azione	Denominazione	Progetti	Partec.	F	M
	FSE				
1.1A	Formazione ai nuovi linguaggi (multimedialità, informatica, telematica)	13	218	147	71
1.1B	Promozione delle competenze linguistiche di base e di settore	2	20	12	8
1.1C	Percorsi linguistici nei Paesi dell'Unione Europea	-			
1.1F	Imprese Formative Simulate	1	32	25	7
1.1H	Helianthus	-			
1.2	Esperienze di stage nell'ambito dei percorsi di istruzione	-			
1.3	Supporto alla formazione in servizio del personale nel sistema dell'istruzione	8	122	93	29
1.4	Sviluppo di centri polifunzionali di servizio per il supporto all'autonomia, la diffusione delle tecnologie, la creazione di reti	-			
1.4L	Sviluppo di centri polifunzionali di servizio per iniziative di carattere locale	-			
1.4N	Sviluppo di centri polifunzionali di servizio per iniziative di carattere nazionale	1			
3.1	Prevenzione della dispersione scolastica nella scuola di base	-			
3.2	Prevenzione della dispersione scolastica nella scuola secondaria superiore	3	36	13	23
3.2B	Interventi contro la dispersione scolastica realizzati presso i Centri Risorse	1	240	155	85
5.1	Definizione di standard nell'ambito dell'Istruzione Tecnico Superiore integrata (I.F.T.S.)	2	40	28	12
6.1	Istruzione permanente	-			
7.1	Formazione dei docenti sulle problematiche delle pari opportunità	-			
7.2	Sostegno all'orientamento e allo sviluppo di competenze tecnico scientifiche e di promozione dell'imprenditorialità nelle scuole secondarie superiori	2	23	16	7
7.3	Iniziative di orientamento e di rimotivazione allo studio per favorire l'inserimento e il reinserimento delle donne adulte nel mercato del lavoro	-			
	Totale FSE	33	731	489	242
	FESR				
2.1A	Laboratori tecnologici di settore (Istituti professionali)	-			
2.1B	Laboratori tecnologici di settore (Istituti tecnici)	-			
2.1C	Laboratori linguistici, mediateche	-			
2.1D	Laboratori tecnologici per l'istruzione artistica	-			
2.1E	Laboratori per simulazione d'impresa	-			
2.1F	Laboratori scientifici e tecnologici nella scuola secondaria superiore	-			
2.1G	Laboratori ed infrastrutture tecnologiche per le scuole del I Ciclo	-			
2.2A	Messa in rete degli istituti tramite cablaggio delle sedi	1			
2.2B	Laboratori multimediali funzionali all'utilizzo della rete	-			
2.2C	Supporti infrastrutturali a progetti di "Centri territoriali di servizio"	-			
4.1A	Centri risorse contro la dispersione scolastica e la frammentazione sociale	1			
4.1B	Centri risorse contro la dispersione scolastica e la frammentazione sociale - Completamenti	-			
4.2	Centri risorse contro la dispersione scolastica e l'esclusione sociale in aree periferiche e isolate	-			
	Totale FESR	2	-	-	-
	Totale	35	731	489	242

Misura Azione	Denominazione	Progetti	Partec.	F	M
	FSE				
1.1A	Formazione ai nuovi linguaggi (multimedialità, informatica, telematica)	5	60	9	51
1.1B	Promozione delle competenze linguistiche di base e di settore	-			
1.1C	Percorsi linguistici nei Paesi dell'Unione Europea	-			
1.1F	Imprese Formative Simulate	2	45	3	42
1.1H	Helianthus	1	655	269	386
1.2	Esperienze di stage nell'ambito dei percorsi di istruzione	6	101	15	86
1.3	Supporto alla formazione in servizio del personale nel sistema dell'istruzione	3	42	29	13
1.4	Sviluppo di centri polifunzionali di servizio per il supporto all'autonomia, la diffusione delle tecnologie, la creazione di reti	-			
1.4L	Sviluppo di centri polifunzionali di servizio per iniziative di carattere locale	-			
1.4N	Sviluppo di centri polifunzionali di servizio per iniziative di carattere nazionale	-			
3.1	Prevenzione della dispersione scolastica nella scuola di base	-			
3.2	Prevenzione della dispersione scolastica nella scuola secondaria superiore	2	92	19	73
3.2B	Interventi contro la dispersione scolastica realizzati presso i Centri Risorse	1			
5.1	Definizione di standard nell'ambito dell'Istruzione Tecnico Superiore integrata (I.E.T.S.)	1	25	6	19
6.1	Istruzione permanente	4	50	18	32
7.1	Formazione dei docenti sulle problematiche delle pari opportunità	-			
7.2	Sostegno all'orientamento e allo sviluppo di competenze tecnico scientifiche e di promozione dell'imprenditorialità nelle scuole secondarie superiori	-			
7.3	Iniziative di orientamento e di rimotivazione allo studio per favorire l'inserimento e il reinserimento delle donne adulte nel mercato del lavoro	1	20	20	
Totale FSE		26	1.090	388	702
	FESR				
2.1A	Laboratori tecnologici di settore (Istituti professionali)	-			
2.1B	Laboratori tecnologici di settore (Istituti tecnici)	-			
2.1C	Laboratori linguistici, mediateche	-			
2.1D	Laboratori tecnologici per l'istruzione artistica	-			
2.1E	Laboratori per simulazione d'impresa	-			
2.1F	Laboratori scientifici e tecnologici nella scuola secondaria superiore	-			
2.1G	Laboratori ed infrastrutture tecnologiche per le scuole del I Ciclo	-			
2.2A	Messa in rete degli istituti tramite cablaggio delle sedi	1			
2.2B	Laboratori multimediali funzionali all'utilizzo della rete	1			
2.2C	Supporti infrastrutturali a progetti di "Centri territoriali di servizio"	-			
4.1A	Centri risorse contro la dispersione scolastica e la frammentazione sociale	1			
4.1B	Centri risorse contro la dispersione scolastica e la frammentazione sociale - Completamenti	-			
4.2	Centri risorse contro la dispersione scolastica e l'esclusione sociale in aree periferiche e isolate	-			
Totale FESR		3	-	-	-
	Totale	29	1.090	388	702

Misura Azione	Denominazione	Progetti	Partec.	F	M
	FSE				
1.1A	Formazione ai nuovi linguaggi (multimedialità, informatica, telematica)	12	186	36	150
1.1B	Promozione delle competenze linguistiche di base e di settore	4	70	9	61
1.1C	Percorsi linguistici nei Paesi dell'Unione Europea	-			
1.1F	Imprese Formative Simulate	-			
1.1H	Helianthus	-			
1.2	Esperienze di stage nell'ambito dei percorsi di istruzione	3	59	7	52
1.3	Supporto alla formazione in servizio del personale nel sistema dell'istruzione	6	103	62	41
1.4	Sviluppo di centri polifunzionali di servizio per il supporto all'autonomia, la diffusione delle tecnologie, la creazione di reti	-			
1.4L	Sviluppo di centri polifunzionali di servizio per iniziative di carattere locale	-			
1.4N	Sviluppo di centri polifunzionali di servizio per iniziative di carattere nazionale	-			
3.1	Prevenzione della dispersione scolastica nella scuola di base	-			
3.2	Prevenzione della dispersione scolastica nella scuola secondaria superiore	6	307	65	242
3.2B	Interventi contro la dispersione scolastica realizzati presso i Centri Risorse	1	295	140	155
5.1	Definizione di standard nell'ambito dell'Istruzione Tecnico Superiore integrata (I.E.T.S.)	-			
6.1	Istruzione permanente	27	458	263	195
7.1	Formazione dei docenti sulle problematiche delle pari opportunità	1	17	7	10
7.2	Sostegno all'orientamento e allo sviluppo di competenze tecnico scientifiche e di promozione dell'imprenditorialità nelle scuole secondarie superiori	4	70	70	
7.3	Iniziative di orientamento e di rimotivazione allo studio per favorire l'inserimento e il reinserimento delle donne adulte nel mercato del lavoro	3	38	38	
Totale FSE		67	1.603	697	906
	FESR				
2.1A	Laboratori tecnologici di settore (Istituti professionali)	-			
2.1B	Laboratori tecnologici di settore (Istituti tecnici)	1			
2.1C	Laboratori linguistici, mediateche	-			
2.1D	Laboratori tecnologici per l'istruzione artistica	-			
2.1E	Laboratori per simulazione d'impresa	-			
2.1F	Laboratori scientifici e tecnologici nella scuola secondaria superiore	1			
2.1G	Laboratori ed infrastrutture tecnologiche per le scuole del I Ciclo	-			
2.2A	Messa in rete degli istituti tramite cablaggio delle sedi	1			
2.2B	Laboratori multimediali funzionali all'utilizzo della rete	-			
2.2C	Supporti infrastrutturali a progetti di "Centri territoriali di servizio"	-			
4.1A	Centri risorse contro la dispersione scolastica e la frammentazione sociale	1			
4.1B	Centri risorse contro la dispersione scolastica e la frammentazione sociale - Completamenti	-			
4.2	Centri risorse contro la dispersione scolastica e l'esclusione sociale in aree periferiche e isolate	-			
Totale FESR		4	-	-	-
	Totale	71	1.603	697	906

NATF17000Q - Istituto Tecnico Industriale Statale "G. Ferraris" - Napoli					
Misura Azione	Denominazione	Progetti	Partec.	F	M
	FSE				
1.1A	Formazione ai nuovi linguaggi (multimedialità, informatica, telematica)	12	181	39	142
1.1B	Promozione delle competenze linguistiche di base e di settore	-			
1.1C	Percorsi linguistici nei Paesi dell'Unione Europea	-			
1.1F	Imprese Formative Simulate	-			
1.1H	Helianthus	1	749	361	388
1.2	Esperienze di stage nell'ambito dei percorsi di istruzione	2	35	5	30
1.3	Supporto alla formazione in servizio del personale nel sistema dell'istruzione	17	328	276	52
1.4	Sviluppo di centri polifunzionali di servizio per il supporto all'autonomia, la diffusione delle tecnologie, la creazione di reti	9	116	112	4
1.4L	Sviluppo di centri polifunzionali di servizio per iniziative di carattere locale	1			
1.4N	Sviluppo di centri polifunzionali di servizio per iniziative di carattere nazionale	7	119	52	67
3.1	Prevenzione della dispersione scolastica nella scuola di base	-			
3.2	Prevenzione della dispersione scolastica nella scuola secondaria superiore	5	264	48	216
3.2B	Interventi contro la dispersione scolastica realizzati presso i Centri Risorse	2	351	121	230
5.1	Definizione di standard nell'ambito dell'Istruzione Tecnico Superiore integrata (I.F.T.S.)	1	78	36	42
6.1	Istruzione permanente	1			
7.1	Formazione dei docenti sulle problematiche delle pari opportunità	-			
7.2	Sostegno all'orientamento e allo sviluppo di competenze tecnico scientifiche e di promozione dell'imprenditorialità nelle scuole secondarie superiori	2	32	20	12
7.3	Iniziative di orientamento e di rimotivazione allo studio per favorire l'inserimento e il reinserimento delle donne adulte nel mercato del lavoro	4	76	76	
	Totale FSE	64	2.329	1.146	1.183
	FESR				
2.1A	Laboratori tecnologici di settore (Istituti professionali)	-			
2.1B	Laboratori tecnologici di settore (Istituti tecnici)	-			
2.1C	Laboratori linguistici, mediateche	-			
2.1D	Laboratori tecnologici per l'istruzione artistica	-			
2.1E	Laboratori per simulazione d'impresa	-			
2.1F	Laboratori scientifici e tecnologici nella scuola secondaria superiore	-			
2.1G	Laboratori ed infrastrutture tecnologiche per le scuole del I Ciclo	-			
2.2A	Messa in rete degli istituti tramite cablaggio delle sedi	2			
2.2B	Laboratori multimediali funzionali all'utilizzo della rete	1			
2.2C	Supporti infrastrutturali a progetti di "Centri territoriali di servizio"	-			
4.1A	Centri risorse contro la dispersione scolastica e la frammentazione sociale	1			
4.1B	Centri risorse contro la dispersione scolastica e la frammentazione sociale - Completamenti	1			
4.2	Centri risorse contro la dispersione scolastica e l'esclusione sociale in aree periferiche e isolate	-			
	Totale FESR	5	-	-	-
	Totale	69	2.329	1.146	1.183

Misura Azione	Denominazione	Progetti	Partec.	F	M
	FSE				
1.1A	Formazione ai nuovi linguaggi (multimedialità, informatica, telematica)	-			
1.1B	Promozione delle competenze linguistiche di base e di settore	-			
1.1C	Percorsi linguistici nei Paesi dell'Unione Europea	-			
1.1F	Imprese Formative Simulate	-			
1.1H	Helianthus	-			
1.2	Esperienze di stage nell'ambito dei percorsi di istruzione	-			
1.3	Supporto alla formazione in servizio del personale nel sistema dell'istruzione	-			
1.4	Sviluppo di centri polifunzionali di servizio per il supporto all'autonomia, la diffusione delle tecnologie, la creazione di reti	-			
1.4L	Sviluppo di centri polifunzionali di servizio per iniziative di carattere locale	-			
1.4N	Sviluppo di centri polifunzionali di servizio per iniziative di carattere nazionale	-			
3.1	Prevenzione della dispersione scolastica nella scuola di base	-			
3.2	Prevenzione della dispersione scolastica nella scuola secondaria superiore	-			
3.2B	Interventi contro la dispersione scolastica realizzati presso i Centri Risorse	1			
5.1	Definizione di standard nell'ambito dell'Istruzione Tecnico Superiore integrata (I.E.T.S.)	-			
6.1	Istruzione permanente	-			
7.1	Formazione dei docenti sulle problematiche delle pari opportunità	-			
7.2	Sostegno all'orientamento e allo sviluppo di competenze tecnico scientifiche e di promozione dell'imprenditorialità nelle scuole secondarie superiori	-			
7.3	Iniziative di orientamento e di rimotivazione allo studio per favorire l'inserimento e il reinserimento delle donne adulte nel mercato del lavoro	-			
Totale FSE		1	-	-	-
	FESR				
2.1A	Laboratori tecnologici di settore (Istituti professionali)	-			
2.1B	Laboratori tecnologici di settore (Istituti tecnici)	-			
2.1C	Laboratori linguistici, mediateche	-			
2.1D	Laboratori tecnologici per l'istruzione artistica	-			
2.1E	Laboratori per simulazione d'impresa	-			
2.1F	Laboratori scientifici e tecnologici nella scuola secondaria superiore	-			
2.1G	Laboratori ed infrastrutture tecnologiche per le scuole del I Ciclo	1			
2.2A	Messa in rete degli istituti tramite cablaggio delle sedi	-			
2.2B	Laboratori multimediali funzionali all'utilizzo della rete	-			
2.2C	Supporti infrastrutturali a progetti di "Centri territoriali di servizio"	-			
4.1A	Centri risorse contro la dispersione scolastica e la frammentazione sociale	-			
4.1B	Centri risorse contro la dispersione scolastica e la frammentazione sociale - Completamenti	-			
4.2	Centri risorse contro la dispersione scolastica e l'esclusione sociale in aree periferiche e isolate	1			
Totale FESR		2	-	-	-
Totale		3	-	-	-

SAIC85400Q - Istituto Comprensivo - Montano Antilia					
Misura Azione	Denominazione	Progetti	Partec.	F	M
	FSE				
1.1A	Formazione ai nuovi linguaggi (multimedialità, informatica, telematica)	-			
1.1B	Promozione delle competenze linguistiche di base e di settore	-			
1.1C	Percorsi linguistici nei Paesi dell'Unione Europea	-			
1.1F	Imprese Formative Simulate	-			
1.1H	Helianthus	-			
1.2	Esperienze di stage nell'ambito dei percorsi di istruzione	-			
1.3	Supporto alla formazione in servizio del personale nel sistema dell'istruzione	-			
1.4	Sviluppo di centri polifunzionali di servizio per il supporto all'autonomia, la diffusione delle tecnologie, la creazione di reti	-			
1.4L	Sviluppo di centri polifunzionali di servizio per iniziative di carattere locale	-			
1.4N	Sviluppo di centri polifunzionali di servizio per iniziative di carattere nazionale	-			
3.1	Prevenzione della dispersione scolastica nella scuola di base	-			
3.2	Prevenzione della dispersione scolastica nella scuola secondaria superiore	-			
3.2B	Interventi contro la dispersione scolastica realizzati presso i Centri Risorse	1			
5.1	Definizione di standard nell'ambito dell'Istruzione Tecnico Superiore integrata (I.E.T.S.)	-			
6.1	Istruzione permanente	-			
7.1	Formazione dei docenti sulle problematiche delle pari opportunità	-			
7.2	Sostegno all'orientamento e allo sviluppo di competenze tecnico scientifiche e di promozione dell'imprenditorialità nelle scuole secondarie superiori	-			
7.3	Iniziative di orientamento e di rimotivazione allo studio per favorire l'inserimento e il reinserimento delle donne adulte nel mercato del lavoro	-			
Totale FSE		1	-	-	-
	FESR				
2.1A	Laboratori tecnologici di settore (Istituti professionali)	-			
2.1B	Laboratori tecnologici di settore (Istituti tecnici)	-			
2.1C	Laboratori linguistici, mediateche	-			
2.1D	Laboratori tecnologici per l'istruzione artistica	-			
2.1E	Laboratori per simulazione d'impresa	-			
2.1F	Laboratori scientifici e tecnologici nella scuola secondaria superiore	-			
2.1G	Laboratori ed infrastrutture tecnologiche per le scuole del I Ciclo	1			
2.2A	Messa in rete degli istituti tramite cablaggio delle sedi	-			
2.2B	Laboratori multimediali funzionali all'utilizzo della rete	-			
2.2C	Supporti infrastrutturali a progetti di "Centri territoriali di servizio"	-			
4.1A	Centri risorse contro la dispersione scolastica e la frammentazione sociale	-			
4.1B	Centri risorse contro la dispersione scolastica e la frammentazione sociale - Completamenti	-			
4.2	Centri risorse contro la dispersione scolastica e l'esclusione sociale in aree periferiche e isolate	1			
Totale FESR		2	-	-	-
Totale		3	-	-	-

Misura Azione	Denominazione	Progetti	Partec.	F	M
	FSE				
1.1A	Formazione ai nuovi linguaggi (multimedialità, informatica, telematica)	-			
1.1B	Promozione delle competenze linguistiche di base e di settore	1	43	40	3
1.1C	Percorsi linguistici nei Paesi dell'Unione Europea	-			
1.1F	Imprese Formative Simulate	-			
1.1H	Helianthus	-			
1.2	Esperienze di stage nell'ambito dei percorsi di istruzione	18	315	304	11
1.3	Supporto alla formazione in servizio del personale nel sistema dell'istruzione	-			
1.4	Sviluppo di centri polifunzionali di servizio per il supporto all'autonomia, la diffusione delle tecnologie, la creazione di reti	-			
1.4L	Sviluppo di centri polifunzionali di servizio per iniziative di carattere locale	-			
1.4N	Sviluppo di centri polifunzionali di servizio per iniziative di carattere nazionale	3	57	21	36
3.1	Prevenzione della dispersione scolastica nella scuola di base	-			
3.2	Prevenzione della dispersione scolastica nella scuola secondaria superiore	-			
3.2B	Interventi contro la dispersione scolastica realizzati presso i Centri Risorse	-			
5.1	Definizione di standard nell'ambito dell'Istruzione Tecnico Superiore integrata (I.E.T.S.)	-			
6.1	Istruzione permanente	-			
7.1	Formazione dei docenti sulle problematiche delle pari opportunità	-			
7.2	Sostegno all'orientamento e allo sviluppo di competenze tecnico scientifiche e di promozione dell'imprenditorialità nelle scuole secondarie superiori	-			
7.3	Iniziative di orientamento e di rimotivazione allo studio per favorire l'inserimento e il reinserimento delle donne adulte nel mercato del lavoro	-			
Totale FSE		22	415	365	50
	FESR				
2.1A	Laboratori tecnologici di settore (Istituti professionali)	-			
2.1B	Laboratori tecnologici di settore (Istituti tecnici)	-			
2.1C	Laboratori linguistici, mediateche	-			
2.1D	Laboratori tecnologici per l'istruzione artistica	-			
2.1E	Laboratori per simulazione d'impresa	-			
2.1F	Laboratori scientifici e tecnologici nella scuola secondaria superiore	-			
2.1G	Laboratori ed infrastrutture tecnologiche per le scuole del I Ciclo	-			
2.2A	Messa in rete degli istituti tramite cablaggio delle sedi	-			
2.2B	Laboratori multimediali funzionali all'utilizzo della rete	-			
2.2C	Supporti infrastrutturali a progetti di "Centri territoriali di servizio"	-			
4.1A	Centri risorse contro la dispersione scolastica e la frammentazione sociale	-			
4.1B	Centri risorse contro la dispersione scolastica e la frammentazione sociale - Completamenti	-			
4.2	Centri risorse contro la dispersione scolastica e l'esclusione sociale in aree periferiche e isolate	-			
Totale FESR		-	-	-	-
Totale		22	415	365	50

Misura Azione	Denominazione	Progetti	Partec.	F	M
	FSE				
1.1A	Formazione ai nuovi linguaggi (multimedialità, informatica, telematica)	16	237	84	153
1.1B	Promozione delle competenze linguistiche di base e di settore	6	94	37	57
1.1C	Percorsi linguistici nei Paesi dell'Unione Europea	-			
1.1F	Imprese Formative Simulate	-			
1.1H	Helianthus	-			
1.2	Esperienze di stage nell'ambito dei percorsi di istruzione	7	166	55	111
1.3	Supporto alla formazione in servizio del personale nel sistema dell'istruzione	10	180	112	68
1.4	Sviluppo di centri polifunzionali di servizio per il supporto all'autonomia, la diffusione delle tecnologie, la creazione di reti	11	160	146	14
1.4L	Sviluppo di centri polifunzionali di servizio per iniziative di carattere locale	-			
1.4N	Sviluppo di centri polifunzionali di servizio per iniziative di carattere nazionale	2	45	20	25
3.1	Prevenzione della dispersione scolastica nella scuola di base	-			
3.2	Prevenzione della dispersione scolastica nella scuola secondaria superiore	3	146	38	108
3.2B	Interventi contro la dispersione scolastica realizzati presso i Centri Risorse	2	484	230	254
5.1	Definizione di standard nell'ambito dell'Istruzione Tecnico Superiore integrata (I.F.T.S.)	-			
6.1	Istruzione permanente	19	271	163	108
7.1	Formazione dei docenti sulle problematiche delle pari opportunità	-			
7.2	Sostegno all'orientamento e allo sviluppo di competenze tecnico scientifiche e di promozione dell'imprenditorialità nelle scuole secondarie superiori	2			
7.3	Iniziative di orientamento e di rimotivazione allo studio per favorire l'inserimento e il reinserimento delle donne adulte nel mercato del lavoro	4	101	101	
Totale FSE		82	1.884	986	898
	FESR				
2.1A	Laboratori tecnologici di settore (Istituti professionali)	-			
2.1B	Laboratori tecnologici di settore (Istituti tecnici)	-			
2.1C	Laboratori linguistici, mediateche	1			
2.1D	Laboratori tecnologici per l'istruzione artistica	-			
2.1E	Laboratori per simulazione d'impresa	-			
2.1F	Laboratori scientifici e tecnologici nella scuola secondaria superiore	-			
2.1G	Laboratori ed infrastrutture tecnologiche per le scuole del I Ciclo	-			
2.2A	Messa in rete degli istituti tramite cablaggio delle sedi	2			
2.2B	Laboratori multimediali funzionali all'utilizzo della rete	1			
2.2C	Supporti infrastrutturali a progetti di "Centri territoriali di servizio"	-			
4.1A	Centri risorse contro la dispersione scolastica e la frammentazione sociale	-			
4.1B	Centri risorse contro la dispersione scolastica e la frammentazione sociale - Completamenti	-			
4.2	Centri risorse contro la dispersione scolastica e l'esclusione sociale in aree periferiche e isolate	-			
Totale FESR		4	-	-	-
Totale		86	1.884	986	898

Misura Azione	Denominazione	Progetti	Partec.	F	M
	FSE				
1.1A	Formazione ai nuovi linguaggi (multimedialità, informatica, telematica)	8	186	87	99
1.1B	Promozione delle competenze linguistiche di base e di settore	1	15	7	8
1.1C	Percorsi linguistici nei Paesi dell'Unione Europea	-			
1.1F	Imprese Formative Simulate	-			
1.1H	Helianthus	-			
1.2	Esperienze di stage nell'ambito dei percorsi di istruzione	7	133	85	48
1.3	Supporto alla formazione in servizio del personale nel sistema dell'istruzione	4	79	50	29
1.4	Sviluppo di centri polifunzionali di servizio per il supporto all'autonomia, la diffusione delle tecnologie, la creazione di reti	-			
1.4L	Sviluppo di centri polifunzionali di servizio per iniziative di carattere locale	-			
1.4N	Sviluppo di centri polifunzionali di servizio per iniziative di carattere nazionale	-			
3.1	Prevenzione della dispersione scolastica nella scuola di base	-			
3.2	Prevenzione della dispersione scolastica nella scuola secondaria superiore	9	707	322	385
3.2B	Interventi contro la dispersione scolastica realizzati presso i Centri Risorse	2	375	210	165
5.1	Definizione di standard nell'ambito dell'Istruzione Tecnico Superiore integrata (I.F.T.S.)	1			
6.1	Istruzione permanente	3	36	25	11
7.1	Formazione dei docenti sulle problematiche delle pari opportunità	2	50	35	15
7.2	Sostegno all'orientamento e allo sviluppo di competenze tecnico scientifiche e di promozione dell'imprenditorialità nelle scuole secondarie superiori	2	64	41	23
7.3	Iniziative di orientamento e di rimotivazione allo studio per favorire l'inserimento e il reinserimento delle donne adulte nel mercato del lavoro	1	20	20	
Totale FSE		40	1.665	882	783
	FESR				
2.1A	Laboratori tecnologici di settore (Istituti professionali)	-			
2.1B	Laboratori tecnologici di settore (Istituti tecnici)	-			
2.1C	Laboratori linguistici, mediateche	1			
2.1D	Laboratori tecnologici per l'istruzione artistica	-			
2.1E	Laboratori per simulazione d'impresa	-			
2.1F	Laboratori scientifici e tecnologici nella scuola secondaria superiore	1			
2.1G	Laboratori ed infrastrutture tecnologiche per le scuole del I Ciclo	-			
2.2A	Messa in rete degli istituti tramite cablaggio delle sedi	-			
2.2B	Laboratori multimediali funzionali all'utilizzo della rete	-			
2.2C	Supporti infrastrutturali a progetti di "Centri territoriali di servizio"	-			
4.1A	Centri risorse contro la dispersione scolastica e la frammentazione sociale	1			
4.1B	Centri risorse contro la dispersione scolastica e la frammentazione sociale - Completamenti	-			
4.2	Centri risorse contro la dispersione scolastica e l'esclusione sociale in aree periferiche e isolate	-			
Totale FESR		3	-	-	-
Totale		43	1.665	882	783

SATE01000V - Istituto Tecnico per le Attività Sociali "Santa Caterina da Siena" - Salerno					
Misura Azione	Denominazione	Progetti	Partec.	F	M
	FSE				
1.1A	Formazione ai nuovi linguaggi (multimedialità, informatica, telematica)	11	180	147	33
1.1B	Promozione delle competenze linguistiche di base e di settore	7	148	120	28
1.1C	Percorsi linguistici nei Paesi dell'Unione Europea	1	20	15	5
1.1F	Imprese Formative Simulate	-			
1.1H	Helianthus	-			
1.2	Esperienze di stage nell'ambito dei percorsi di istruzione	2	33	33	
1.3	Supporto alla formazione in servizio del personale nel sistema dell'istruzione	3	53	32	21
1.4	Sviluppo di centri polifunzionali di servizio per il supporto all'autonomia, la diffusione delle tecnologie, la creazione di reti	-			
1.4L	Sviluppo di centri polifunzionali di servizio per iniziative di carattere locale	-			
1.4N	Sviluppo di centri polifunzionali di servizio per iniziative di carattere nazionale	-			
3.1	Prevenzione della dispersione scolastica nella scuola di base	-			
3.2	Prevenzione della dispersione scolastica nella scuola secondaria superiore	3	43	22	21
3.2B	Interventi contro la dispersione scolastica realizzati presso i Centri Risorse	1	230	186	44
5.1	Definizione di standard nell'ambito dell'Istruzione Tecnico Superiore integrata (I.F.T.S.)	-			
6.1	Istruzione permanente	13	234	163	71
7.1	Formazione dei docenti sulle problematiche delle pari opportunità	-			
7.2	Sostegno all'orientamento e allo sviluppo di competenze tecnico scientifiche e di promozione dell'imprenditorialità nelle scuole secondarie superiori	1	43	31	12
7.3	Iniziative di orientamento e di rimotivazione allo studio per favorire l'inserimento e il reinserimento delle donne adulte nel mercato del lavoro	2	96	72	24
Totale FSE		44	1.080	821	259
	FESR				
2.1A	Laboratori tecnologici di settore (Istituti professionali)	-			
2.1B	Laboratori tecnologici di settore (Istituti tecnici)	-			
2.1C	Laboratori linguistici, mediateche	-			
2.1D	Laboratori tecnologici per l'istruzione artistica	-			
2.1E	Laboratori per simulazione d'impresa	-			
2.1F	Laboratori scientifici e tecnologici nella scuola secondaria superiore	-			
2.1G	Laboratori ed infrastrutture tecnologiche per le scuole del I Ciclo	-			
2.2A	Messa in rete degli istituti tramite cablaggio delle sedi	1			
2.2B	Laboratori multimediali funzionali all'utilizzo della rete	2			
2.2C	Supporti infrastrutturali a progetti di "Centri territoriali di servizio"	-			
4.1A	Centri risorse contro la dispersione scolastica e la frammentazione sociale	1			
4.1B	Centri risorse contro la dispersione scolastica e la frammentazione sociale - Completamenti	-			
4.2	Centri risorse contro la dispersione scolastica e l'esclusione sociale in aree periferiche e isolate	-			
Totale FESR		4	-	-	-
	Totale	48	1.080	821	259

CENTRI RISORSE REGIONE PUGLIA					
Misura Azione	Denominazione	Progetti	Partec.	F	M
	FSE				
1.1A	Formazione ai nuovi linguaggi (multimedialità, informatica, telematica)	155	2.917	1.425	1.492
1.1B	Promozione delle competenze linguistiche di base e di settore	91	1.653	919	734
1.1C	Percorsi linguistici nei Paesi dell'Unione Europea	25	348	191	157
1.1F	Imprese Formative Simulate	15	332	209	123
1.1H	Helianthus	13	5.395	2.864	2.531
1.2	Esperienze di stage nell'ambito dei percorsi di istruzione	315	6.444	3.385	3.059
1.3	Supporto alla formazione in servizio del personale nel sistema dell'istruzione	134	2.403	1.719	684
1.4	Sviluppo di centri polifunzionali di servizio per il supporto all'autonomia, la diffusione delle tecnologie, la creazione di reti	257	2.584	2.371	213
1.4L	Sviluppo di centri polifunzionali di servizio per iniziative di carattere locale	5	-	-	-
1.4N	Sviluppo di centri polifunzionali di servizio per iniziative di carattere nazionale	25	156	76	80
3.1	Prevenzione della dispersione scolastica nella scuola di base	3	251	165	86
3.2	Prevenzione della dispersione scolastica nella scuola secondaria superiore	193	9.451	4.441	5.010
3.2B	Interventi contro la dispersione scolastica realizzati presso i Centri Risorse	49	7.239	4.092	3.147
5.1	Definizione di standard nell'ambito dell'Istruzione Tecnico Superiore integrata (I.E.T.S.)	1	75	31	44
6.1	Istruzione permanente	127	2.392	1.576	816
7.1	Formazione dei docenti sulle problematiche delle pari opportunità	22	354	272	82
7.2	Sostegno all'orientamento e allo sviluppo di competenze tecnico scientifiche e di promozione dell'imprenditorialità nelle scuole secondarie superiori	89	1.840	1.338	502
7.3	Iniziative di orientamento e di rimotivazione allo studio per favorire l'inserimento e il reinserimento delle donne adulte nel mercato del lavoro	63	1.176	1.139	37
Totale FSE		1.582	45.010	26.213	18.797
	FESR	-	-	-	-
2.1A	Laboratori tecnologici di settore (Istituti professionali)	3	-	-	-
2.1B	Laboratori tecnologici di settore (Istituti tecnici)	3	-	-	-
2.1C	Laboratori linguistici, mediateche	7	-	-	-
2.1D	Laboratori tecnologici per l'istruzione artistica	-	-	-	-
2.1E	Laboratori per simulazione d'impresa	3	-	-	-
2.1F	Laboratori scientifici e tecnologici nella scuola secondaria superiore	11	-	-	-
2.1G	Laboratori ed infrastrutture tecnologiche per le scuole del I Ciclo	3	-	-	-
2.2A	Messa in rete degli istituti tramite cablaggio delle sedi	29	-	-	-
2.2B	Laboratori multimediali funzionali all'utilizzo della rete	23	-	-	-
2.2C	Supporti infrastrutturali a progetti di "Centri territoriali di servizio"	2	-	-	-
4.1A	Centri risorse contro la dispersione scolastica e la frammentazione sociale	13	-	-	-
4.1B	Centri risorse contro la dispersione scolastica e la frammentazione sociale - Completamenti	15	-	-	-
4.2	Centri risorse contro la dispersione scolastica e l'esclusione sociale in aree periferiche e isolate	9	-	-	-
Totale FESR		121	-	-	-
Totale		1.703	45.010	26.213	18.797

Misura Azione	Denominazione	Progetti	Partec.	F	M
	FSE				
1.1A	Formazione ai nuovi linguaggi (multimedialità, informatica, telematica)	-			
1.1B	Promozione delle competenze linguistiche di base e di settore	-			
1.1C	Percorsi linguistici nei Paesi dell'Unione Europea	-			
1.1F	Imprese Formative Simulate	-			
1.1H	Helianthus	-			
1.2	Esperienze di stage nell'ambito dei percorsi di istruzione	-			
1.3	Supporto alla formazione in servizio del personale nel sistema dell'istruzione	-			
1.4	Sviluppo di centri polifunzionali di servizio per il supporto all'autonomia, la diffusione delle tecnologie, la creazione di reti	-			
1.4L	Sviluppo di centri polifunzionali di servizio per iniziative di carattere locale	-			
1.4N	Sviluppo di centri polifunzionali di servizio per iniziative di carattere nazionale	-			
3.1	Prevenzione della dispersione scolastica nella scuola di base	-			
3.2	Prevenzione della dispersione scolastica nella scuola secondaria superiore	-			
3.2B	Interventi contro la dispersione scolastica realizzati presso i Centri Risorse	3	272	146	126
5.1	Definizione di standard nell'ambito dell'Istruzione Tecnico Superiore integrata (I.E.T.S.)	-			
6.1	Istruzione permanente	-			
7.1	Formazione dei docenti sulle problematiche delle pari opportunità	-			
7.2	Sostegno all'orientamento e allo sviluppo di competenze tecnico scientifiche e di promozione dell'imprenditorialità nelle scuole secondarie superiori	-			
7.3	Iniziative di orientamento e di rimotivazione allo studio per favorire l'inserimento e il reinserimento delle donne adulte nel mercato del lavoro	-			
Totale FSE		3	272	146	126
	FESR				
2.1A	Laboratori tecnologici di settore (Istituti professionali)	-			
2.1B	Laboratori tecnologici di settore (Istituti tecnici)	-			
2.1C	Laboratori linguistici, mediateche	-			
2.1D	Laboratori tecnologici per l'istruzione artistica	-			
2.1E	Laboratori per simulazione d'impresa	-			
2.1F	Laboratori scientifici e tecnologici nella scuola secondaria superiore	-			
2.1G	Laboratori ed infrastrutture tecnologiche per le scuole del I Ciclo	1			
2.2A	Messa in rete degli istituti tramite cablaggio delle sedi	-			
2.2B	Laboratori multimediali funzionali all'utilizzo della rete	-			
2.2C	Supporti infrastrutturali a progetti di "Centri territoriali di servizio"	-			
4.1A	Centri risorse contro la dispersione scolastica e la frammentazione sociale	-			
4.1B	Centri risorse contro la dispersione scolastica e la frammentazione sociale - Completamenti	-			
4.2	Centri risorse contro la dispersione scolastica e l'esclusione sociale in aree periferiche e isolate	2			
Totale FESR		3			
Totale		6	272	146	126

Misura Azione	Denominazione	Progetti	Partec.	F	M
	FSE				
1.1A	Formazione ai nuovi linguaggi (multimedialità, informatica, telematica)	13	263	125	138
1.1B	Promozione delle competenze linguistiche di base e di settore	6	95	55	40
1.1C	Percorsi linguistici nei Paesi dell'Unione Europea	2	32	16	16
1.1F	Imprese Formative Simulate	1	24	20	4
1.1H	Helianthus	-			
1.2	Esperienze di stage nell'ambito dei percorsi di istruzione	18	375	186	189
1.3	Supporto alla formazione in servizio del personale nel sistema dell'istruzione	11	233	175	58
1.4	Sviluppo di centri polifunzionali di servizio per il supporto all'autonomia, la diffusione delle tecnologie, la creazione di reti	10			
1.4L	Sviluppo di centri polifunzionali di servizio per iniziative di carattere locale	-			
1.4N	Sviluppo di centri polifunzionali di servizio per iniziative di carattere nazionale	-			
3.1	Prevenzione della dispersione scolastica nella scuola di base	-			
3.2	Prevenzione della dispersione scolastica nella scuola secondaria superiore	8	471	244	227
3.2B	Interventi contro la dispersione scolastica realizzati presso i Centri Risorse	2	304	181	123
5.1	Definizione di standard nell'ambito dell'Istruzione Tecnico Superiore integrata (I.E.T.S.)	-			
6.1	Istruzione permanente	12	246	174	72
7.1	Formazione dei docenti sulle problematiche delle pari opportunità	4	49	48	1
7.2	Sostegno all'orientamento e allo sviluppo di competenze tecnico scientifiche e di promozione dell'imprenditorialità nelle scuole secondarie superiori	7	131	84	47
7.3	Iniziative di orientamento e di rimotivazione allo studio per favorire l'inserimento e il reinserimento delle donne adulte nel mercato del lavoro	7	149	149	
Totale FSE		101	2.372	1.457	915
	FESR				
2.1A	Laboratori tecnologici di settore (Istituti professionali)	1			
2.1B	Laboratori tecnologici di settore (Istituti tecnici)	1			
2.1C	Laboratori linguistici, mediateche	-			
2.1D	Laboratori tecnologici per l'istruzione artistica	-			
2.1E	Laboratori per simulazione d'impresa	-			
2.1F	Laboratori scientifici e tecnologici nella scuola secondaria superiore	-			
2.1G	Laboratori ed infrastrutture tecnologiche per le scuole del I Ciclo	-			
2.2A	Messa in rete degli istituti tramite cablaggio delle sedi	2			
2.2B	Laboratori multimediali funzionali all'utilizzo della rete	2			
2.2C	Supporti infrastrutturali a progetti di "Centri territoriali di servizio"	-			
4.1A	Centri risorse contro la dispersione scolastica e la frammentazione sociale	1			
4.1B	Centri risorse contro la dispersione scolastica e la frammentazione sociale - Completamenti	-			
4.2	Centri risorse contro la dispersione scolastica e l'esclusione sociale in aree periferiche e isolate	-			
Totale FESR		7			
	Totale	108	2.372	1.457	915

Misura Azione	Denominazione	Progetti	Partec.	F	M
FSE					
1.1A	Formazione ai nuovi linguaggi (multimedialità, informatica, telematica)	8	126	66	60
1.1B	Promozione delle competenze linguistiche di base e di settore	1	96	41	55
1.1C	Percorsi linguistici nei Paesi dell'Unione Europea	-			
1.1F	Imprese Formative Simulate	-			
1.1H	Helianthus	-			
1.2	Esperienze di stage nell'ambito dei percorsi di istruzione	2	44	33	11
1.3	Supporto alla formazione in servizio del personale nel sistema dell'istruzione	7	138	108	30
1.4	Sviluppo di centri polifunzionali di servizio per il supporto all'autonomia, la diffusione delle tecnologie, la creazione di reti	-			
1.4L	Sviluppo di centri polifunzionali di servizio per iniziative di carattere locale	-			
1.4N	Sviluppo di centri polifunzionali di servizio per iniziative di carattere nazionale	-			
3.1	Prevenzione della dispersione scolastica nella scuola di base	-			
3.2	Prevenzione della dispersione scolastica nella scuola secondaria superiore	5	371	225	146
3.2B	Interventi contro la dispersione scolastica realizzati presso i Centri Risorse	1			
5.1	Definizione di standard nell'ambito dell'Istruzione Tecnico Superiore integrata (I.F.T.S.)	-			
6.1	Istruzione permanente	-			
7.1	Formazione dei docenti sulle problematiche delle pari opportunità	-			
7.2	Sostegno all'orientamento e allo sviluppo di competenze tecnico scientifiche e di promozione dell'imprenditorialità nelle scuole secondarie superiori	6	105	67	38
7.3	Iniziative di orientamento e di rimotivazione allo studio per favorire l'inserimento e il reinserimento delle donne adulte nel mercato del lavoro	-			
Totale FSE		30	880	540	340
FESR					
2.1A	Laboratori tecnologici di settore (Istituti professionali)	-			
2.1B	Laboratori tecnologici di settore (Istituti tecnici)	-			
2.1C	Laboratori linguistici, mediateche	-			
2.1D	Laboratori tecnologici per l'istruzione artistica	-			
2.1E	Laboratori per simulazione d'impresa	-			
2.1F	Laboratori scientifici e tecnologici nella scuola secondaria superiore	1			
2.1G	Laboratori ed infrastrutture tecnologiche per le scuole del I Ciclo	-			
2.2A	Messa in rete degli istituti tramite cablaggio delle sedi	1			
2.2B	Laboratori multimediali funzionali all'utilizzo della rete	1			
2.2C	Supporti infrastrutturali a progetti di "Centri territoriali di servizio"	-			
4.1A	Centri risorse contro la dispersione scolastica e la frammentazione sociale	1			
4.1B	Centri risorse contro la dispersione scolastica e la frammentazione sociale - Completamenti	-			
4.2	Centri risorse contro la dispersione scolastica e l'esclusione sociale in aree periferiche e isolate	-			
Totale FESR		4			
Totale		34	880	540	340

Misura Azione	Denominazione	Progetti	Partec.	F	M
	FSE				
1.1A	Formazione ai nuovi linguaggi (multimedialità, informatica, telematica)	11	223	140	83
1.1B	Promozione delle competenze linguistiche di base e di settore	8	142	112	30
1.1C	Percorsi linguistici nei Paesi dell'Unione Europea	-			
1.1F	Imprese Formative Simulate	-			
1.1H	Helianthus	-			
1.2	Esperienze di stage nell'ambito dei percorsi di istruzione	33	634	409	225
1.3	Supporto alla formazione in servizio del personale nel sistema dell'istruzione	12	228	203	25
1.4	Sviluppo di centri polifunzionali di servizio per il supporto all'autonomia, la diffusione delle tecnologie, la creazione di reti	8			
1.4L	Sviluppo di centri polifunzionali di servizio per iniziative di carattere locale	1			
1.4N	Sviluppo di centri polifunzionali di servizio per iniziative di carattere nazionale	4			
3.1	Prevenzione della dispersione scolastica nella scuola di base	-			
3.2	Prevenzione della dispersione scolastica nella scuola secondaria superiore	15	701	392	309
3.2B	Interventi contro la dispersione scolastica realizzati presso i Centri Risorse	3	618	336	282
5.1	Definizione di standard nell'ambito dell'Istruzione Tecnico Superiore integrata (I.F.T.S.)	-			
6.1	Istruzione permanente	8	108	92	16
7.1	Formazione dei docenti sulle problematiche delle pari opportunità	1	16	15	1
7.2	Sostegno all'orientamento e allo sviluppo di competenze tecnico scientifiche e di promozione dell'imprenditorialità nelle scuole secondarie superiori	6	129	106	23
7.3	Iniziative di orientamento e di rimotivazione allo studio per favorire l'inserimento e il reinserimento delle donne adulte nel mercato del lavoro	7	91	84	7
Totale FSE		117	2.890	1.889	1.001
	FESR				
2.1A	Laboratori tecnologici di settore (Istituti professionali)	1			
2.1B	Laboratori tecnologici di settore (Istituti tecnici)	-			
2.1C	Laboratori linguistici, mediateche	-			
2.1D	Laboratori tecnologici per l'istruzione artistica	-			
2.1E	Laboratori per simulazione d'impresa	-			
2.1F	Laboratori scientifici e tecnologici nella scuola secondaria superiore	-			
2.1G	Laboratori ed infrastrutture tecnologiche per le scuole del I Ciclo	-			
2.2A	Messa in rete degli istituti tramite cablaggio delle sedi	1			
2.2B	Laboratori multimediali funzionali all'utilizzo della rete	1			
2.2C	Supporti infrastrutturali a progetti di "Centri territoriali di servizio"	-			
4.1A	Centri risorse contro la dispersione scolastica e la frammentazione sociale	1			
4.1B	Centri risorse contro la dispersione scolastica e la frammentazione sociale - Completamenti	1			
4.2	Centri risorse contro la dispersione scolastica e l'esclusione sociale in aree periferiche e isolate	-			
Totale FESR		5			
	Totale	122	2.890	1.889	1.001

BARF03000B - Istituto Professionale per i Servizi Sociali "R. Luxemburg" - Acquaviva delle Fonti					
Misura Azione	Denominazione	Progetti	Partec.	F	M
	FSE				
1.1A	Formazione ai nuovi linguaggi (multimedialità, informatica, telematica)	2			
1.1B	Promozione delle competenze linguistiche di base e di settore	1	20	16	4
1.1C	Percorsi linguistici nei Paesi dell'Unione Europea	-			
1.1F	Imprese Formative Simulate	2	43	35	8
1.1H	Helianthus	-			
1.2	Esperienze di stage nell'ambito dei percorsi di istruzione	13	275	258	17
1.3	Supporto alla formazione in servizio del personale nel sistema dell'istruzione	-			
1.4	Sviluppo di centri polifunzionali di servizio per il supporto all'autonomia, la diffusione delle tecnologie, la creazione di reti	-			
1.4L	Sviluppo di centri polifunzionali di servizio per iniziative di carattere locale	-			
1.4N	Sviluppo di centri polifunzionali di servizio per iniziative di carattere nazionale	-			
3.1	Prevenzione della dispersione scolastica nella scuola di base	-			
3.2	Prevenzione della dispersione scolastica nella scuola secondaria superiore	3	156	142	14
3.2B	Interventi contro la dispersione scolastica realizzati presso i Centri Risorse	1	272	238	34
5.1	Definizione di standard nell'ambito dell'Istruzione Tecnico Superiore integrata (I.F.T.S.)	-			
6.1	Istruzione permanente	-			
7.1	Formazione dei docenti sulle problematiche delle pari opportunità	-			
7.2	Sostegno all'orientamento e allo sviluppo di competenze tecnico scientifiche e di promozione dell'imprenditorialità nelle scuole secondarie superiori	-			
7.3	Iniziative di orientamento e di rimotivazione allo studio per favorire l'inserimento e il reinserimento delle donne adulte nel mercato del lavoro	-			
	Totale FSE	22	766	689	77
	FESR				
2.1A	Laboratori tecnologici di settore (Istituti professionali)	-			
2.1B	Laboratori tecnologici di settore (Istituti tecnici)	-			
2.1C	Laboratori linguistici, mediateche	-			
2.1D	Laboratori tecnologici per l'istruzione artistica	-			
2.1E	Laboratori per simulazione d'impresa	-			
2.1F	Laboratori scientifici e tecnologici nella scuola secondaria superiore	-			
2.1G	Laboratori ed infrastrutture tecnologiche per le scuole del I Ciclo	-			
2.2A	Messa in rete degli istituti tramite cablaggio delle sedi	-			
2.2B	Laboratori multimediali funzionali all'utilizzo della rete	-			
2.2C	Supporti infrastrutturali a progetti di "Centri territoriali di servizio"	-			
4.1A	Centri risorse contro la dispersione scolastica e la frammentazione sociale	1			
4.1B	Centri risorse contro la dispersione scolastica e la frammentazione sociale - Completamenti	-			
4.2	Centri risorse contro la dispersione scolastica e l'esclusione sociale in aree periferiche e isolate	-			
	Totale FESR	1			
	Totale	23	766	689	77

BARIO8000B - Istituto Professionale per l'Industria e l'Artigianato "E. Majorana" - Bari

Misura Azione	Denominazione	Progetti	Partec.	F	M
	FSE				
1.1A	Formazione ai nuovi linguaggi (multimedialità, informatica, telematica)	9	162	83	79
1.1B	Promozione delle competenze linguistiche di base e di settore	-			
1.1C	Percorsi linguistici nei Paesi dell'Unione Europea	-			
1.1F	Imprese Formative Simulate	-			
1.1H	Helianthus	-			
1.2	Esperienze di stage nell'ambito dei percorsi di istruzione	24	442	157	285
1.3	Supporto alla formazione in servizio del personale nel sistema dell'istruzione	1	20	19	1
1.4	Sviluppo di centri polifunzionali di servizio per il supporto all'autonomia, la diffusione delle tecnologie, la creazione di reti	-			
1.4L	Sviluppo di centri polifunzionali di servizio per iniziative di carattere locale	-			
1.4N	Sviluppo di centri polifunzionali di servizio per iniziative di carattere nazionale	-			
3.1	Prevenzione della dispersione scolastica nella scuola di base	-			
3.2	Prevenzione della dispersione scolastica nella scuola secondaria superiore	4	238	84	154
3.2B	Interventi contro la dispersione scolastica realizzati presso i Centri Risorse	1			
5.1	Definizione di standard nell'ambito dell'Istruzione Tecnico Superiore integrata (I.F.T.S.)	-			
6.1	Istruzione permanente	2	27	17	10
7.1	Formazione dei docenti sulle problematiche delle pari opportunità	1	22	19	3
7.2	Sostegno all'orientamento e allo sviluppo di competenze tecnico scientifiche e di promozione dell'imprenditorialità nelle scuole secondarie superiori	1	20	15	5
7.3	Iniziative di orientamento e di rimotivazione allo studio per favorire l'inserimento e il reinserimento delle donne adulte nel mercato del lavoro	-			
Totale FSE		43	931	394	537
	FESR				
2.1A	Laboratori tecnologici di settore (Istituti professionali)	-			
2.1B	Laboratori tecnologici di settore (Istituti tecnici)	-			
2.1C	Laboratori linguistici, mediateche	1			
2.1D	Laboratori tecnologici per l'istruzione artistica	-			
2.1E	Laboratori per simulazione d'impresa	-			
2.1F	Laboratori scientifici e tecnologici nella scuola secondaria superiore	-			
2.1G	Laboratori ed infrastrutture tecnologiche per le scuole del I Ciclo	-			
2.2A	Messa in rete degli istituti tramite cablaggio delle sedi	2			
2.2B	Laboratori multimediali funzionali all'utilizzo della rete	1			
2.2C	Supporti infrastrutturali a progetti di "Centri territoriali di servizio"	-			
4.1A	Centri risorse contro la dispersione scolastica e la frammentazione sociale	1			
4.1B	Centri risorse contro la dispersione scolastica e la frammentazione sociale - Completamenti	-			
4.2	Centri risorse contro la dispersione scolastica e l'esclusione sociale in aree periferiche e isolate	-			
Totale FESR		5			
	Totale	48	931	394	537

BATA010009 - Istituto Tecnico Avanzato “B. Caramia - F. Gigante” - Locorotondo					
Misura Azione	Denominazione	Progetti	Partec.	F	M
	FSE				
1.1A	Formazione ai nuovi linguaggi (multimedialità, informatica, telematica)	2			
1.1B	Promozione delle competenze linguistiche di base e di settore	2			
1.1C	Percorsi linguistici nei Paesi dell’Unione Europea	-			
1.1F	Imprese Formative Simulate	-			
1.1H	Helianthus	7	1.757	962	795
1.2	Esperienze di stage nell’ambito dei percorsi di istruzione	-			
1.3	Supporto alla formazione in servizio del personale nel sistema dell’istruzione	-			
1.4	Sviluppo di centri polifunzionali di servizio per il supporto all’autonomia, la diffusione delle tecnologie, la creazione di reti	12			
1.4L	Sviluppo di centri polifunzionali di servizio per iniziative di carattere locale	-			
1.4N	Sviluppo di centri polifunzionali di servizio per iniziative di carattere nazionale	2			
3.1	Prevenzione della dispersione scolastica nella scuola di base	-			
3.2	Prevenzione della dispersione scolastica nella scuola secondaria superiore	9	608	240	368
3.2B	Interventi contro la dispersione scolastica realizzati presso i Centri Risorse	2	195	90	105
5.1	Definizione di standard nell’ambito dell’Istruzione Tecnico Superiore integrata (I.F.T.S.)	1	51	18	33
6.1	Istruzione permanente	3	61	35	26
7.1	Formazione dei docenti sulle problematiche delle pari opportunità	-			
7.2	Sostegno all’orientamento e allo sviluppo di competenze tecnico scientifiche e di promozione dell’imprenditorialità nelle scuole secondarie superiori	-			
7.3	Iniziative di orientamento e di rimotivazione allo studio per favorire l’inserimento e il reinserimento delle donne adulte nel mercato del lavoro	-			
Totale FSE		40	2.672	1.345	1.327
	FESR				
2.1A	Laboratori tecnologici di settore (Istituti professionali)	-			
2.1B	Laboratori tecnologici di settore (Istituti tecnici)	-			
2.1C	Laboratori linguistici, mediateche	1			
2.1D	Laboratori tecnologici per l’istruzione artistica	-			
2.1E	Laboratori per simulazione d’impresa	-			
2.1F	Laboratori scientifici e tecnologici nella scuola secondaria superiore	1			
2.1G	Laboratori ed infrastrutture tecnologiche per le scuole del I Ciclo	-			
2.2A	Messa in rete degli istituti tramite cablaggio delle sedi	2			
2.2B	Laboratori multimediali funzionali all’utilizzo della rete	2			
2.2C	Supporti infrastrutturali a progetti di “Centri territoriali di servizio”	-			
4.1A	Centri risorse contro la dispersione scolastica e la frammentazione sociale	-			
4.1B	Centri risorse contro la dispersione scolastica e la frammentazione sociale - Completamenti	2			
4.2	Centri risorse contro la dispersione scolastica e l’esclusione sociale in aree periferiche e isolate	-			
Totale FESR		8			
Totale		48	2.672	1.345	1.327

Misura Azione	Denominazione	Progetti	Partec.	F	M
	FSE				
1.1A	Formazione ai nuovi linguaggi (multimedialità, informatica, telematica)	8	126	72	54
1.1B	Promozione delle competenze linguistiche di base e di settore	-			
1.1C	Percorsi linguistici nei Paesi dell'Unione Europea	-			
1.1F	Imprese Formative Simulate	-			
1.1H	Helianthus	-			
1.2	Esperienze di stage nell'ambito dei percorsi di istruzione	-			
1.3	Supporto alla formazione in servizio del personale nel sistema dell'istruzione	17	264	232	32
1.4	Sviluppo di centri polifunzionali di servizio per il supporto all'autonomia, la diffusione delle tecnologie, la creazione di reti	-			
1.4L	Sviluppo di centri polifunzionali di servizio per iniziative di carattere locale	-			
1.4N	Sviluppo di centri polifunzionali di servizio per iniziative di carattere nazionale	-			
3.1	Prevenzione della dispersione scolastica nella scuola di base	-			
3.2	Prevenzione della dispersione scolastica nella scuola secondaria superiore	7	484	322	162
3.2B	Interventi contro la dispersione scolastica realizzati presso i Centri Risorse	1			
5.1	Definizione di standard nell'ambito dell'Istruzione Tecnico Superiore integrata (I.F.T.S.)	-			
6.1	Istruzione permanente	12	226	140	86
7.1	Formazione dei docenti sulle problematiche delle pari opportunità	-			
7.2	Sostegno all'orientamento e allo sviluppo di competenze tecnico scientifiche e di promozione dell'imprenditorialità nelle scuole secondarie superiori	5	142	89	53
7.3	Iniziative di orientamento e di rimotivazione allo studio per favorire l'inserimento e il reinserimento delle donne adulte nel mercato del lavoro	-			
Totale FSE		50	1.242	855	387
	FESR				
2.1A	Laboratori tecnologici di settore (Istituti professionali)	-			
2.1B	Laboratori tecnologici di settore (Istituti tecnici)	-			
2.1C	Laboratori linguistici, mediateche	1			
2.1D	Laboratori tecnologici per l'istruzione artistica	-			
2.1E	Laboratori per simulazione d'impresa	-			
2.1F	Laboratori scientifici e tecnologici nella scuola secondaria superiore	-			
2.1G	Laboratori ed infrastrutture tecnologiche per le scuole del I Ciclo	-			
2.2A	Messa in rete degli istituti tramite cablaggio delle sedi	1			
2.2B	Laboratori multimediali funzionali all'utilizzo della rete	1			
2.2C	Supporti infrastrutturali a progetti di "Centri territoriali di servizio"	-			
4.1A	Centri risorse contro la dispersione scolastica e la frammentazione sociale	1			
4.1B	Centri risorse contro la dispersione scolastica e la frammentazione sociale - Completamenti	-			
4.2	Centri risorse contro la dispersione scolastica e l'esclusione sociale in aree periferiche e isolate	-			
Totale FESR		4			
Totale		54	1.242	855	387

Misura Azione	Denominazione	Progetti	Partec.	F	M
	FSE				
1.1A	Formazione ai nuovi linguaggi (multimedialità, informatica, telematica)	12	283	128	155
1.1B	Promozione delle competenze linguistiche di base e di settore	6	96	51	45
1.1C	Percorsi linguistici nei Paesi dell’Unione Europea	4	54	27	27
1.1F	Imprese Formative Simulate	-			
1.1H	Helianthus	-			
1.2	Esperienze di stage nell’ambito dei percorsi di istruzione	6	101	54	47
1.3	Supporto alla formazione in servizio del personale nel sistema dell’istruzione	9	155	112	43
1.4	Sviluppo di centri polifunzionali di servizio per il supporto all’autonomia, la diffusione delle tecnologie, la creazione di reti	-			
1.4L	Sviluppo di centri polifunzionali di servizio per iniziative di carattere locale	-			
1.4N	Sviluppo di centri polifunzionali di servizio per iniziative di carattere nazionale	-			
3.1	Prevenzione della dispersione scolastica nella scuola di base	-			
3.2	Prevenzione della dispersione scolastica nella scuola secondaria superiore	8	500	262	238
3.2B	Interventi contro la dispersione scolastica realizzati presso i Centri Risorse	2	287	170	117
5.1	Definizione di standard nell’ambito dell’Istruzione Tecnico Superiore integrata (I.E.T.S.)	-			
6.1	Istruzione permanente	14	251	136	115
7.1	Formazione dei docenti sulle problematiche delle pari opportunità	-			
7.2	Sostegno all’orientamento e allo sviluppo di competenze tecnico scientifiche e di promozione dell’imprenditorialità nelle scuole secondarie superiori	-			
7.3	Iniziative di orientamento e di rimotivazione allo studio per favorire l’inserimento e il reinserimento delle donne adulte nel mercato del lavoro	6	113	87	26
Totale FSE		67	1.840	1.027	813
	FESR				
2.1A	Laboratori tecnologici di settore (Istituti professionali)	-			
2.1B	Laboratori tecnologici di settore (Istituti tecnici)	-			
2.1C	Laboratori linguistici, mediateche	-			
2.1D	Laboratori tecnologici per l’istruzione artistica	-			
2.1E	Laboratori per simulazione d’impresa	-			
2.1F	Laboratori scientifici e tecnologici nella scuola secondaria superiore	-			
2.1G	Laboratori ed infrastrutture tecnologiche per le scuole del I Ciclo	-			
2.2A	Messa in rete degli istituti tramite cablaggio delle sedi	1			
2.2B	Laboratori multimediali funzionali all’utilizzo della rete	1			
2.2C	Supporti infrastrutturali a progetti di “Centri territoriali di servizio”	-			
4.1A	Centri risorse contro la dispersione scolastica e la frammentazione sociale	1			
4.1B	Centri risorse contro la dispersione scolastica e la frammentazione sociale - Completamenti	-			
4.2	Centri risorse contro la dispersione scolastica e l’esclusione sociale in aree periferiche e isolate	-			
Totale FESR		3			
	Totale	70	1.840	1.027	813

BATF060003 - Istituto Tecnico Industriale Statale "O. Jannuzzi" - Andria					
Misura Azione	Denominazione	Progetti	Partec.	F	M
	FSE				
1.1A	Formazione ai nuovi linguaggi (multimedialità, informatica, telematica)	3	39		39
1.1B	Promozione delle competenze linguistiche di base e di settore	3	54	1	53
1.1C	Percorsi linguistici nei Paesi dell'Unione Europea	-			
1.1F	Imprese Formative Simulate	-			
1.1H	Helianthus	-			
1.2	Esperienze di stage nell'ambito dei percorsi di istruzione	6	140		140
1.3	Supporto alla formazione in servizio del personale nel sistema dell'istruzione	4	82	48	34
1.4	Sviluppo di centri polifunzionali di servizio per il supporto all'autonomia, la diffusione delle tecnologie, la creazione di reti	21	404	391	13
1.4L	Sviluppo di centri polifunzionali di servizio per iniziative di carattere locale	-			
1.4N	Sviluppo di centri polifunzionali di servizio per iniziative di carattere nazionale	3	50	24	26
3.1	Prevenzione della dispersione scolastica nella scuola di base	-			
3.2	Prevenzione della dispersione scolastica nella scuola secondaria superiore	8	249	100	149
3.2B	Interventi contro la dispersione scolastica realizzati presso i Centri Risorse	2	519	286	233
5.1	Definizione di standard nell'ambito dell'Istruzione Tecnico Superiore integrata (I.F.T.S.)	-			
6.1	Istruzione permanente	-			
7.1	Formazione dei docenti sulle problematiche delle pari opportunità	-			
7.2	Sostegno all'orientamento e allo sviluppo di competenze tecnico scientifiche e di promozione dell'imprenditorialità nelle scuole secondarie superiori	-			
7.3	Iniziative di orientamento e di rimotivazione allo studio per favorire l'inserimento e il reinserimento delle donne adulte nel mercato del lavoro	-			
Totale FSE		50	1.537	850	687
	FESR				
2.1A	Laboratori tecnologici di settore (Istituti professionali)	-			
2.1B	Laboratori tecnologici di settore (Istituti tecnici)	1			
2.1C	Laboratori linguistici, mediateche	-			
2.1D	Laboratori tecnologici per l'istruzione artistica	-			
2.1E	Laboratori per simulazione d'impresa	-			
2.1F	Laboratori scientifici e tecnologici nella scuola secondaria superiore	-			
2.1G	Laboratori ed infrastrutture tecnologiche per le scuole del I Ciclo	-			
2.2A	Messa in rete degli istituti tramite cablaggio delle sedi	1			
2.2B	Laboratori multimediali funzionali all'utilizzo della rete	-			
2.2C	Supporti infrastrutturali a progetti di "Centri territoriali di servizio"	-			
4.1A	Centri risorse contro la dispersione scolastica e la frammentazione sociale	-			
4.1B	Centri risorse contro la dispersione scolastica e la frammentazione sociale - Completamenti	2			
4.2	Centri risorse contro la dispersione scolastica e l'esclusione sociale in aree periferiche e isolate	-			
Totale FESR		4			
Totale		54	1.537	850	687

BRIS00300D - Istituto di Istruzione Secondario Superiore "L. da Vinci" - Fasano					
Misura Azione	Denominazione	Progetti	Partec.	F	M
	FSE				
1.1A	Formazione ai nuovi linguaggi (multimedialità, informatica, telematica)	2	45	29	16
1.1B	Promozione delle competenze linguistiche di base e di settore	6	148	104	44
1.1C	Percorsi linguistici nei Paesi dell'Unione Europea	1	15	10	5
1.1F	Imprese Formative Simulate	1	26	26	
1.1H	Helianthus	-			
1.2	Esperienze di stage nell'ambito dei percorsi di istruzione	19	368	318	50
1.3	Supporto alla formazione in servizio del personale nel sistema dell'istruzione	3	63	50	13
1.4	Sviluppo di centri polifunzionali di servizio per il supporto all'autonomia, la diffusione delle tecnologie, la creazione di reti	-			
1.4L	Sviluppo di centri polifunzionali di servizio per iniziative di carattere locale	-			
1.4N	Sviluppo di centri polifunzionali di servizio per iniziative di carattere nazionale	-			
3.1	Prevenzione della dispersione scolastica nella scuola di base	-			
3.2	Prevenzione della dispersione scolastica nella scuola secondaria superiore	6	216	201	15
3.2B	Interventi contro la dispersione scolastica realizzati presso i Centri Risorse	2	297	186	111
5.1	Definizione di standard nell'ambito dell'Istruzione Tecnico Superiore integrata (I.E.T.S.)	-			
6.1	Istruzione permanente	7	165	120	45
7.1	Formazione dei docenti sulle problematiche delle pari opportunità	1	16	14	2
7.2	Sostegno all'orientamento e allo sviluppo di competenze tecnico scientifiche e di promozione dell'imprenditorialità nelle scuole secondarie superiori	5	148	137	11
7.3	Iniziative di orientamento e di rimotivazione allo studio per favorire l'inserimento e il reinserimento delle donne adulte nel mercato del lavoro	4	88	88	
Totale FSE		57	1.595	1.283	312
	FESR				
2.1A	Laboratori tecnologici di settore (Istituti professionali)	-			
2.1B	Laboratori tecnologici di settore (Istituti tecnici)	-			
2.1C	Laboratori linguistici, mediateche	1			
2.1D	Laboratori tecnologici per l'istruzione artistica	-			
2.1E	Laboratori per simulazione d'impresa	1			
2.1F	Laboratori scientifici e tecnologici nella scuola secondaria superiore	1			
2.1G	Laboratori ed infrastrutture tecnologiche per le scuole del I Ciclo	-			
2.2A	Messa in rete degli istituti tramite cablaggio delle sedi	2			
2.2B	Laboratori multimediali funzionali all'utilizzo della rete	2			
2.2C	Supporti infrastrutturali a progetti di "Centri territoriali di servizio"	-			
4.1A	Centri risorse contro la dispersione scolastica e la frammentazione sociale	1			
4.1B	Centri risorse contro la dispersione scolastica e la frammentazione sociale - Completamenti	-			
4.2	Centri risorse contro la dispersione scolastica e l'esclusione sociale in aree periferiche e isolate	-			
Totale FESR		8			
	Totale	65	1.595	1.283	312

BRIS01100C - Istituto di Istruzione Secondaria Superiore “E. Ferdinando” - Mesagne					
Misura Azione	Denominazione	Progetti	Partec.	F	M
	FSE				
1.1A	Formazione ai nuovi linguaggi (multimedialità, informatica, telematica)	1	25	13	12
1.1B	Promozione delle competenze linguistiche di base e di settore	-			
1.1C	Percorsi linguistici nei Paesi dell’Unione Europea	-			
1.1F	Imprese Formative Simulate	1	20	12	8
1.1H	Helianthus	-			
1.2	Esperienze di stage nell’ambito dei percorsi di istruzione	2	109	63	46
1.3	Supporto alla formazione in servizio del personale nel sistema dell’istruzione	4	79	41	38
1.4	Sviluppo di centri polifunzionali di servizio per il supporto all’autonomia, la diffusione delle tecnologie, la creazione di reti	-			
1.4L	Sviluppo di centri polifunzionali di servizio per iniziative di carattere locale	-			
1.4N	Sviluppo di centri polifunzionali di servizio per iniziative di carattere nazionale	-			
3.1	Prevenzione della dispersione scolastica nella scuola di base	-			
3.2	Prevenzione della dispersione scolastica nella scuola secondaria superiore	2	60	42	18
3.2B	Interventi contro la dispersione scolastica realizzati presso i Centri Risorse	1			
5.1	Definizione di standard nell’ambito dell’Istruzione Tecnico Superiore integrata (I.F.T.S.)	-			
6.1	Istruzione permanente	2	39	25	14
7.1	Formazione dei docenti sulle problematiche delle pari opportunità	-			
7.2	Sostegno all’orientamento e allo sviluppo di competenze tecnico scientifiche e di promozione dell’imprenditorialità nelle scuole secondarie superiori	3	57	31	26
7.3	Iniziative di orientamento e di rimotivazione allo studio per favorire l’inserimento e il reinserimento delle donne adulte nel mercato del lavoro	-			
Totale FSE		16	389	227	162
	FESR				
2.1A	Laboratori tecnologici di settore (Istituti professionali)	-			
2.1B	Laboratori tecnologici di settore (Istituti tecnici)	-			
2.1C	Laboratori linguistici, mediateche	-			
2.1D	Laboratori tecnologici per l’istruzione artistica	-			
2.1E	Laboratori per simulazione d’impresa	-			
2.1F	Laboratori scientifici e tecnologici nella scuola secondaria superiore	1			
2.1G	Laboratori ed infrastrutture tecnologiche per le scuole del I Ciclo	-			
2.2A	Messa in rete degli istituti tramite cablaggio delle sedi	1			
2.2B	Laboratori multimediali funzionali all’utilizzo della rete	2			
2.2C	Supporti infrastrutturali a progetti di “Centri territoriali di servizio”	-			
4.1A	Centri risorse contro la dispersione scolastica e la frammentazione sociale	1			
4.1B	Centri risorse contro la dispersione scolastica e la frammentazione sociale - Completamenti	-			
4.2	Centri risorse contro la dispersione scolastica e l’esclusione sociale in aree periferiche e isolate	-			
Totale FESR		5			
	Totale	21	389	227	162

BRRH01000Q - Istituto Professionale Statale per i Servizi Alberghieri e della Ristorazione - Brindisi					
Misura Azione	Denominazione	Progetti	Partec.	F	M
	FSE				
1.1A	Formazione ai nuovi linguaggi (multimedialità, informatica, telematica)	15	220	82	138
1.1B	Promozione delle competenze linguistiche di base e di settore	10	155	67	88
1.1C	Percorsi linguistici nei Paesi dell'Unione Europea	6	84	41	43
1.1F	Imprese Formative Simulate	2	39	16	23
1.1H	Helianthus	-			
1.2	Esperienze di stage nell'ambito dei percorsi di istruzione	34	677	163	514
1.3	Supporto alla formazione in servizio del personale nel sistema dell'istruzione	11	161	85	76
1.4	Sviluppo di centri polifunzionali di servizio per il supporto all'autonomia, la diffusione delle tecnologie, la creazione di reti	57	543	485	58
1.4L	Sviluppo di centri polifunzionali di servizio per iniziative di carattere locale	1			
1.4N	Sviluppo di centri polifunzionali di servizio per iniziative di carattere nazionale	3			
3.1	Prevenzione della dispersione scolastica nella scuola di base	-			
3.2	Prevenzione della dispersione scolastica nella scuola secondaria superiore	19	847	260	587
3.2B	Interventi contro la dispersione scolastica realizzati presso i Centri Risorse	3	499	268	231
5.1	Definizione di standard nell'ambito dell'Istruzione Tecnico Superiore integrata (I.F.T.S.)	-			
6.1	Istruzione permanente	14	233	152	81
7.1	Formazione dei docenti sulle problematiche delle pari opportunità	2	18	9	9
7.2	Sostegno all'orientamento e allo sviluppo di competenze tecnico scientifiche e di promozione dell'imprenditorialità nelle scuole secondarie superiori	6	96	53	43
7.3	Iniziative di orientamento e di rimotivazione allo studio per favorire l'inserimento e il reinserimento delle donne adulte nel mercato del lavoro	9	137	137	
Totale FSE		192	3.709	1.818	1.891
	FESR				
2.1A	Laboratori tecnologici di settore (Istituti professionali)	-			
2.1B	Laboratori tecnologici di settore (Istituti tecnici)	-			
2.1C	Laboratori linguistici, mediateche	-			
2.1D	Laboratori tecnologici per l'istruzione artistica	-			
2.1E	Laboratori per simulazione d'impresa	-			
2.1F	Laboratori scientifici e tecnologici nella scuola secondaria superiore	1			
2.1G	Laboratori ed infrastrutture tecnologiche per le scuole del I Ciclo	-			
2.2A	Messa in rete degli istituti tramite cablaggio delle sedi	1			
2.2B	Laboratori multimediali funzionali all'utilizzo della rete	-			
2.2C	Supporti infrastrutturali a progetti di "Centri territoriali di servizio"	-			
4.1A	Centri risorse contro la dispersione scolastica e la frammentazione sociale	-			
4.1B	Centri risorse contro la dispersione scolastica e la frammentazione sociale - Completamenti	1			
4.2	Centri risorse contro la dispersione scolastica e l'esclusione sociale in aree periferiche e isolate	-			
Totale FESR		3			
	Totale	195	3.709	1.818	1.891

Misura Azione	Denominazione	Progetti	Partec.	F	M
	FSE				
1.1A	Formazione ai nuovi linguaggi (multimedialità, informatica, telematica)	6	122	80	42
1.1B	Promozione delle competenze linguistiche di base e di settore	-			
1.1C	Percorsi linguistici nei Paesi dell'Unione Europea	-			
1.1F	Imprese Formative Simulate	2	39	25	14
1.1H	Helianthus	-			
1.2	Esperienze di stage nell'ambito dei percorsi di istruzione	13	234	119	115
1.3	Supporto alla formazione in servizio del personale nel sistema dell'istruzione	6	92	65	27
1.4	Sviluppo di centri polifunzionali di servizio per il supporto all'autonomia, la diffusione delle tecnologie, la creazione di reti	-			
1.4L	Sviluppo di centri polifunzionali di servizio per iniziative di carattere locale	-			
1.4N	Sviluppo di centri polifunzionali di servizio per iniziative di carattere nazionale	-			
3.1	Prevenzione della dispersione scolastica nella scuola di base	-			
3.2	Prevenzione della dispersione scolastica nella scuola secondaria superiore	7	300	166	134
3.2B	Interventi contro la dispersione scolastica realizzati presso i Centri Risorse	2	300	182	118
5.1	Definizione di standard nell'ambito dell'Istruzione Tecnico Superiore integrata (I.F.T.S.)	-			
6.1	Istruzione permanente	2	23	7	16
7.1	Formazione dei docenti sulle problematiche delle pari opportunità	-			
7.2	Sostegno all'orientamento e allo sviluppo di competenze tecnico scientifiche e di promozione dell'imprenditorialità nelle scuole secondarie superiori	2			
7.3	Iniziative di orientamento e di rimotivazione allo studio per favorire l'inserimento e il reinserimento delle donne adulte nel mercato del lavoro	1	25	25	
Totale FSE		41	1.135	669	466
	FESR				
2.1A	Laboratori tecnologici di settore (Istituti professionali)	-			
2.1B	Laboratori tecnologici di settore (Istituti tecnici)	-			
2.1C	Laboratori linguistici, mediateche	-			
2.1D	Laboratori tecnologici per l'istruzione artistica	-			
2.1E	Laboratori per simulazione d'impresa	-			
2.1F	Laboratori scientifici e tecnologici nella scuola secondaria superiore	1			
2.1G	Laboratori ed infrastrutture tecnologiche per le scuole del I Ciclo	-			
2.2A	Messa in rete degli istituti tramite cablaggio delle sedi	1			
2.2B	Laboratori multimediali funzionali all'utilizzo della rete	1			
2.2C	Supporti infrastrutturali a progetti di "Centri territoriali di servizio"	-			
4.1A	Centri risorse contro la dispersione scolastica e la frammentazione sociale	1			
4.1B	Centri risorse contro la dispersione scolastica e la frammentazione sociale - Completamenti	-			
4.2	Centri risorse contro la dispersione scolastica e l'esclusione sociale in aree periferiche e isolate	-			
Totale FESR		4	-	-	-
Totale		45	1.135	669	466

FGIS01100P - Istituto Superiore "G. Pavoncelli" - Cerignola					
Misura Azione	Denominazione	Progetti	Partec.	F	M
	FSE				
1.1A	Formazione ai nuovi linguaggi (multimedialità, informatica, telematica)	-			
1.1B	Promozione delle competenze linguistiche di base e di settore	3	42	7	35
1.1C	Percorsi linguistici nei Paesi dell'Unione Europea	-			
1.1F	Imprese Formative Simulate	-			
1.1H	Helianthus	-			
1.2	Esperienze di stage nell'ambito dei percorsi di istruzione	8	140	11	129
1.3	Supporto alla formazione in servizio del personale nel sistema dell'istruzione	3	76	32	44
1.4	Sviluppo di centri polifunzionali di servizio per il supporto all'autonomia, la diffusione delle tecnologie, la creazione di reti	9			
1.4L	Sviluppo di centri polifunzionali di servizio per iniziative di carattere locale	-			
1.4N	Sviluppo di centri polifunzionali di servizio per iniziative di carattere nazionale	2			
3.1	Prevenzione della dispersione scolastica nella scuola di base	-			
3.2	Prevenzione della dispersione scolastica nella scuola secondaria superiore	-			
3.2B	Interventi contro la dispersione scolastica realizzati presso i Centri Risorse	2	265	94	171
5.1	Definizione di standard nell'ambito dell'Istruzione Tecnico Superiore integrata (I.F.T.S.)	-			
6.1	Istruzione permanente	-			
7.1	Formazione dei docenti sulle problematiche delle pari opportunità	1	24	11	13
7.2	Sostegno all'orientamento e allo sviluppo di competenze tecnico scientifiche e di promozione dell'imprenditorialità nelle scuole secondarie superiori	2	35	19	16
7.3	Iniziative di orientamento e di rimotivazione allo studio per favorire l'inserimento e il reinserimento delle donne adulte nel mercato del lavoro	-			
Totale FSE		30	582	174	408
	FESR				
2.1A	Laboratori tecnologici di settore (Istituti professionali)	-			
2.1B	Laboratori tecnologici di settore (Istituti tecnici)	-			
2.1C	Laboratori linguistici, mediateche	-			
2.1D	Laboratori tecnologici per l'istruzione artistica	-			
2.1E	Laboratori per simulazione d'impresa	-			
2.1F	Laboratori scientifici e tecnologici nella scuola secondaria superiore	1			
2.1G	Laboratori ed infrastrutture tecnologiche per le scuole del I Ciclo	-			
2.2A	Messa in rete degli istituti tramite cablaggio delle sedi	2			
2.2B	Laboratori multimediali funzionali all'utilizzo della rete	2			
2.2C	Supporti infrastrutturali a progetti di "Centri territoriali di servizio"	1			
4.1A	Centri risorse contro la dispersione scolastica e la frammentazione sociale	-			
4.1B	Centri risorse contro la dispersione scolastica e la frammentazione sociale - Completamenti	1			
4.2	Centri risorse contro la dispersione scolastica e l'esclusione sociale in aree periferiche e isolate	-			
Totale FESR		7	-	-	-
Totale		37	582	174	408

FGIS01600T - Istituto di Istruzione Secondario Superiore "A. Minuziano" - San Severo					
Misura Azione	Denominazione	Progetti	Partec.	F	M
	FSE				
1.1A	Formazione ai nuovi linguaggi (multimedialità, informatica, telematica)	12	266	94	172
1.1B	Promozione delle competenze linguistiche di base e di settore	8	165	45	120
1.1C	Percorsi linguistici nei Paesi dell'Unione Europea	2	46	11	35
1.1F	Imprese Formative Simulate	-			
1.1H	Helianthus	-			
1.2	Esperienze di stage nell'ambito dei percorsi di istruzione	14	285	64	221
1.3	Supporto alla formazione in servizio del personale nel sistema dell'istruzione	10	214	149	65
1.4	Sviluppo di centri polifunzionali di servizio per il supporto all'autonomia, la diffusione delle tecnologie, la creazione di reti	-			
1.4L	Sviluppo di centri polifunzionali di servizio per iniziative di carattere locale	-			
1.4N	Sviluppo di centri polifunzionali di servizio per iniziative di carattere nazionale	1			
3.1	Prevenzione della dispersione scolastica nella scuola di base	-			
3.2	Prevenzione della dispersione scolastica nella scuola secondaria superiore	20	750	85	665
3.2B	Interventi contro la dispersione scolastica realizzati presso i Centri Risorse	2	548	238	310
5.1	Definizione di standard nell'ambito dell'Istruzione Tecnico Superiore integrata (I.E.T.S.)	-	24	13	11
6.1	Istruzione permanente	11	256	156	100
7.1	Formazione dei docenti sulle problematiche delle pari opportunità	-			
7.2	Sostegno all'orientamento e allo sviluppo di competenze tecnico scientifiche e di promozione dell'imprenditorialità nelle scuole secondarie superiori	3	34	33	1
7.3	Iniziative di orientamento e di rimotivazione allo studio per favorire l'inserimento e il reinserimento delle donne adulte nel mercato del lavoro	3	58	54	4
Totale FSE		86	2.646	942	1.704
	FESR				
2.1A	Laboratori tecnologici di settore (Istituti professionali)	-			
2.1B	Laboratori tecnologici di settore (Istituti tecnici)	-			
2.1C	Laboratori linguistici, mediateche	-			
2.1D	Laboratori tecnologici per l'istruzione artistica	-			
2.1E	Laboratori per simulazione d'impresa	-			
2.1F	Laboratori scientifici e tecnologici nella scuola secondaria superiore	-			
2.1G	Laboratori ed infrastrutture tecnologiche per le scuole del I Ciclo	-			
2.2A	Messa in rete degli istituti tramite cablaggio delle sedi	2			
2.2B	Laboratori multimediali funzionali all'utilizzo della rete	1			
2.2C	Supporti infrastrutturali a progetti di "Centri territoriali di servizio"	-			
4.1A	Centri risorse contro la dispersione scolastica e la frammentazione sociale	-			
4.1B	Centri risorse contro la dispersione scolastica e la frammentazione sociale - Completamenti	2			
4.2	Centri risorse contro la dispersione scolastica e l'esclusione sociale in aree periferiche e isolate	-			
Totale FESR		5	-	-	-
	Totale	91	2.646	942	1.704

Misura Azione	Denominazione	Progetti	Partec.	F	M
	FSE				
1.1A	Formazione ai nuovi linguaggi (multimedialità, informatica, telematica)	2	22	11	11
1.1B	Promozione delle competenze linguistiche di base e di settore	1	16	7	9
1.1C	Percorsi linguistici nei Paesi dell'Unione Europea	2	20	15	5
1.1F	Imprese Formative Simulate	-			
1.1H	Helianthus	-			
1.2	Esperienze di stage nell'ambito dei percorsi di istruzione	-			
1.3	Supporto alla formazione in servizio del personale nel sistema dell'istruzione	2	15	11	4
1.4	Sviluppo di centri polifunzionali di servizio per il supporto all'autonomia, la diffusione delle tecnologie, la creazione di reti	-			
1.4L	Sviluppo di centri polifunzionali di servizio per iniziative di carattere locale	-			
1.4N	Sviluppo di centri polifunzionali di servizio per iniziative di carattere nazionale	-			
3.1	Prevenzione della dispersione scolastica nella scuola di base	-			
3.2	Prevenzione della dispersione scolastica nella scuola secondaria superiore	-			
3.2B	Interventi contro la dispersione scolastica realizzati presso i Centri Risorse	-			
5.1	Definizione di standard nell'ambito dell'Istruzione Tecnico Superiore integrata (I.F.T.S.)	-			
6.1	Istruzione permanente	2	28	19	9
7.1	Formazione dei docenti sulle problematiche delle pari opportunità	-			
7.2	Sostegno all'orientamento e allo sviluppo di competenze tecnico scientifiche e di promozione dell'imprenditorialità nelle scuole secondarie superiori	1	15	8	7
7.3	Iniziative di orientamento e di rimotivazione allo studio per favorire l'inserimento e il reinserimento delle donne adulte nel mercato del lavoro	-			
Totale FSE		10	116	71	45
	FESR				
2.1A	Laboratori tecnologici di settore (Istituti professionali)	-			
2.1B	Laboratori tecnologici di settore (Istituti tecnici)	-			
2.1C	Laboratori linguistici, mediateche	-			
2.1D	Laboratori tecnologici per l'istruzione artistica	-			
2.1E	Laboratori per simulazione d'impresa	-			
2.1F	Laboratori scientifici e tecnologici nella scuola secondaria superiore	-			
2.1G	Laboratori ed infrastrutture tecnologiche per le scuole del I Ciclo	-			
2.2A	Messa in rete degli istituti tramite cablaggio delle sedi	-			
2.2B	Laboratori multimediali funzionali all'utilizzo della rete	-			
2.2C	Supporti infrastrutturali a progetti di "Centri territoriali di servizio"	-			
4.1A	Centri risorse contro la dispersione scolastica e la frammentazione sociale	1			
4.1B	Centri risorse contro la dispersione scolastica e la frammentazione sociale - Completamenti	-			
4.2	Centri risorse contro la dispersione scolastica e l'esclusione sociale in aree periferiche e isolate	-			
Totale FESR		1	-	-	-
	Totale	11	116	71	45

Misura Azione	Denominazione	Progetti	Partec.	F	M
	FSE				
1.1A	Formazione ai nuovi linguaggi (multimedialità, informatica, telematica)	4	114	51	63
1.1B	Promozione delle competenze linguistiche di base e di settore	3	68	47	21
1.1C	Percorsi linguistici nei Paesi dell'Unione Europea	-			
1.1F	Imprese Formative Simulate	-			
1.1H	Helianthus	1	782	374	408
1.2	Esperienze di stage nell'ambito dei percorsi di istruzione	5	106	61	45
1.3	Supporto alla formazione in servizio del personale nel sistema dell'istruzione	3	73	35	38
1.4	Sviluppo di centri polifunzionali di servizio per il supporto all'autonomia, la diffusione delle tecnologie, la creazione di reti	-			
1.4L	Sviluppo di centri polifunzionali di servizio per iniziative di carattere locale	-			
1.4N	Sviluppo di centri polifunzionali di servizio per iniziative di carattere nazionale	-			
3.1	Prevenzione della dispersione scolastica nella scuola di base	-			
3.2	Prevenzione della dispersione scolastica nella scuola secondaria superiore	3	221	161	60
3.2B	Interventi contro la dispersione scolastica realizzati presso i Centri Risorse	2	140	92	48
5.1	Definizione di standard nell'ambito dell'Istruzione Tecnico Superiore integrata (I.F.T.S.)	-			
6.1	Istruzione permanente	1	33	20	13
7.1	Formazione dei docenti sulle problematiche delle pari opportunità	-			
7.2	Sostegno all'orientamento e allo sviluppo di competenze tecnico scientifiche e di promozione dell'imprenditorialità nelle scuole secondarie superiori	3	99	68	31
7.3	Iniziative di orientamento e di rimotivazione allo studio per favorire l'inserimento e il reinserimento delle donne adulte nel mercato del lavoro	3	80	80	
Totale FSE		28	1.716	989	727
	FESR				
2.1A	Laboratori tecnologici di settore (Istituti professionali)	-			
2.1B	Laboratori tecnologici di settore (Istituti tecnici)	-			
2.1C	Laboratori linguistici, mediateche	-			
2.1D	Laboratori tecnologici per l'istruzione artistica	-			
2.1E	Laboratori per simulazione d'impresa	-			
2.1F	Laboratori scientifici e tecnologici nella scuola secondaria superiore	1			
2.1G	Laboratori ed infrastrutture tecnologiche per le scuole del I Ciclo	-			
2.2A	Messa in rete degli istituti tramite cablaggio delle sedi	1			
2.2B	Laboratori multimediali funzionali all'utilizzo della rete	1			
2.2C	Supporti infrastrutturali a progetti di "Centri territoriali di servizio"	-			
4.1A	Centri risorse contro la dispersione scolastica e la frammentazione sociale	-			
4.1B	Centri risorse contro la dispersione scolastica e la frammentazione sociale - Completamenti	-			
4.2	Centri risorse contro la dispersione scolastica e l'esclusione sociale in aree periferiche e isolate	2			
Totale FESR		5	-	-	-
Totale		33	1.716	989	727

Misura Azione	Denominazione	Progetti	Partec.	F	M
	FSE				
1.1A	Formazione ai nuovi linguaggi (multimedialità, informatica, telematica)	3	66	64	2
1.1B	Promozione delle competenze linguistiche di base e di settore	4	70	67	3
1.1C	Percorsi linguistici nei Paesi dell'Unione Europea	2	31	31	
1.1F	Imprese Formative Simulate	-			
1.1H	Helianthus	-			
1.2	Esperienze di stage nell'ambito dei percorsi di istruzione	9	193	188	5
1.3	Supporto alla formazione in servizio del personale nel sistema dell'istruzione	5	98	77	21
1.4	Sviluppo di centri polifunzionali di servizio per il supporto all'autonomia, la diffusione delle tecnologie, la creazione di reti	-			
1.4L	Sviluppo di centri polifunzionali di servizio per iniziative di carattere locale	-			
1.4N	Sviluppo di centri polifunzionali di servizio per iniziative di carattere nazionale	-			
3.1	Prevenzione della dispersione scolastica nella scuola di base	-			
3.2	Prevenzione della dispersione scolastica nella scuola secondaria superiore	9	536	520	16
3.2B	Interventi contro la dispersione scolastica realizzati presso i Centri Risorse	2	289	210	79
5.1	Definizione di standard nell'ambito dell'Istruzione Tecnico Superiore integrata (I.E.T.S.)	-			
6.1	Istruzione permanente	3	85	66	19
7.1	Formazione dei docenti sulle problematiche delle pari opportunità	4	83	76	7
7.2	Sostegno all'orientamento e allo sviluppo di competenze tecnico scientifiche e di promozione dell'imprenditorialità nelle scuole secondarie superiori	7	158	153	5
7.3	Iniziative di orientamento e di rimotivazione allo studio per favorire l'inserimento e il reinserimento delle donne adulte nel mercato del lavoro	-			
Totale FSE		48	1.609	1.452	157
	FESR				
2.1A	Laboratori tecnologici di settore (Istituti professionali)	-			
2.1B	Laboratori tecnologici di settore (Istituti tecnici)	-			
2.1C	Laboratori linguistici, mediateche	1			
2.1D	Laboratori tecnologici per l'istruzione artistica	-			
2.1E	Laboratori per simulazione d'impresa	-			
2.1F	Laboratori scientifici e tecnologici nella scuola secondaria superiore	1			
2.1G	Laboratori ed infrastrutture tecnologiche per le scuole del I Ciclo	-			
2.2A	Messa in rete degli istituti tramite cablaggio delle sedi	2			
2.2B	Laboratori multimediali funzionali all'utilizzo della rete	1			
2.2C	Supporti infrastrutturali a progetti di "Centri territoriali di servizio"	-			
4.1A	Centri risorse contro la dispersione scolastica e la frammentazione sociale	1			
4.1B	Centri risorse contro la dispersione scolastica e la frammentazione sociale - Completamenti	-			
4.2	Centri risorse contro la dispersione scolastica e l'esclusione sociale in aree periferiche e isolate	-			
Totale FESR		6	-	-	-
Totale		54	1.609	1.452	157

Misura Azione	Denominazione	Progetti	Partec.	F	M
	FSE				
1.1A	Formazione ai nuovi linguaggi (multimedialità, informatica, telematica)	9	144	77	67
1.1B	Promozione delle competenze linguistiche di base e di settore	3	35	24	11
1.1C	Percorsi linguistici nei Paesi dell'Unione Europea	1	17	9	8
1.1F	Imprese Formative Simulate	1	24	10	14
1.1H	Helianthus	-			
1.2	Esperienze di stage nell'ambito dei percorsi di istruzione	6	110	73	37
1.3	Supporto alla formazione in servizio del personale nel sistema dell'istruzione	7	100	71	29
1.4	Sviluppo di centri polifunzionali di servizio per il supporto all'autonomia, la diffusione delle tecnologie, la creazione di reti	-			
1.4L	Sviluppo di centri polifunzionali di servizio per iniziative di carattere locale	-			
1.4N	Sviluppo di centri polifunzionali di servizio per iniziative di carattere nazionale	-			
3.1	Prevenzione della dispersione scolastica nella scuola di base	-			
3.2	Prevenzione della dispersione scolastica nella scuola secondaria superiore	5	135	70	65
3.2B	Interventi contro la dispersione scolastica realizzati presso i Centri Risorse	-			
5.1	Definizione di standard nell'ambito dell'Istruzione Tecnico Superiore integrata (I.E.T.S.)	-			
6.1	Istruzione permanente	6	113	86	27
7.1	Formazione dei docenti sulle problematiche delle pari opportunità	-	15	11	4
7.2	Sostegno all'orientamento e allo sviluppo di competenze tecnico scientifiche e di promozione dell'imprenditorialità nelle scuole secondarie superiori	4	114	75	39
7.3	Iniziative di orientamento e di rimotivazione allo studio per favorire l'inserimento e il reinserimento delle donne adulte nel mercato del lavoro	2	40	40	
Totale FSE		44	847	546	301
	FESR				
2.1A	Laboratori tecnologici di settore (Istituti professionali)	-			
2.1B	Laboratori tecnologici di settore (Istituti tecnici)	-			
2.1C	Laboratori linguistici, mediateche	1			
2.1D	Laboratori tecnologici per l'istruzione artistica	-			
2.1E	Laboratori per simulazione d'impresa	1			
2.1F	Laboratori scientifici e tecnologici nella scuola secondaria superiore	-			
2.1G	Laboratori ed infrastrutture tecnologiche per le scuole del I Ciclo	-			
2.2A	Messa in rete degli istituti tramite cablaggio delle sedi	1			
2.2B	Laboratori multimediali funzionali all'utilizzo della rete	1			
2.2C	Supporti infrastrutturali a progetti di "Centri territoriali di servizio"	-			
4.1A	Centri risorse contro la dispersione scolastica e la frammentazione sociale	-			
4.1B	Centri risorse contro la dispersione scolastica e la frammentazione sociale - Completamenti	-			
4.2	Centri risorse contro la dispersione scolastica e l'esclusione sociale in aree periferiche e isolate	1			
Totale FESR		5	-	-	-
	Totale	49	847	546	301

Misura Azione	Denominazione	Progetti	Partec.	F	M
	FSE				
1.1A	Formazione ai nuovi linguaggi (multimedialità, informatica, telematica)	-			
1.1B	Promozione delle competenze linguistiche di base e di settore	-			
1.1C	Percorsi linguistici nei Paesi dell'Unione Europea	-			
1.1F	Imprese Formative Simulate	-			
1.1H	Helianthus	-			
1.2	Esperienze di stage nell'ambito dei percorsi di istruzione	-			
1.3	Supporto alla formazione in servizio del personale nel sistema dell'istruzione	-			
1.4	Sviluppo di centri polifunzionali di servizio per il supporto all'autonomia, la diffusione delle tecnologie, la creazione di reti	-			
1.4L	Sviluppo di centri polifunzionali di servizio per iniziative di carattere locale	-			
1.4N	Sviluppo di centri polifunzionali di servizio per iniziative di carattere nazionale	-			
3.1	Prevenzione della dispersione scolastica nella scuola di base	-			
3.2	Prevenzione della dispersione scolastica nella scuola secondaria superiore	-			
3.2B	Interventi contro la dispersione scolastica realizzati presso i Centri Risorse	2	140	77	63
5.1	Definizione di standard nell'ambito dell'Istruzione Tecnico Superiore integrata (I.T.S.)	-			
6.1	Istruzione permanente	-			
7.1	Formazione dei docenti sulle problematiche delle pari opportunità	-			
7.2	Sostegno all'orientamento e allo sviluppo di competenze tecnico scientifiche e di promozione dell'imprenditorialità nelle scuole secondarie superiori	-			
7.3	Iniziative di orientamento e di rimotivazione allo studio per favorire l'inserimento e il reinserimento delle donne adulte nel mercato del lavoro	-			
Totale FSE		2	140	77	63
	FESR				
2.1A	Laboratori tecnologici di settore (Istituti professionali)	-			
2.1B	Laboratori tecnologici di settore (Istituti tecnici)	-			
2.1C	Laboratori linguistici, mediateche	-			
2.1D	Laboratori tecnologici per l'istruzione artistica	-			
2.1E	Laboratori per simulazione d'impresa	-			
2.1F	Laboratori scientifici e tecnologici nella scuola secondaria superiore	-			
2.1G	Laboratori ed infrastrutture tecnologiche per le scuole del I Ciclo	1			
2.2A	Messa in rete degli istituti tramite cablaggio delle sedi	-			
2.2B	Laboratori multimediali funzionali all'utilizzo della rete	-			
2.2C	Supporti infrastrutturali a progetti di "Centri territoriali di servizio"	-			
4.1A	Centri risorse contro la dispersione scolastica e la frammentazione sociale	-			
4.1B	Centri risorse contro la dispersione scolastica e la frammentazione sociale - Completamenti	-			
4.2	Centri risorse contro la dispersione scolastica e l'esclusione sociale in aree periferiche e isolate	1			
Totale FESR		2	-	-	-
	Totale	4	140	77	63

Misura Azione	Denominazione	Progetti	Partec.	F	M
	FSE				
1.1A	Formazione ai nuovi linguaggi (multimedialità, informatica, telematica)	10	196	66	130
1.1B	Promozione delle competenze linguistiche di base e di settore	6	97	54	43
1.1C	Percorsi linguistici nei Paesi dell'Unione Europea	3	30	17	13
1.1F	Imprese Formative Simulate	1	21	13	8
1.1H	Helianthus	1	732	343	389
1.2	Esperienze di stage nell'ambito dei percorsi di istruzione	8	127	2	125
1.3	Supporto alla formazione in servizio del personale nel sistema dell'istruzione	5	98	54	44
1.4	Sviluppo di centri polifunzionali di servizio per il supporto all'autonomia, la diffusione delle tecnologie, la creazione di reti	32	419	367	52
1.4L	Sviluppo di centri polifunzionali di servizio per iniziative di carattere locale	2			
1.4N	Sviluppo di centri polifunzionali di servizio per iniziative di carattere nazionale	2	56	32	24
3.1	Prevenzione della dispersione scolastica nella scuola di base	-			
3.2	Prevenzione della dispersione scolastica nella scuola secondaria superiore	18	805	186	619
3.2B	Interventi contro la dispersione scolastica realizzati presso i Centri Risorse	3	645	345	300
5.1	Definizione di standard nell'ambito dell'Istruzione Tecnico Superiore integrata (I.T.S.)	-			
6.1	Istruzione permanente	10	179	112	67
7.1	Formazione dei docenti sulle problematiche delle pari opportunità	-			
7.2	Sostegno all'orientamento e allo sviluppo di competenze tecnico scientifiche e di promozione dell'imprenditorialità nelle scuole secondarie superiori	7	135	63	72
7.3	Iniziative di orientamento e di rimotivazione allo studio per favorire l'inserimento e il reinserimento delle donne adulte nel mercato del lavoro	5	70	70	
	Totale FSE	113	3.610	1.724	1.886
	FESR				
2.1A	Laboratori tecnologici di settore (Istituti professionali)	-			
2.1B	Laboratori tecnologici di settore (Istituti tecnici)	1			
2.1C	Laboratori linguistici, mediateche	1			
2.1D	Laboratori tecnologici per l'istruzione artistica	-			
2.1E	Laboratori per simulazione d'impresa	1			
2.1F	Laboratori scientifici e tecnologici nella scuola secondaria superiore	1			
2.1G	Laboratori ed infrastrutture tecnologiche per le scuole del I Ciclo	-			
2.2A	Messa in rete degli istituti tramite cablaggio delle sedi	1			
2.2B	Laboratori multimediali funzionali all'utilizzo della rete	-			
2.2C	Supporti infrastrutturali a progetti di "Centri territoriali di servizio"	-			
4.1A	Centri risorse contro la dispersione scolastica e la frammentazione sociale	-			
4.1B	Centri risorse contro la dispersione scolastica e la frammentazione sociale - Completamenti	2			
4.2	Centri risorse contro la dispersione scolastica e l'esclusione sociale in aree periferiche e isolate	-			
	Totale FESR	7	-	-	-
	Totale	120	3.610	1.724	1.886

Misura Azione	Denominazione	Progetti	Partec.	F	M
	FSE				
1.1A	Formazione ai nuovi linguaggi (multimedialità, informatica, telematica)	6	140	113	27
1.1B	Promozione delle competenze linguistiche di base e di settore	3	45	37	8
1.1C	Percorsi linguistici nei Paesi dell'Unione Europea	-			
1.1F	Imprese Formative Simulate	1	20	13	7
1.1H	Helianthus	2	644	398	246
1.2	Esperienze di stage nell'ambito dei percorsi di istruzione	21	412	351	61
1.3	Supporto alla formazione in servizio del personale nel sistema dell'istruzione	4	60	36	24
1.4	Sviluppo di centri polifunzionali di servizio per il supporto all'autonomia, la diffusione delle tecnologie, la creazione di reti	15	311	292	19
1.4L	Sviluppo di centri polifunzionali di servizio per iniziative di carattere locale	1			
1.4N	Sviluppo di centri polifunzionali di servizio per iniziative di carattere nazionale	2	50	20	30
3.1	Prevenzione della dispersione scolastica nella scuola di base	-			
3.2	Prevenzione della dispersione scolastica nella scuola secondaria superiore	3	131	93	38
3.2B	Interventi contro la dispersione scolastica realizzati presso i Centri Risorse	2	320	185	135
5.1	Definizione di standard nell'ambito dell'Istruzione Tecnico Superiore integrata (I.F.T.S.)	-			
6.1	Istruzione permanente	-			
7.1	Formazione dei docenti sulle problematiche delle pari opportunità	-			
7.2	Sostegno all'orientamento e allo sviluppo di competenze tecnico scientifiche e di promozione dell'imprenditorialità nelle scuole secondarie superiori	1	49	44	5
7.3	Iniziative di orientamento e di rimotivazione allo studio per favorire l'inserimento e il reinserimento delle donne adulte nel mercato del lavoro	-			
Totale FSE		61	2.182	1.582	600
	FESR				
2.1A	Laboratori tecnologici di settore (Istituti professionali)	-			
2.1B	Laboratori tecnologici di settore (Istituti tecnici)	-			
2.1C	Laboratori linguistici, mediateche	-			
2.1D	Laboratori tecnologici per l'istruzione artistica	-			
2.1E	Laboratori per simulazione d'impresa	-			
2.1F	Laboratori scientifici e tecnologici nella scuola secondaria superiore	-			
2.1G	Laboratori ed infrastrutture tecnologiche per le scuole del I Ciclo	-			
2.2A	Messa in rete degli istituti tramite cablaggio delle sedi	1			
2.2B	Laboratori multimediali funzionali all'utilizzo della rete	-			
2.2C	Supporti infrastrutturali a progetti di "Centri territoriali di servizio"	-			
4.1A	Centri risorse contro la dispersione scolastica e la frammentazione sociale	-			
4.1B	Centri risorse contro la dispersione scolastica e la frammentazione sociale - Completamenti	1			
4.2	Centri risorse contro la dispersione scolastica e l'esclusione sociale in aree periferiche e isolate	-			
Totale FESR		2	-	-	-
	Totale	63	2.182	1.582	600

Misura Azione	Denominazione	Progetti	Partec.	F	M
	FSE				
1.1A	Formazione ai nuovi linguaggi (multimedialità, informatica, telematica)	-			
1.1B	Promozione delle competenze linguistiche di base e di settore	-			
1.1C	Percorsi linguistici nei Paesi dell'Unione Europea	-			
1.1F	Imprese Formative Simulate	-			
1.1H	Helianthus	-			
1.2	Esperienze di stage nell'ambito dei percorsi di istruzione	-			
1.3	Supporto alla formazione in servizio del personale nel sistema dell'istruzione	-			
1.4	Sviluppo di centri polifunzionali di servizio per il supporto all'autonomia, la diffusione delle tecnologie, la creazione di reti	-			
1.4L	Sviluppo di centri polifunzionali di servizio per iniziative di carattere locale	-			
1.4N	Sviluppo di centri polifunzionali di servizio per iniziative di carattere nazionale	-			
3.1	Prevenzione della dispersione scolastica nella scuola di base	3	251	165	86
3.2	Prevenzione della dispersione scolastica nella scuola secondaria superiore	-			
3.2B	Interventi contro la dispersione scolastica realizzati presso i Centri Risorse	-			
5.1	Definizione di standard nell'ambito dell'Istruzione Tecnico Superiore integrata (I.E.T.S.)	-			
6.1	Istruzione permanente	-			
7.1	Formazione dei docenti sulle problematiche delle pari opportunità	-			
7.2	Sostegno all'orientamento e allo sviluppo di competenze tecnico scientifiche e di promozione dell'imprenditorialità nelle scuole secondarie superiori	-			
7.3	Iniziative di orientamento e di rimotivazione allo studio per favorire l'inserimento e il reinserimento delle donne adulte nel mercato del lavoro	-			
Totale FSE		3	251	165	86
	FESR				
2.1A	Laboratori tecnologici di settore (Istituti professionali)	-			
2.1B	Laboratori tecnologici di settore (Istituti tecnici)	-			
2.1C	Laboratori linguistici, mediateche	-			
2.1D	Laboratori tecnologici per l'istruzione artistica	-			
2.1E	Laboratori per simulazione d'impresa	-			
2.1F	Laboratori scientifici e tecnologici nella scuola secondaria superiore	-			
2.1G	Laboratori ed infrastrutture tecnologiche per le scuole del I Ciclo	1			
2.2A	Messa in rete degli istituti tramite cablaggio delle sedi	-			
2.2B	Laboratori multimediali funzionali all'utilizzo della rete	-			
2.2C	Supporti infrastrutturali a progetti di "Centri territoriali di servizio"	-			
4.1A	Centri risorse contro la dispersione scolastica e la frammentazione sociale	-			
4.1B	Centri risorse contro la dispersione scolastica e la frammentazione sociale - Completamenti	-			
4.2	Centri risorse contro la dispersione scolastica e l'esclusione sociale in aree periferiche e isolate	1			
Totale FESR		2	-	-	-
Totale		5	251	165	86

Misura Azione	Denominazione	Progetti	Partec.	F	M
	FSE				
1.1A	Formazione ai nuovi linguaggi (multimedialità, informatica, telematica)	4	86	58	28
1.1B	Promozione delle competenze linguistiche di base e di settore	5	94	77	17
1.1C	Percorsi linguistici nei Paesi dell'Unione Europea	1	19	14	5
1.1F	Imprese Formative Simulate	2	55	28	27
1.1H	Helianthus	1	703	385	318
1.2	Esperienze di stage nell'ambito dei percorsi di istruzione	37	668	522	146
1.3	Supporto alla formazione in servizio del personale nel sistema dell'istruzione	2	70	51	19
1.4	Sviluppo di centri polifunzionali di servizio per il supporto all'autonomia, la diffusione delle tecnologie, la creazione di reti	33	409	378	31
1.4L	Sviluppo di centri polifunzionali di servizio per iniziative di carattere locale	-			
1.4N	Sviluppo di centri polifunzionali di servizio per iniziative di carattere nazionale	4			
3.1	Prevenzione della dispersione scolastica nella scuola di base	-			
3.2	Prevenzione della dispersione scolastica nella scuola secondaria superiore	10	468	348	120
3.2B	Interventi contro la dispersione scolastica realizzati presso i Centri Risorse	2	364	280	84
5.1	Definizione di standard nell'ambito dell'Istruzione Tecnico Superiore integrata (I.F.T.S.)	-			
6.1	Istruzione permanente	6	138	95	43
7.1	Formazione dei docenti sulle problematiche delle pari opportunità	4	54	44	10
7.2	Sostegno all'orientamento e allo sviluppo di competenze tecnico scientifiche e di promozione dell'imprenditorialità nelle scuole secondarie superiori	8	164	111	53
7.3	Iniziative di orientamento e di rimotivazione allo studio per favorire l'inserimento e il reinserimento delle donne adulte nel mercato del lavoro	5	100	100	
	Totale FSE	124	3.392	2.491	901
	FESR				
2.1A	Laboratori tecnologici di settore (Istituti professionali)	-			
2.1B	Laboratori tecnologici di settore (Istituti tecnici)	-			
2.1C	Laboratori linguistici, mediateche	-			
2.1D	Laboratori tecnologici per l'istruzione artistica	-			
2.1E	Laboratori per simulazione d'impresa	-			
2.1F	Laboratori scientifici e tecnologici nella scuola secondaria superiore	-			
2.1G	Laboratori ed infrastrutture tecnologiche per le scuole del I Ciclo	-			
2.2A	Messa in rete degli istituti tramite cablaggio delle sedi	1			
2.2B	Laboratori multimediali funzionali all'utilizzo della rete	-			
2.2C	Supporti infrastrutturali a progetti di "Centri territoriali di servizio"	1			
4.1A	Centri risorse contro la dispersione scolastica e la frammentazione sociale	1			
4.1B	Centri risorse contro la dispersione scolastica e la frammentazione sociale - Completamenti	-			
4.2	Centri risorse contro la dispersione scolastica e l'esclusione sociale in aree periferiche e isolate	-			
	Totale FESR	3	-	-	-
	Totale	127	3.392	2.491	901

Misura Azione	Denominazione	Progetti	Partec.	F	M
	FSE				
1.1A	Formazione ai nuovi linguaggi (multimedialità, informatica, telematica)	7	116	66	50
1.1B	Promozione delle competenze linguistiche di base e di settore	10	169	107	62
1.1C	Percorsi linguistici nei Paesi dell'Unione Europea	1			
1.1F	Imprese Formative Simulate	1	21	11	10
1.1H	Helianthus	-			
1.2	Esperienze di stage nell'ambito dei percorsi di istruzione	3	57	34	23
1.3	Supporto alla formazione in servizio del personale nel sistema dell'istruzione	7	84	65	19
1.4	Sviluppo di centri polifunzionali di servizio per il supporto all'autonomia, la diffusione delle tecnologie, la creazione di reti	28	154	134	20
1.4L	Sviluppo di centri polifunzionali di servizio per iniziative di carattere locale	-			
1.4N	Sviluppo di centri polifunzionali di servizio per iniziative di carattere nazionale	-			
3.1	Prevenzione della dispersione scolastica nella scuola di base	-			
3.2	Prevenzione della dispersione scolastica nella scuola secondaria superiore	8	463	203	260
3.2B	Interventi contro la dispersione scolastica realizzati presso i Centri Risorse	2	552	330	222
5.1	Definizione di standard nell'ambito dell'Istruzione Tecnico Superiore integrata (I.E.T.S.)	-			
6.1	Istruzione permanente	8	156	122	34
7.1	Formazione dei docenti sulle problematiche delle pari opportunità	2	18	14	4
7.2	Sostegno all'orientamento e allo sviluppo di competenze tecnico scientifiche e di promozione dell'imprenditorialità nelle scuole secondarie superiori	6	90	63	27
7.3	Iniziative di orientamento e di rimotivazione allo studio per favorire l'inserimento e il reinserimento delle donne adulte nel mercato del lavoro	10	204	204	
Totale FSE		93	2.084	1.353	731
	FESR				
2.1A	Laboratori tecnologici di settore (Istituti professionali)	-			
2.1B	Laboratori tecnologici di settore (Istituti tecnici)	-			
2.1C	Laboratori linguistici, mediateche	-			
2.1D	Laboratori tecnologici per l'istruzione artistica	-			
2.1E	Laboratori per simulazione d'impresa	-			
2.1F	Laboratori scientifici e tecnologici nella scuola secondaria superiore	-			
2.1G	Laboratori ed infrastrutture tecnologiche per le scuole del I Ciclo	-			
2.2A	Messa in rete degli istituti tramite cablaggio delle sedi	1			
2.2B	Laboratori multimediali funzionali all'utilizzo della rete	1			
2.2C	Supporti infrastrutturali a progetti di "Centri territoriali di servizio"	-			
4.1A	Centri risorse contro la dispersione scolastica e la frammentazione sociale	-			
4.1B	Centri risorse contro la dispersione scolastica e la frammentazione sociale - Completamenti	2			
4.2	Centri risorse contro la dispersione scolastica e l'esclusione sociale in aree periferiche e isolate	-			
Totale FESR		4	-	-	-
Totale		97	2.084	1.353	731

Misura Azione	Denominazione	Progetti	Partec.	F	M
	FSE				
1.1A	Formazione ai nuovi linguaggi (multimedialità, informatica, telematica)	-			
1.1B	Promozione delle competenze linguistiche di base e di settore	-			
1.1C	Percorsi linguistici nei Paesi dell'Unione Europea	-			
1.1F	Imprese Formative Simulate	-			
1.1H	Helianthus	-			
1.2	Esperienze di stage nell'ambito dei percorsi di istruzione	-			
1.3	Supporto alla formazione in servizio del personale nel sistema dell'istruzione	-			
1.4	Sviluppo di centri polifunzionali di servizio per il supporto all'autonomia, la diffusione delle tecnologie, la creazione di reti	-			
1.4L	Sviluppo di centri polifunzionali di servizio per iniziative di carattere locale	-			
1.4N	Sviluppo di centri polifunzionali di servizio per iniziative di carattere nazionale	-			
3.1	Prevenzione della dispersione scolastica nella scuola di base	-			
3.2	Prevenzione della dispersione scolastica nella scuola secondaria superiore	-			
3.2B	Interventi contro la dispersione scolastica realizzati presso i Centri Risorse	2	126	56	70
5.1	Definizione di standard nell'ambito dell'Istruzione Tecnico Superiore integrata (I.F.T.S.)	-			
6.1	Istruzione permanente	-			
7.1	Formazione dei docenti sulle problematiche delle pari opportunità	-			
7.2	Sostegno all'orientamento e allo sviluppo di competenze tecnico scientifiche e di promozione dell'imprenditorialità nelle scuole secondarie superiori	-			
7.3	Iniziative di orientamento e di rimotivazione allo studio per favorire l'inserimento e il reinserimento delle donne adulte nel mercato del lavoro	-			
Totale FSE		2	126	56	70
	FESR				
2.1A	Laboratori tecnologici di settore (Istituti professionali)	-			
2.1B	Laboratori tecnologici di settore (Istituti tecnici)	-			
2.1C	Laboratori linguistici, mediateche	-			
2.1D	Laboratori tecnologici per l'istruzione artistica	-			
2.1E	Laboratori per simulazione d'impresa	-			
2.1F	Laboratori scientifici e tecnologici nella scuola secondaria superiore	-			
2.1G	Laboratori ed infrastrutture tecnologiche per le scuole del I Ciclo	-			
2.2A	Messa in rete degli istituti tramite cablaggio delle sedi	-			
2.2B	Laboratori multimediali funzionali all'utilizzo della rete	-			
2.2C	Supporti infrastrutturali a progetti di "Centri territoriali di servizio"	-			
4.1A	Centri risorse contro la dispersione scolastica e la frammentazione sociale	-			
4.1B	Centri risorse contro la dispersione scolastica e la frammentazione sociale - Completamenti	-			
4.2	Centri risorse contro la dispersione scolastica e l'esclusione sociale in aree periferiche e isolate	2			
Totale FESR		2	-	-	-
Totale		4	126	56	70

TARIO1000T - Istituto Professionale Statale per l'Industria e l'Artigianato "Archimede" - Taranto

Misura Azione	Denominazione	Progetti	Partec.	F	M
	FSE				
1.1A	Formazione ai nuovi linguaggi (multimedialità, informatica, telematica)	6	133	7	126
1.1B	Promozione delle competenze linguistiche di base e di settore	2	46		46
1.1C	Percorsi linguistici nei Paesi dell'Unione Europea	-			
1.1F	Imprese Formative Simulate	-			
1.1H	Helianthus	1	777	402	375
1.2	Esperienze di stage nell'ambito dei percorsi di istruzione	34	947	319	628
1.3	Supporto alla formazione in servizio del personale nel sistema dell'istruzione	1			
1.4	Sviluppo di centri polifunzionali di servizio per il supporto all'autonomia, la diffusione delle tecnologie, la creazione di reti	32	344	324	20
1.4L	Sviluppo di centri polifunzionali di servizio per iniziative di carattere locale	-			
1.4N	Sviluppo di centri polifunzionali di servizio per iniziative di carattere nazionale	2			
3.1	Prevenzione della dispersione scolastica nella scuola di base	-			
3.2	Prevenzione della dispersione scolastica nella scuola secondaria superiore	16	741	95	646
3.2B	Interventi contro la dispersione scolastica realizzati presso i Centri Risorse	2	287	102	185
5.1	Definizione di standard nell'ambito dell'Istruzione Tecnico Superiore integrata (I.E.T.S.)	-			
6.1	Istruzione permanente	4	25	2	23
7.1	Formazione dei docenti sulle problematiche delle pari opportunità	2	39	11	28
7.2	Sostegno all'orientamento e allo sviluppo di competenze tecnico scientifiche e di promozione dell'imprenditorialità nelle scuole secondarie superiori	6	119	119	
7.3	Iniziative di orientamento e di rimotivazione allo studio per favorire l'inserimento e il reinserimento delle donne adulte nel mercato del lavoro	1	21	21	
Totale FSE		109	3.479	1.402	2.077
	FESR				
2.1A	Laboratori tecnologici di settore (Istituti professionali)	1			
2.1B	Laboratori tecnologici di settore (Istituti tecnici)	-			
2.1C	Laboratori linguistici, mediateche	-			
2.1D	Laboratori tecnologici per l'istruzione artistica	-			
2.1E	Laboratori per simulazione d'impresa	-			
2.1F	Laboratori scientifici e tecnologici nella scuola secondaria superiore	1			
2.1G	Laboratori ed infrastrutture tecnologiche per le scuole del I Ciclo	-			
2.2A	Messa in rete degli istituti tramite cablaggio delle sedi	1			
2.2B	Laboratori multimediali funzionali all'utilizzo della rete	2			
2.2C	Supporti infrastrutturali a progetti di "Centri territoriali di servizio"	-			
4.1A	Centri risorse contro la dispersione scolastica e la frammentazione sociale	-			
4.1B	Centri risorse contro la dispersione scolastica e la frammentazione sociale - Completamenti	1			
4.2	Centri risorse contro la dispersione scolastica e l'esclusione sociale in aree periferiche e isolate	-			
Totale FESR		6	-	-	-
Totale		115	3.479	1.402	2.077

CENTRI RISORSE REGIONE SARDEGNA					
Misura Azione	Denominazione	Progetti	Partec.	F	M
	FSE				
1.1A	Formazione ai nuovi linguaggi (multimedialità, informatica, telematica)	52	834	400	434
1.1B	Promozione delle competenze linguistiche di base e di settore	28	491	265	226
1.1C	Percorsi linguistici nei Paesi dell'Unione Europea	-	-	-	-
1.1F	Imprese Formative Simulate	4	86	48	38
1.1H	Helianthus	9	2.624	1.290	1.334
1.2	Esperienze di stage nell'ambito dei percorsi di istruzione	60	1.130	217	913
1.3	Supporto alla formazione in servizio del personale nel sistema dell'istruzione	45	613	392	221
1.4	Sviluppo di centri polifunzionali di servizio per il supporto all'autonomia, la diffusione delle tecnologie, la creazione di reti	51	567	520	47
1.4L	Sviluppo di centri polifunzionali di servizio per iniziative di carattere locale	1	-	-	-
1.4N	Sviluppo di centri polifunzionali di servizio per iniziative di carattere nazionale	13	41	25	16
3.1	Prevenzione della dispersione scolastica nella scuola di base	17	887	453	434
3.2	Prevenzione della dispersione scolastica nella scuola secondaria superiore	61	2.802	921	1.881
3.2B	Interventi contro la dispersione scolastica realizzati presso i Centri Risorse	23	2.109	1.117	992
5.1	Definizione di standard nell'ambito dell'Istruzione Tecnico Superiore integrata (I.F.T.S.)	3	50	22	28
6.1	Istruzione permanente	45	818	540	278
7.1	Formazione dei docenti sulle problematiche delle pari opportunità	1	20	12	8
7.2	Sostegno all'orientamento e allo sviluppo di competenze tecnico scientifiche e di promozione dell'imprenditorialità nelle scuole secondarie superiori	5	103	66	37
7.3	Iniziative di orientamento e di rimotivazione allo studio per favorire l'inserimento e il reinserimento delle donne adulte nel mercato del lavoro	23	371	371	-
Totale FSE		441	13.546	6.659	6.887
	FESR	-	-	-	-
2.1A	Laboratori tecnologici di settore (Istituti professionali)	4	-	-	-
2.1B	Laboratori tecnologici di settore (Istituti tecnici)	3	-	-	-
2.1C	Laboratori linguistici, mediateche	8	-	-	-
2.1D	Laboratori tecnologici per l'istruzione artistica	3	-	-	-
2.1E	Laboratori per simulazione d'impresa	1	-	-	-
2.1F	Laboratori scientifici e tecnologici nella scuola secondaria superiore	7	-	-	-
2.1G	Laboratori ed infrastrutture tecnologiche per le scuole del I Ciclo	9	-	-	-
2.2A	Messa in rete degli istituti tramite cablaggio delle sedi	25	-	-	-
2.2B	Laboratori multimediali funzionali all'utilizzo della rete	15	-	-	-
2.2C	Supporti infrastrutturali a progetti di "Centri territoriali di servizio"	3	-	-	-
4.1A	Centri risorse contro la dispersione scolastica e la frammentazione sociale	8	-	-	-
4.1B	Centri risorse contro la dispersione scolastica e la frammentazione sociale - Completamenti	4	-	-	-
4.2	Centri risorse contro la dispersione scolastica e l'esclusione sociale in aree periferiche e isolate	15	-	-	-
Totale FESR		105	-	-	-
	Totale	546	13.546	6.659	6.887

Misura Azione	Denominazione	Progetti	Partec.	F	M
	FSE				
1.1A	Formazione ai nuovi linguaggi (multimedialità, informatica, telematica)	-	-	-	-
1.1B	Promozione delle competenze linguistiche di base e di settore	-	-	-	-
1.1C	Percorsi linguistici nei Paesi dell'Unione Europea	-	-	-	-
1.1F	Imprese Formative Simulate	-	-	-	-
1.1H	Helianthus	-	-	-	-
1.2	Esperienze di stage nell'ambito dei percorsi di istruzione	-	-	-	-
1.3	Supporto alla formazione in servizio del personale nel sistema dell'istruzione	-	-	-	-
1.4	Sviluppo di centri polifunzionali di servizio per il supporto all'autonomia, la diffusione delle tecnologie, la creazione di reti	-	-	-	-
1.4L	Sviluppo di centri polifunzionali di servizio per iniziative di carattere locale	-	-	-	-
1.4N	Sviluppo di centri polifunzionali di servizio per iniziative di carattere nazionale	-	-	-	-
3.1	Prevenzione della dispersione scolastica nella scuola di base	5	281	173	108
3.2	Prevenzione della dispersione scolastica nella scuola secondaria superiore	-			
3.2B	Interventi contro la dispersione scolastica realizzati presso i Centri Risorse	1	132	91	41
5.1	Definizione di standard nell'ambito dell'Istruzione Tecnico Superiore integrata (I.E.T.S.)	-	-	-	-
6.1	Istruzione permanente	-	-	-	-
7.1	Formazione dei docenti sulle problematiche delle pari opportunità	-	-	-	-
7.2	Sostegno all'orientamento e allo sviluppo di competenze tecnico scientifiche e di promozione dell'imprenditorialità nelle scuole secondarie superiori	-	-	-	-
7.3	Iniziative di orientamento e di rimotivazione allo studio per favorire l'inserimento e il reinserimento delle donne adulte nel mercato del lavoro	-	-	-	-
Totale FSE		6	413	264	149
	FESR				
2.1A	Laboratori tecnologici di settore (Istituti professionali)	-	-	-	-
2.1B	Laboratori tecnologici di settore (Istituti tecnici)	-	-	-	-
2.1C	Laboratori linguistici, mediateche	-	-	-	-
2.1D	Laboratori tecnologici per l'istruzione artistica	-	-	-	-
2.1E	Laboratori per simulazione d'impresa	-	-	-	-
2.1F	Laboratori scientifici e tecnologici nella scuola secondaria superiore	-	-	-	-
2.1G	Laboratori ed infrastrutture tecnologiche per le scuole del I Ciclo	1	-	-	-
2.2A	Messa in rete degli istituti tramite cablaggio delle sedi	-	-	-	-
2.2B	Laboratori multimediali funzionali all'utilizzo della rete	-	-	-	-
2.2C	Supporti infrastrutturali a progetti di "Centri territoriali di servizio"	-	-	-	-
4.1A	Centri risorse contro la dispersione scolastica e la frammentazione sociale	-	-	-	-
4.1B	Centri risorse contro la dispersione scolastica e la frammentazione sociale - Completamenti	-	-	-	-
4.2	Centri risorse contro la dispersione scolastica e l'esclusione sociale in aree periferiche e isolate	1	-	-	-
Totale FESR		2	-	-	-
Totale		8	413	264	149

Misura Azione	Denominazione	Progetti	Partec.	F	M
	FSE				
1.1A	Formazione ai nuovi linguaggi (multimedialità, informatica, telematica)	-	-	-	-
1.1B	Promozione delle competenze linguistiche di base e di settore	-	-	-	-
1.1C	Percorsi linguistici nei Paesi dell'Unione Europea	-	-	-	-
1.1F	Imprese Formative Simulate	-	-	-	-
1.1H	Helianthus	-	-	-	-
1.2	Esperienze di stage nell'ambito dei percorsi di istruzione	-	-	-	-
1.3	Supporto alla formazione in servizio del personale nel sistema dell'istruzione	-	-	-	-
1.4	Sviluppo di centri polifunzionali di servizio per il supporto all'autonomia, la diffusione delle tecnologie, la creazione di reti	-	-	-	-
1.4L	Sviluppo di centri polifunzionali di servizio per iniziative di carattere locale	-	-	-	-
1.4N	Sviluppo di centri polifunzionali di servizio per iniziative di carattere nazionale	-	-	-	-
3.1	Prevenzione della dispersione scolastica nella scuola di base	-	-	-	-
3.2	Prevenzione della dispersione scolastica nella scuola secondaria superiore	-	-	-	-
3.2B	Interventi contro la dispersione scolastica realizzati presso i Centri Risorse	-	-	-	-
5.1	Definizione di standard nell'ambito dell'Istruzione Tecnico Superiore integrata (I.F.T.S.)	-	-	-	-
6.1	Istruzione permanente	-	-	-	-
7.1	Formazione dei docenti sulle problematiche delle pari opportunità	-	-	-	-
7.2	Sostegno all'orientamento e allo sviluppo di competenze tecnico scientifiche e di promozione dell'imprenditorialità nelle scuole secondarie superiori	-	-	-	-
7.3	Iniziative di orientamento e di rimotivazione allo studio per favorire l'inserimento e il reinserimento delle donne adulte nel mercato del lavoro	-	-	-	-
	Totale FSE	-	-	-	-
	FESR				
2.1A	Laboratori tecnologici di settore (Istituti professionali)	-	-	-	-
2.1B	Laboratori tecnologici di settore (Istituti tecnici)	-	-	-	-
2.1C	Laboratori linguistici, mediateche	-	-	-	-
2.1D	Laboratori tecnologici per l'istruzione artistica	-	-	-	-
2.1E	Laboratori per simulazione d'impresa	-	-	-	-
2.1F	Laboratori scientifici e tecnologici nella scuola secondaria superiore	-	-	-	-
2.1G	Laboratori ed infrastrutture tecnologiche per le scuole del I Ciclo	-	-	-	-
2.2A	Messa in rete degli istituti tramite cablaggio delle sedi	-	-	-	-
2.2B	Laboratori multimediali funzionali all'utilizzo della rete	-	-	-	-
2.2C	Supporti infrastrutturali a progetti di "Centri territoriali di servizio"	-	-	-	-
4.1A	Centri risorse contro la dispersione scolastica e la frammentazione sociale	-	-	-	-
4.1B	Centri risorse contro la dispersione scolastica e la frammentazione sociale - Completamenti	-	-	-	-
4.2	Centri risorse contro la dispersione scolastica e l'esclusione sociale in aree periferiche e isolate	1	-	-	-
	Totale FESR	1	-	-	-
	Totale	1	-	-	-

Misura Azione	Denominazione	Progetti	Partec.	F	M
	FSE				
1.1A	Formazione ai nuovi linguaggi (multimedialità, informatica, telematica)	-	-	-	-
1.1B	Promozione delle competenze linguistiche di base e di settore	1	15	8	7
1.1C	Percorsi linguistici nei Paesi dell'Unione Europea	-	-	-	-
1.1F	Imprese Formative Simulate	-	-	-	-
1.1H	Helianthus	-	-	-	-
1.2	Esperienze di stage nell'ambito dei percorsi di istruzione	-	-	-	-
1.3	Supporto alla formazione in servizio del personale nel sistema dell'istruzione	-	-	-	-
1.4	Sviluppo di centri polifunzionali di servizio per il supporto all'autonomia, la diffusione delle tecnologie, la creazione di reti	-	-	-	-
1.4L	Sviluppo di centri polifunzionali di servizio per iniziative di carattere locale	-	-	-	-
1.4N	Sviluppo di centri polifunzionali di servizio per iniziative di carattere nazionale	-	-	-	-
3.1	Prevenzione della dispersione scolastica nella scuola di base	1	-	-	-
3.2	Prevenzione della dispersione scolastica nella scuola secondaria superiore	-	-	-	-
3.2B	Interventi contro la dispersione scolastica realizzati presso i Centri Risorse	1	85	47	38
5.1	Definizione di standard nell'ambito dell'Istruzione Tecnico Superiore integrata (I.E.T.S.)	-	-	-	-
6.1	Istruzione permanente	-	-	-	-
7.1	Formazione dei docenti sulle problematiche delle pari opportunità	-	-	-	-
7.2	Sostegno all'orientamento e allo sviluppo di competenze tecnico scientifiche e di promozione dell'imprenditorialità nelle scuole secondarie superiori	-	-	-	-
7.3	Iniziative di orientamento e di rimotivazione allo studio per favorire l'inserimento e il reinserimento delle donne adulte nel mercato del lavoro	1	15	15	-
Totale FSE		4	115	70	45
	FESR				
2.1A	Laboratori tecnologici di settore (Istituti professionali)	-	-	-	-
2.1B	Laboratori tecnologici di settore (Istituti tecnici)	-	-	-	-
2.1C	Laboratori linguistici, mediateche	-	-	-	-
2.1D	Laboratori tecnologici per l'istruzione artistica	-	-	-	-
2.1E	Laboratori per simulazione d'impresa	-	-	-	-
2.1F	Laboratori scientifici e tecnologici nella scuola secondaria superiore	-	-	-	-
2.1G	Laboratori ed infrastrutture tecnologiche per le scuole del I Ciclo	3	-	-	-
2.2A	Messa in rete degli istituti tramite cablaggio delle sedi	2	-	-	-
2.2B	Laboratori multimediali funzionali all'utilizzo della rete	2	-	-	-
2.2C	Supporti infrastrutturali a progetti di "Centri territoriali di servizio"	-	-	-	-
4.1A	Centri risorse contro la dispersione scolastica e la frammentazione sociale	-	-	-	-
4.1B	Centri risorse contro la dispersione scolastica e la frammentazione sociale - Completamenti	-	-	-	-
4.2	Centri risorse contro la dispersione scolastica e l'esclusione sociale in aree periferiche e isolate	1	-	-	-
Totale FESR		8	-	-	-
Totale		12	115	70	45

CAIC825001 - Istituto Comprensivo - Santadi					
Misura Azione	Denominazione	Progetti	Partec.	F	M
	FSE				
1.1A	Formazione ai nuovi linguaggi (multimedialità, informatica, telematica)	-			
1.1B	Promozione delle competenze linguistiche di base e di settore	-			
1.1C	Percorsi linguistici nei Paesi dell'Unione Europea	-			
1.1F	Imprese Formative Simulate	-			
1.1H	Helianthus	-			
1.2	Esperienze di stage nell'ambito dei percorsi di istruzione	-			
1.3	Supporto alla formazione in servizio del personale nel sistema dell'istruzione	-			
1.4	Sviluppo di centri polifunzionali di servizio per il supporto all'autonomia, la diffusione delle tecnologie, la creazione di reti	-			
1.4L	Sviluppo di centri polifunzionali di servizio per iniziative di carattere locale	-			
1.4N	Sviluppo di centri polifunzionali di servizio per iniziative di carattere nazionale	-			
3.1	Prevenzione della dispersione scolastica nella scuola di base	5	312	138	174
3.2	Prevenzione della dispersione scolastica nella scuola secondaria superiore	-			
3.2B	Interventi contro la dispersione scolastica realizzati presso i Centri Risorse	2	243	113	130
5.1	Definizione di standard nell'ambito dell'Istruzione Tecnico Superiore integrata (I.F.T.S.)	-			
6.1	Istruzione permanente	1	21	8	13
7.1	Formazione dei docenti sulle problematiche delle pari opportunità	-			
7.2	Sostegno all'orientamento e allo sviluppo di competenze tecnico scientifiche e di promozione dell'imprenditorialità nelle scuole secondarie superiori	-			
7.3	Iniziative di orientamento e di rimotivazione allo studio per favorire l'inserimento e il reinserimento delle donne adulte nel mercato del lavoro	-			
Totale FSE		8	576	259	317
	FESR				
2.1A	Laboratori tecnologici di settore (Istituti professionali)	-			
2.1B	Laboratori tecnologici di settore (Istituti tecnici)	-			
2.1C	Laboratori linguistici, mediateche	-			
2.1D	Laboratori tecnologici per l'istruzione artistica	-			
2.1E	Laboratori per simulazione d'impresa	-			
2.1F	Laboratori scientifici e tecnologici nella scuola secondaria superiore	-			
2.1G	Laboratori ed infrastrutture tecnologiche per le scuole del I Ciclo	1			
2.2A	Messa in rete degli istituti tramite cablaggio delle sedi	-			
2.2B	Laboratori multimediali funzionali all'utilizzo della rete	-			
2.2C	Supporti infrastrutturali a progetti di "Centri territoriali di servizio"	-			
4.1A	Centri risorse contro la dispersione scolastica e la frammentazione sociale	-			
4.1B	Centri risorse contro la dispersione scolastica e la frammentazione sociale – Completamenti	-			
4.2	Centri risorse contro la dispersione scolastica e l'esclusione sociale in aree periferiche e isolate	2			
Totale FESR		3	-	-	-
Totale		11	576	259	317

Misura Azione	Denominazione	Progetti	Partec.	F	M
	FSE				
1.1A	Formazione ai nuovi linguaggi (multimedialità, informatica, telematica)	6	124	68	56
1.1B	Promozione delle competenze linguistiche di base e di settore	-			
1.1C	Percorsi linguistici nei Paesi dell'Unione Europea	-			
1.1F	Imprese Formative Simulate	-			
1.1H	Helianthus	-			
1.2	Esperienze di stage nell'ambito dei percorsi di istruzione	-			
1.3	Supporto alla formazione in servizio del personale nel sistema dell'istruzione	3	59	38	21
1.4	Sviluppo di centri polifunzionali di servizio per il supporto all'autonomia, la diffusione delle tecnologie, la creazione di reti	-			
1.4L	Sviluppo di centri polifunzionali di servizio per iniziative di carattere locale	-			
1.4N	Sviluppo di centri polifunzionali di servizio per iniziative di carattere nazionale	-			
3.1	Prevenzione della dispersione scolastica nella scuola di base	-			
3.2	Prevenzione della dispersione scolastica nella scuola secondaria superiore	1	75	55	20
3.2B	Interventi contro la dispersione scolastica realizzati presso i Centri Risorse	1			
5.1	Definizione di standard nell'ambito dell'Istruzione Tecnico Superiore integrata (I.F.T.S.)	-			
6.1	Istruzione permanente	-			
7.1	Formazione dei docenti sulle problematiche delle pari opportunità	-			
7.2	Sostegno all'orientamento e allo sviluppo di competenze tecnico scientifiche e di promozione dell'imprenditorialità nelle scuole secondarie superiori	1	48	35	13
7.3	Iniziative di orientamento e di rimotivazione allo studio per favorire l'inserimento e il reinserimento delle donne adulte nel mercato del lavoro	-			
Totale FSE		12	306	196	110
	FESR				
2.1A	Laboratori tecnologici di settore (Istituti professionali)	-			
2.1B	Laboratori tecnologici di settore (Istituti tecnici)	-			
2.1C	Laboratori linguistici, mediateche	-			
2.1D	Laboratori tecnologici per l'istruzione artistica	-			
2.1E	Laboratori per simulazione d'impresa	-			
2.1F	Laboratori scientifici e tecnologici nella scuola secondaria superiore	1			
2.1G	Laboratori ed infrastrutture tecnologiche per le scuole del I Ciclo	-			
2.2A	Messa in rete degli istituti tramite cablaggio delle sedi	2			
2.2B	Laboratori multimediali funzionali all'utilizzo della rete	-			
2.2C	Supporti infrastrutturali a progetti di "Centri territoriali di servizio"	-			
4.1A	Centri risorse contro la dispersione scolastica e la frammentazione sociale	1			
4.1B	Centri risorse contro la dispersione scolastica e la frammentazione sociale – Completamenti	-			
4.2	Centri risorse contro la dispersione scolastica e l'esclusione sociale in aree periferiche e isolate	-			
Totale FESR		4	-	-	-
Totale		16	306	196	110

CARIO10002 - Istituto Professionale Statale per l'Industria e l'Artigianato "Antonio Meucci" - Cagliari					
Misura Azione	Denominazione	Progetti	Partec.	F	M
	FSE				
1.1A	Formazione ai nuovi linguaggi (multimedialità, informatica, telematica)	-			
1.1B	Promozione delle competenze linguistiche di base e di settore	4	119	10	109
1.1C	Percorsi linguistici nei Paesi dell'Unione Europea	-			
1.1F	Imprese Formative Simulate	-			
1.1H	Helianthus	1	755	359	396
1.2	Esperienze di stage nell'ambito dei percorsi di istruzione	24	503	33	470
1.3	Supporto alla formazione in servizio del personale nel sistema dell'istruzione	11	102	61	41
1.4	Sviluppo di centri polifunzionali di servizio per il supporto all'autonomia, la diffusione delle tecnologie, la creazione di reti	14	297	275	22
1.4L	Sviluppo di centri polifunzionali di servizio per iniziative di carattere locale	-			
1.4N	Sviluppo di centri polifunzionali di servizio per iniziative di carattere nazionale	4			
3.1	Prevenzione della dispersione scolastica nella scuola di base	-			
3.2	Prevenzione della dispersione scolastica nella scuola secondaria superiore	11	479	37	442
3.2B	Interventi contro la dispersione scolastica realizzati presso i Centri Risorse	3	427	192	235
5.1	Definizione di standard nell'ambito dell'Istruzione Tecnico Superiore integrata (I.E.T.S.)	1	26	9	17
6.1	Istruzione permanente	8	172	124	48
7.1	Formazione dei docenti sulle problematiche delle pari opportunità	-			
7.2	Sostegno all'orientamento e allo sviluppo di competenze tecnico scientifiche e di promozione dell'imprenditorialità nelle scuole secondarie superiori	-			
7.3	Iniziative di orientamento e di rimotivazione allo studio per favorire l'inserimento e il reinserimento delle donne adulte nel mercato del lavoro	11	211	211	
Totale FSE		92	3.091	1.311	1.780
	FESR				
2.1A	Laboratori tecnologici di settore (Istituti professionali)	1			
2.1B	Laboratori tecnologici di settore (Istituti tecnici)	-			
2.1C	Laboratori linguistici, mediateche	-			
2.1D	Laboratori tecnologici per l'istruzione artistica	-			
2.1E	Laboratori per simulazione d'impresa	-			
2.1F	Laboratori scientifici e tecnologici nella scuola secondaria superiore	-			
2.1G	Laboratori ed infrastrutture tecnologiche per le scuole del I Ciclo	-			
2.2A	Messa in rete degli istituti tramite cablaggio delle sedi	4			
2.2B	Laboratori multimediali funzionali all'utilizzo della rete	2			
2.2C	Supporti infrastrutturali a progetti di "Centri territoriali di servizio"	1			
4.1A	Centri risorse contro la dispersione scolastica e la frammentazione sociale	-			
4.1B	Centri risorse contro la dispersione scolastica e la frammentazione sociale - Completamenti	1			
4.2	Centri risorse contro la dispersione scolastica e l'esclusione sociale in aree periferiche e isolate	-			
Totale FESR		9	-	-	-
Totale		107	3.091	1.311	1.780

CATA010006 - Istituto Tecnico Agrario "Duca degli Abruzzi" - Elmas

Misura Azione	Denominazione	Progetti	Partec.	F	M
	FSE				
1.1A	Formazione ai nuovi linguaggi (multimedialità, informatica, telematica)	-			
1.1B	Promozione delle competenze linguistiche di base e di settore	-			
1.1C	Percorsi linguistici nei Paesi dell'Unione Europea	-			
1.1F	Imprese Formative Simulate	-			
1.1H	Helianthus	2	755	354	401
1.2	Esperienze di stage nell'ambito dei percorsi di istruzione	3	38	14	24
1.3	Supporto alla formazione in servizio del personale nel sistema dell'istruzione	2	38	24	14
1.4	Sviluppo di centri polifunzionali di servizio per il supporto all'autonomia, la diffusione delle tecnologie, la creazione di reti	-			
1.4L	Sviluppo di centri polifunzionali di servizio per iniziative di carattere locale	-			
1.4N	Sviluppo di centri polifunzionali di servizio per iniziative di carattere nazionale	1			
3.1	Prevenzione della dispersione scolastica nella scuola di base	-			
3.2	Prevenzione della dispersione scolastica nella scuola secondaria superiore	6	289	72	217
3.2B	Interventi contro la dispersione scolastica realizzati presso i Centri Risorse	1			
5.1	Definizione di standard nell'ambito dell'Istruzione Tecnico Superiore integrata (I.E.T.S.)	-			
6.1	Istruzione permanente	4	63	41	22
7.1	Formazione dei docenti sulle problematiche delle pari opportunità	-			
7.2	Sostegno all'orientamento e allo sviluppo di competenze tecnico scientifiche e di promozione dell'imprenditorialità nelle scuole secondarie superiori	2	32	18	14
7.3	Iniziative di orientamento e di rimotivazione allo studio per favorire l'inserimento e il reinserimento delle donne adulte nel mercato del lavoro	-			
Totale FSE		21	1.215	523	692
	FESR				
2.1A	Laboratori tecnologici di settore (Istituti professionali)	-			
2.1B	Laboratori tecnologici di settore (Istituti tecnici)	1			
2.1C	Laboratori linguistici, mediateche	-			
2.1D	Laboratori tecnologici per l'istruzione artistica	-			
2.1E	Laboratori per simulazione d'impresa	-			
2.1F	Laboratori scientifici e tecnologici nella scuola secondaria superiore	1			
2.1G	Laboratori ed infrastrutture tecnologiche per le scuole del I Ciclo	-			
2.2A	Messa in rete degli istituti tramite cablaggio delle sedi	1			
2.2B	Laboratori multimediali funzionali all'utilizzo della rete	1			
2.2C	Supporti infrastrutturali a progetti di "Centri territoriali di servizio"	-			
4.1A	Centri risorse contro la dispersione scolastica e la frammentazione sociale	1			
4.1B	Centri risorse contro la dispersione scolastica e la frammentazione sociale - Completamenti	-			
4.2	Centri risorse contro la dispersione scolastica e l'esclusione sociale in aree periferiche e isolate	-			
Totale FESR		5	-	-	-
Totale		27	1.215	523	692

CATD01000L - Istituto Tecnico Commerciale “Enrico Fermi” - Iglesias					
Misura Azione	Denominazione	Progetti	Partec.	F	M
	FSE				
1.1A	Formazione ai nuovi linguaggi (multimedialità, informatica, telematica)	6	117	68	49
1.1B	Promozione delle competenze linguistiche di base e di settore	4	53	42	11
1.1C	Percorsi linguistici nei Paesi dell’Unione Europea	-			
1.1F	Imprese Formative Simulate	2	41	18	23
1.1H	Helianthus	-			
1.2	Esperienze di stage nell’ambito dei percorsi di istruzione	4	74	40	34
1.3	Supporto alla formazione in servizio del personale nel sistema dell’istruzione	2	20	8	12
1.4	Sviluppo di centri polifunzionali di servizio per il supporto all’autonomia, la diffusione delle tecnologie, la creazione di reti	-			
1.4L	Sviluppo di centri polifunzionali di servizio per iniziative di carattere locale	-			
1.4N	Sviluppo di centri polifunzionali di servizio per iniziative di carattere nazionale	1			
3.1	Prevenzione della dispersione scolastica nella scuola di base	-			
3.2	Prevenzione della dispersione scolastica nella scuola secondaria superiore	5	145	38	107
3.2B	Interventi contro la dispersione scolastica realizzati presso i Centri Risorse	1			
5.1	Definizione di standard nell’ambito dell’Istruzione Tecnico Superiore integrata (I.F.T.S.)	-			
6.1	Istruzione permanente	-			
7.1	Formazione dei docenti sulle problematiche delle pari opportunità	-			
7.2	Sostegno all’orientamento e allo sviluppo di competenze tecnico scientifiche e di promozione dell’imprenditorialità nelle scuole secondarie superiori	1	23	13	10
7.3	Iniziative di orientamento e di rimotivazione allo studio per favorire l’inserimento e il reinserimento delle donne adulte nel mercato del lavoro	-			
Totale FSE		26	473	227	246
	FESR				
2.1A	Laboratori tecnologici di settore (Istituti professionali)	-			
2.1B	Laboratori tecnologici di settore (Istituti tecnici)	-			
2.1C	Laboratori linguistici, biblioteche	1			
2.1D	Laboratori tecnologici per l’istruzione artistica	-			
2.1E	Laboratori per simulazione d’impresa	1			
2.1F	Laboratori scientifici e tecnologici nella scuola secondaria superiore	-			
2.1G	Laboratori ed infrastrutture tecnologiche per le scuole del I Ciclo	-			
2.2A	Messa in rete degli istituti tramite cablaggio delle sedi	2			
2.2B	Laboratori multimediali funzionali all’utilizzo della rete	2			
2.2C	Supporti infrastrutturali a progetti di “Centri territoriali di servizio”	-			
4.1A	Centri risorse contro la dispersione scolastica e la frammentazione sociale	1			
4.1B	Centri risorse contro la dispersione scolastica e la frammentazione sociale - Completamenti	-			
4.2	Centri risorse contro la dispersione scolastica e l’esclusione sociale in aree periferiche e isolate	-			
Totale FESR		7	-	-	-
Totale		33	473	227	246

CATD11000D - Istituto Tecnico Commerciale “Primo Levi” - Quartu Sant'Elena					
Misura Azione	Denominazione	Progetti	Partec.	F	M
	FSE				
1.1A	Formazione ai nuovi linguaggi (multimedialità, informatica, telematica)	9	138	101	37
1.1B	Promozione delle competenze linguistiche di base e di settore	5	85	58	27
1.1C	Percorsi linguistici nei Paesi dell'Unione Europea	-			
1.1F	Imprese Formative Simulate	2	45	30	15
1.1H	Helianthus	-			
1.2	Esperienze di stage nell'ambito dei percorsi di istruzione	5	79	58	21
1.3	Supporto alla formazione in servizio del personale nel sistema dell'istruzione	7	100	56	44
1.4	Sviluppo di centri polifunzionali di servizio per il supporto all'autonomia, la diffusione delle tecnologie, la creazione di reti	-			
1.4L	Sviluppo di centri polifunzionali di servizio per iniziative di carattere locale	-			
1.4N	Sviluppo di centri polifunzionali di servizio per iniziative di carattere nazionale	-			
3.1	Prevenzione della dispersione scolastica nella scuola di base	-			
3.2	Prevenzione della dispersione scolastica nella scuola secondaria superiore	4	196	62	134
3.2B	Interventi contro la dispersione scolastica realizzati presso i Centri Risorse	1			
5.1	Definizione di standard nell'ambito dell'Istruzione Tecnico Superiore integrata (I.F.T.S.)	-			
6.1	Istruzione permanente	4	92	92	
7.1	Formazione dei docenti sulle problematiche delle pari opportunità	-			
7.2	Sostegno all'orientamento e allo sviluppo di competenze tecnico scientifiche e di promozione dell'imprenditorialità nelle scuole secondarie superiori	-			
7.3	Iniziative di orientamento e di rimotivazione allo studio per favorire l'inserimento e il reinserimento delle donne adulte nel mercato del lavoro	5	45	45	
Totale FSE		42	780	502	278
	FESR				
2.1A	Laboratori tecnologici di settore (Istituti professionali)	-			
2.1B	Laboratori tecnologici di settore (Istituti tecnici)	-			
2.1C	Laboratori linguistici, mediateche	-			
2.1D	Laboratori tecnologici per l'istruzione artistica	-			
2.1E	Laboratori per simulazione d'impresa	-			
2.1F	Laboratori scientifici e tecnologici nella scuola secondaria superiore	-			
2.1G	Laboratori ed infrastrutture tecnologiche per le scuole del I Ciclo	-			
2.2A	Messa in rete degli istituti tramite cablaggio delle sedi	2			
2.2B	Laboratori multimediali funzionali all'utilizzo della rete	1			
2.2C	Supporti infrastrutturali a progetti di “Centri territoriali di servizio”	-			
4.1A	Centri risorse contro la dispersione scolastica e la frammentazione sociale	1			
4.1B	Centri risorse contro la dispersione scolastica e la frammentazione sociale - Completamenti	-			
4.2	Centri risorse contro la dispersione scolastica e l'esclusione sociale in aree periferiche e isolate	-			
Totale FESR		4	-	-	-
Totale		46	780	502	278

CATF04000P - Istituto Tecnico Industriale “Michele Giua” - Quartu Sant’Elena					
Misura Azione	Denominazione	Progetti	Partec.	F	M
	FSE				
1.1A	Formazione ai nuovi linguaggi (multimedialità, informatica, telematica)	2	30	4	26
1.1B	Promozione delle competenze linguistiche di base e di settore	-			
1.1C	Percorsi linguistici nei Paesi dell’Unione Europea	-			
1.1F	Imprese Formative Simulate	-			
1.1H	Helianthus	1	695	317	378
1.2	Esperienze di stage nell’ambito dei percorsi di istruzione	-			
1.3	Supporto alla formazione in servizio del personale nel sistema dell’istruzione	2	40	19	21
1.4	Sviluppo di centri polifunzionali di servizio per il supporto all’autonomia, la diffusione delle tecnologie, la creazione di reti	17			
1.4L	Sviluppo di centri polifunzionali di servizio per iniziative di carattere locale	1			
1.4N	Sviluppo di centri polifunzionali di servizio per iniziative di carattere nazionale	-			
3.1	Prevenzione della dispersione scolastica nella scuola di base	-			
3.2	Prevenzione della dispersione scolastica nella scuola secondaria superiore	1	76	16	60
3.2B	Interventi contro la dispersione scolastica realizzati presso i Centri Risorse	-			
5.1	Definizione di standard nell’ambito dell’Istruzione Tecnico Superiore integrata (I.E.T.S.)	1			
6.1	Istruzione permanente	-			
7.1	Formazione dei docenti sulle problematiche delle pari opportunità	-			
7.2	Sostegno all’orientamento e allo sviluppo di competenze tecnico scientifiche e di promozione dell’imprenditorialità nelle scuole secondarie superiori	-			
7.3	Iniziative di orientamento e di rimotivazione allo studio per favorire l’inserimento e il reinserimento delle donne adulte nel mercato del lavoro	1	19	19	
Totale FSE		26	860	375	485
	FESR				
2.1A	Laboratori tecnologici di settore (Istituti professionali)	-			
2.1B	Laboratori tecnologici di settore (Istituti tecnici)	1			
2.1C	Laboratori linguistici, mediateche	-			
2.1D	Laboratori tecnologici per l’istruzione artistica	-			
2.1E	Laboratori per simulazione d’impresa	-			
2.1F	Laboratori scientifici e tecnologici nella scuola secondaria superiore	1			
2.1G	Laboratori ed infrastrutture tecnologiche per le scuole del I Ciclo	-			
2.2A	Messa in rete degli istituti tramite cablaggio delle sedi	4			
2.2B	Laboratori multimediali funzionali all’utilizzo della rete	3			
2.2C	Supporti infrastrutturali a progetti di “Centri territoriali di servizio”	1			
4.1A	Centri risorse contro la dispersione scolastica e la frammentazione sociale	1			
4.1B	Centri risorse contro la dispersione scolastica e la frammentazione sociale - Completamenti	-			
4.2	Centri risorse contro la dispersione scolastica e l’esclusione sociale in aree periferiche e isolate	-			
Totale FESR		11	-	-	-
Totale		37	860	375	485

CATH03000G - Istituto Tecnico Nautico “Cristoforo Colombo” - Carloforte					
Misura Azione	Denominazione	Progetti	Partec.	F	M
	FSE				
1.1A	Formazione ai nuovi linguaggi (multimedialità, informatica, telematica)	10	129	38	91
1.1B	Promozione delle competenze linguistiche di base e di settore	-			
1.1C	Percorsi linguistici nei Paesi dell’Unione Europea	-			
1.1F	Imprese Formative Simulate	-			
1.1H	Helianthus	-			
1.2	Esperienze di stage nell’ambito dei percorsi di istruzione	4	80	2	78
1.3	Supporto alla formazione in servizio del personale nel sistema dell’istruzione	5	64	57	7
1.4	Sviluppo di centri polifunzionali di servizio per il supporto all’autonomia, la diffusione delle tecnologie, la creazione di reti	-			
1.4L	Sviluppo di centri polifunzionali di servizio per iniziative di carattere locale	-			
1.4N	Sviluppo di centri polifunzionali di servizio per iniziative di carattere nazionale	-			
3.1	Prevenzione della dispersione scolastica nella scuola di base	-			
3.2	Prevenzione della dispersione scolastica nella scuola secondaria superiore	3	121	23	98
3.2B	Interventi contro la dispersione scolastica realizzati presso i Centri Risorse	1			
5.1	Definizione di standard nell’ambito dell’Istruzione Tecnico Superiore integrata (I.F.T.S.)	-			
6.1	Istruzione permanente	-			
7.1	Formazione dei docenti sulle problematiche delle pari opportunità	-			
7.2	Sostegno all’orientamento e allo sviluppo di competenze tecnico scientifiche e di promozione dell’imprenditorialità nelle scuole secondarie superiori	-			
7.3	Iniziative di orientamento e di rimotivazione allo studio per favorire l’inserimento e il reinserimento delle donne adulte nel mercato del lavoro	-			
Totale FSE		23	394	120	274
	FESR				
2.1A	Laboratori tecnologici di settore (Istituti professionali)	-			
2.1B	Laboratori tecnologici di settore (Istituti tecnici)	-			
2.1C	Laboratori linguistici, mediateche	-			
2.1D	Laboratori tecnologici per l’istruzione artistica	-			
2.1E	Laboratori per simulazione d’impresa	-			
2.1F	Laboratori scientifici e tecnologici nella scuola secondaria superiore	1			
2.1G	Laboratori ed infrastrutture tecnologiche per le scuole del I Ciclo	-			
2.2A	Messa in rete degli istituti tramite cablaggio delle sedi	-			
2.2B	Laboratori multimediali funzionali all’utilizzo della rete	1			
2.2C	Supporti infrastrutturali a progetti di “Centri territoriali di servizio”	-			
4.1A	Centri risorse contro la dispersione scolastica e la frammentazione sociale	-			
4.1B	Centri risorse contro la dispersione scolastica e la frammentazione sociale - Completamenti	-			
4.2	Centri risorse contro la dispersione scolastica e l’esclusione sociale in aree periferiche e isolate	1			
Totale FESR		3	-	-	-
Totale		26	394	120	274

Misura Azione	Denominazione	Progetti	Partec.	F	M
	FSE				
1.1A	Formazione ai nuovi linguaggi (multimedialità, informatica, telematica)	-			
1.1B	Promozione delle competenze linguistiche di base e di settore	-			
1.1C	Percorsi linguistici nei Paesi dell'Unione Europea	-			
1.1F	Imprese Formative Simulate	-			
1.1H	Helianthus	-			
1.2	Esperienze di stage nell'ambito dei percorsi di istruzione	-			
1.3	Supporto alla formazione in servizio del personale nel sistema dell'istruzione	-			
1.4	Sviluppo di centri polifunzionali di servizio per il supporto all'autonomia, la diffusione delle tecnologie, la creazione di reti	-			
1.4L	Sviluppo di centri polifunzionali di servizio per iniziative di carattere locale	-			
1.4N	Sviluppo di centri polifunzionali di servizio per iniziative di carattere nazionale	-			
3.1	Prevenzione della dispersione scolastica nella scuola di base	3	234	121	113
3.2	Prevenzione della dispersione scolastica nella scuola secondaria superiore	-			
3.2B	Interventi contro la dispersione scolastica realizzati presso i Centri Risorse	-			
5.1	Definizione di standard nell'ambito dell'Istruzione Tecnico Superiore integrata (I.F.T.S.)	-			
6.1	Istruzione permanente	-			
7.1	Formazione dei docenti sulle problematiche delle pari opportunità	-			
7.2	Sostegno all'orientamento e allo sviluppo di competenze tecnico scientifiche e di promozione dell'imprenditorialità nelle scuole secondarie superiori	-			
7.3	Iniziative di orientamento e di rimotivazione allo studio per favorire l'inserimento e il reinserimento delle donne adulte nel mercato del lavoro	-			
Totale FSE		3	234	121	113
	FESR				
2.1A	Laboratori tecnologici di settore (Istituti professionali)	-			
2.1B	Laboratori tecnologici di settore (Istituti tecnici)	-			
2.1C	Laboratori linguistici, mediateche	-			
2.1D	Laboratori tecnologici per l'istruzione artistica	-			
2.1E	Laboratori per simulazione d'impresa	-			
2.1F	Laboratori scientifici e tecnologici nella scuola secondaria superiore	-			
2.1G	Laboratori ed infrastrutture tecnologiche per le scuole del I Ciclo	1			
2.2A	Messa in rete degli istituti tramite cablaggio delle sedi	-			
2.2B	Laboratori multimediali funzionali all'utilizzo della rete	-			
2.2C	Supporti infrastrutturali a progetti di "Centri territoriali di servizio"	-			
4.1A	Centri risorse contro la dispersione scolastica e la frammentazione sociale	-			
4.1B	Centri risorse contro la dispersione scolastica e la frammentazione sociale - Completamenti	-			
4.2	Centri risorse contro la dispersione scolastica e l'esclusione sociale in aree periferiche e isolate	1			
Totale FESR		2	-	-	-
Totale		5	234	121	113

Misura Azione	Denominazione	Progetti	Partec.	F	M
	FSE				
1.1A	Formazione ai nuovi linguaggi (multimedialità, informatica, telematica)	-			
1.1B	Promozione delle competenze linguistiche di base e di settore	-			
1.1C	Percorsi linguistici nei Paesi dell'Unione Europea	-			
1.1F	Imprese Formative Simulate	-			
1.1H	Helianthus	-			
1.2	Esperienze di stage nell'ambito dei percorsi di istruzione	-			
1.3	Supporto alla formazione in servizio del personale nel sistema dell'istruzione	1			
1.4	Sviluppo di centri polifunzionali di servizio per il supporto all'autonomia, la diffusione delle tecnologie, la creazione di reti	-			
1.4L	Sviluppo di centri polifunzionali di servizio per iniziative di carattere locale	-			
1.4N	Sviluppo di centri polifunzionali di servizio per iniziative di carattere nazionale	-			
3.1	Prevenzione della dispersione scolastica nella scuola di base	3	60	21	39
3.2	Prevenzione della dispersione scolastica nella scuola secondaria superiore	-			
3.2B	Interventi contro la dispersione scolastica realizzati presso i Centri Risorse	2	244	119	125
5.1	Definizione di standard nell'ambito dell'Istruzione Tecnico Superiore integrata (I.F.T.S.)	-			
6.1	Istruzione permanente	3	42	18	24
7.1	Formazione dei docenti sulle problematiche delle pari opportunità	-			
7.2	Sostegno all'orientamento e allo sviluppo di competenze tecnico scientifiche e di promozione dell'imprenditorialità nelle scuole secondarie superiori	-			
7.3	Iniziative di orientamento e di rimotivazione allo studio per favorire l'inserimento e il reinserimento delle donne adulte nel mercato del lavoro	1			
Totale FSE		10	346	158	188
	FESR				
2.1A	Laboratori tecnologici di settore (Istituti professionali)	-			
2.1B	Laboratori tecnologici di settore (Istituti tecnici)	-			
2.1C	Laboratori linguistici, mediateche	-			
2.1D	Laboratori tecnologici per l'istruzione artistica	-			
2.1E	Laboratori per simulazione d'impresa	-			
2.1F	Laboratori scientifici e tecnologici nella scuola secondaria superiore	-			
2.1G	Laboratori ed infrastrutture tecnologiche per le scuole del I Ciclo	2			
2.2A	Messa in rete degli istituti tramite cablaggio delle sedi	-			
2.2B	Laboratori multimediali funzionali all'utilizzo della rete	-			
2.2C	Supporti infrastrutturali a progetti di "Centri territoriali di servizio"	-			
4.1A	Centri risorse contro la dispersione scolastica e la frammentazione sociale	-			
4.1B	Centri risorse contro la dispersione scolastica e la frammentazione sociale - Completamenti	-			
4.2	Centri risorse contro la dispersione scolastica e l'esclusione sociale in aree periferiche e isolate	3			
Totale FESR		5	-	-	-
Totale		16	346	158	188

Misura Azione	Denominazione	Progetti	Partec.	F	M
	FSE				
1.1A	Formazione ai nuovi linguaggi (multimedialità, informatica, telematica)	2	30	13	17
1.1B	Promozione delle competenze linguistiche di base e di settore	1	18	4	14
1.1C	Percorsi linguistici nei Paesi dell'Unione Europea	-			
1.1F	Imprese Formative Simulate	-			
1.1H	Helianthus	-			
1.2	Esperienze di stage nell'ambito dei percorsi di istruzione	3	68	19	49
1.3	Supporto alla formazione in servizio del personale nel sistema dell'istruzione	1	26	23	3
1.4	Sviluppo di centri polifunzionali di servizio per il supporto all'autonomia, la diffusione delle tecnologie, la creazione di reti	-			
1.4L	Sviluppo di centri polifunzionali di servizio per iniziative di carattere locale	-			
1.4N	Sviluppo di centri polifunzionali di servizio per iniziative di carattere nazionale	-			
3.1	Prevenzione della dispersione scolastica nella scuola di base	-			
3.2	Prevenzione della dispersione scolastica nella scuola secondaria superiore	1	68	46	22
3.2B	Interventi contro la dispersione scolastica realizzati presso i Centri Risorse	1	96	43	53
5.1	Definizione di standard nell'ambito dell'Istruzione Tecnico Superiore integrata (I.E.T.S.)	-			
6.1	Istruzione permanente	1	18	10	8
7.1	Formazione dei docenti sulle problematiche delle pari opportunità	-			
7.2	Sostegno all'orientamento e allo sviluppo di competenze tecnico scientifiche e di promozione dell'imprenditorialità nelle scuole secondarie superiori	-			
7.3	Iniziative di orientamento e di rimotivazione allo studio per favorire l'inserimento e il reinserimento delle donne adulte nel mercato del lavoro	-			
Totale FSE		10	324	158	166
	FESR				
2.1A	Laboratori tecnologici di settore (Istituti professionali)	1			
2.1B	Laboratori tecnologici di settore (Istituti tecnici)	-			
2.1C	Laboratori linguistici, mediateche	-			
2.1D	Laboratori tecnologici per l'istruzione artistica	-			
2.1E	Laboratori per simulazione d'impresa	-			
2.1F	Laboratori scientifici e tecnologici nella scuola secondaria superiore	-			
2.1G	Laboratori ed infrastrutture tecnologiche per le scuole del I Ciclo	1			
2.2A	Messa in rete degli istituti tramite cablaggio delle sedi	-			
2.2B	Laboratori multimediali funzionali all'utilizzo della rete	-			
2.2C	Supporti infrastrutturali a progetti di "Centri territoriali di servizio"	-			
4.1A	Centri risorse contro la dispersione scolastica e la frammentazione sociale	-			
4.1B	Centri risorse contro la dispersione scolastica e la frammentazione sociale - Completamenti	-			
4.2	Centri risorse contro la dispersione scolastica e l'esclusione sociale in aree periferiche e isolate	2			
Totale FESR		4	-	-	-
Totale		14	324	158	166

Misura Azione	Denominazione	Progetti	Partec.	F	M
	FSE				
1.1A	Formazione ai nuovi linguaggi (multimedialità, informatica, telematica)	-			
1.1B	Promozione delle competenze linguistiche di base e di settore	-			
1.1C	Percorsi linguistici nei Paesi dell'Unione Europea	-			
1.1F	Imprese Formative Simulate	-			
1.1H	Helianthus	-			
1.2	Esperienze di stage nell'ambito dei percorsi di istruzione	10	168	7	161
1.3	Supporto alla formazione in servizio del personale nel sistema dell'istruzione	3	37	13	24
1.4	Sviluppo di centri polifunzionali di servizio per il supporto all'autonomia, la diffusione delle tecnologie, la creazione di reti	20	270	245	25
1.4L	Sviluppo di centri polifunzionali di servizio per iniziative di carattere locale	-			
1.4N	Sviluppo di centri polifunzionali di servizio per iniziative di carattere nazionale	3			
3.1	Prevenzione della dispersione scolastica nella scuola di base	-			
3.2	Prevenzione della dispersione scolastica nella scuola secondaria superiore	2	141	49	92
3.2B	Interventi contro la dispersione scolastica realizzati presso i Centri Risorse	2	215	120	95
5.1	Definizione di standard nell'ambito dell'Istruzione Tecnico Superiore integrata (I.F.T.S.)	-			
6.1	Istruzione permanente	3	33	21	12
7.1	Formazione dei docenti sulle problematiche delle pari opportunità	-			
7.2	Sostegno all'orientamento e allo sviluppo di competenze tecnico scientifiche e di promozione dell'imprenditorialità nelle scuole secondarie superiori	1			
7.3	Iniziative di orientamento e di rimotivazione allo studio per favorire l'inserimento e il reinserimento delle donne adulte nel mercato del lavoro	1			
Totale FSE		45	864	455	409
	FESR				
2.1A	Laboratori tecnologici di settore (Istituti professionali)	2			
2.1B	Laboratori tecnologici di settore (Istituti tecnici)	-			
2.1C	Laboratori linguistici, mediateche	1			
2.1D	Laboratori tecnologici per l'istruzione artistica	-			
2.1E	Laboratori per simulazione d'impresa	-			
2.1F	Laboratori scientifici e tecnologici nella scuola secondaria superiore	-			
2.1G	Laboratori ed infrastrutture tecnologiche per le scuole del I Ciclo	-			
2.2A	Messa in rete degli istituti tramite cablaggio delle sedi	1			
2.2B	Laboratori multimediali funzionali all'utilizzo della rete	-			
2.2C	Supporti infrastrutturali a progetti di "Centri territoriali di servizio"	-			
4.1A	Centri risorse contro la dispersione scolastica e la frammentazione sociale	-			
4.1B	Centri risorse contro la dispersione scolastica e la frammentazione sociale - Completamenti	1			
4.2	Centri risorse contro la dispersione scolastica e l'esclusione sociale in aree periferiche e isolate	-			
Totale FESR		5	-	-	-
Totale		50	864	455	409

NUIS01700P - Istituto Tecnico Commerciale e per Geometri e Istituto d'Arte - Lanusei					
Misura Azione	Denominazione	Progetti	Partec.	F	M
	FSE				
1.1A	Formazione ai nuovi linguaggi (multimedialità, informatica, telematica)	3	65	26	39
1.1B	Promozione delle competenze linguistiche di base e di settore	1			
1.1C	Percorsi linguistici nei Paesi dell'Unione Europea	-			
1.1F	Imprese Formative Simulate	-			
1.1H	Helianthus	-			
1.2	Esperienze di stage nell'ambito dei percorsi di istruzione	2	30	4	26
1.3	Supporto alla formazione in servizio del personale nel sistema dell'istruzione	3	56	41	15
1.4	Sviluppo di centri polifunzionali di servizio per il supporto all'autonomia, la diffusione delle tecnologie, la creazione di reti	-			
1.4L	Sviluppo di centri polifunzionali di servizio per iniziative di carattere locale	-			
1.4N	Sviluppo di centri polifunzionali di servizio per iniziative di carattere nazionale	-			
3.1	Prevenzione della dispersione scolastica nella scuola di base	-			
3.2	Prevenzione della dispersione scolastica nella scuola secondaria superiore	5	231	101	130
3.2B	Interventi contro la dispersione scolastica realizzati presso i Centri Risorse	-			
5.1	Definizione di standard nell'ambito dell'Istruzione Tecnico Superiore integrata (I.F.T.S.)	-			
6.1	Istruzione permanente	3	50	28	22
7.1	Formazione dei docenti sulle problematiche delle pari opportunità	-			
7.2	Sostegno all'orientamento e allo sviluppo di competenze tecnico scientifiche e di promozione dell'imprenditorialità nelle scuole secondarie superiori	-			
7.3	Iniziative di orientamento e di rimotivazione allo studio per favorire l'inserimento e il reinserimento delle donne adulte nel mercato del lavoro	-			
Totale FSE		17	432	200	232
	FESR				
2.1A	Laboratori tecnologici di settore (Istituti professionali)	-			
2.1B	Laboratori tecnologici di settore (Istituti tecnici)	-			
2.1C	Laboratori linguistici, mediateche	3			
2.1D	Laboratori tecnologici per l'istruzione artistica	-			
2.1E	Laboratori per simulazione d'impresa	-			
2.1F	Laboratori scientifici e tecnologici nella scuola secondaria superiore	-			
2.1G	Laboratori ed infrastrutture tecnologiche per le scuole del I Ciclo	-			
2.2A	Messa in rete degli istituti tramite cablaggio delle sedi	2			
2.2B	Laboratori multimediali funzionali all'utilizzo della rete	-			
2.2C	Supporti infrastrutturali a progetti di "Centri territoriali di servizio"	-			
4.1A	Centri risorse contro la dispersione scolastica e la frammentazione sociale	-			
4.1B	Centri risorse contro la dispersione scolastica e la frammentazione sociale - Completamenti	-			
4.2	Centri risorse contro la dispersione scolastica e l'esclusione sociale in aree periferiche e isolate	1			
Totale FESR		6	-	-	-
Totale		23	432	200	232

Misura Azione	Denominazione	Progetti	Partec.	F	M
	FSE				
1.1A	Formazione ai nuovi linguaggi (multimedialità, informatica, telematica)	2	38	13	25
1.1B	Promozione delle competenze linguistiche di base e di settore	-			
1.1C	Percorsi linguistici nei Paesi dell'Unione Europea	-			
1.1F	Imprese Formative Simulate	-			
1.1H	Helianthus	-			
1.2	Esperienze di stage nell'ambito dei percorsi di istruzione	-			
1.3	Supporto alla formazione in servizio del personale nel sistema dell'istruzione	1	20	11	9
1.4	Sviluppo di centri polifunzionali di servizio per il supporto all'autonomia, la diffusione delle tecnologie, la creazione di reti	-			
1.4L	Sviluppo di centri polifunzionali di servizio per iniziative di carattere locale	-			
1.4N	Sviluppo di centri polifunzionali di servizio per iniziative di carattere nazionale	-			
3.1	Prevenzione della dispersione scolastica nella scuola di base	-			
3.2	Prevenzione della dispersione scolastica nella scuola secondaria superiore	-			
3.2B	Interventi contro la dispersione scolastica realizzati presso i Centri Risorse	-			
5.1	Definizione di standard nell'ambito dell'Istruzione Tecnico Superiore integrata (I.F.T.S.)	-			
6.1	Istruzione permanente	-			
7.1	Formazione dei docenti sulle problematiche delle pari opportunità	-			
7.2	Sostegno all'orientamento e allo sviluppo di competenze tecnico scientifiche e di promozione dell'imprenditorialità nelle scuole secondarie superiori	-			
7.3	Iniziative di orientamento e di rimotivazione allo studio per favorire l'inserimento e il reinserimento delle donne adulte nel mercato del lavoro	-			
Totale FSE		3	58	24	34
	FESR				
2.1A	Laboratori tecnologici di settore (Istituti professionali)	-			
2.1B	Laboratori tecnologici di settore (Istituti tecnici)	-			
2.1C	Laboratori linguistici, mediateche	1			
2.1D	Laboratori tecnologici per l'istruzione artistica	3			
2.1E	Laboratori per simulazione d'impresa	-			
2.1F	Laboratori scientifici e tecnologici nella scuola secondaria superiore	-			
2.1G	Laboratori ed infrastrutture tecnologiche per le scuole del I Ciclo	-			
2.2A	Messa in rete degli istituti tramite cablaggio delle sedi	1			
2.2B	Laboratori multimediali funzionali all'utilizzo della rete	1			
2.2C	Supporti infrastrutturali a progetti di "Centri territoriali di servizio"	-			
4.1A	Centri risorse contro la dispersione scolastica e la frammentazione sociale	1			
4.1B	Centri risorse contro la dispersione scolastica e la frammentazione sociale - Completamenti	-			
4.2	Centri risorse contro la dispersione scolastica e l'esclusione sociale in aree periferiche e isolate	-			
Totale FESR		7	-	-	-
Totale		10	58	24	34

ORTF01000V - Istituto Tecnico Industriale Statale “Othoca” - Oristano					
Misura Azione	Denominazione	Progetti	Partec.	F	M
	FSE				
1.1A	Formazione ai nuovi linguaggi (multimedialità, informatica, telematica)	-			
1.1B	Promozione delle competenze linguistiche di base e di settore	-			
1.1C	Percorsi linguistici nei Paesi dell'Unione Europea	-			
1.1F	Imprese Formative Simulate	-			
1.1H	Helianthus	-			
1.2	Esperienze di stage nell'ambito dei percorsi di istruzione	3	50	15	35
1.3	Supporto alla formazione in servizio del personale nel sistema dell'istruzione	-			
1.4	Sviluppo di centri polifunzionali di servizio per il supporto all'autonomia, la diffusione delle tecnologie, la creazione di reti	-			
1.4L	Sviluppo di centri polifunzionali di servizio per iniziative di carattere locale	-			
1.4N	Sviluppo di centri polifunzionali di servizio per iniziative di carattere nazionale	-			
3.1	Prevenzione della dispersione scolastica nella scuola di base	-			
3.2	Prevenzione della dispersione scolastica nella scuola secondaria superiore	-			
3.2B	Interventi contro la dispersione scolastica realizzati presso i Centri Risorse	1			
5.1	Definizione di standard nell'ambito dell'Istruzione Tecnico Superiore integrata (I.F.T.S.)	-			
6.1	Istruzione permanente	-			
7.1	Formazione dei docenti sulle problematiche delle pari opportunità	-			
7.2	Sostegno all'orientamento e allo sviluppo di competenze tecnico scientifiche e di promozione dell'imprenditorialità nelle scuole secondarie superiori	-			
7.3	Iniziative di orientamento e di rimotivazione allo studio per favorire l'inserimento e il reinserimento delle donne adulte nel mercato del lavoro	-			
Totale FSE		4	50	15	35
	FESR				
2.1A	Laboratori tecnologici di settore (Istituti professionali)	-			
2.1B	Laboratori tecnologici di settore (Istituti tecnici)	-			
2.1C	Laboratori linguistici, mediateche	1			
2.1D	Laboratori tecnologici per l'istruzione artistica	-			
2.1E	Laboratori per simulazione d'impresa	-			
2.1F	Laboratori scientifici e tecnologici nella scuola secondaria superiore	1			
2.1G	Laboratori ed infrastrutture tecnologiche per le scuole del I Ciclo	-			
2.2A	Messa in rete degli istituti tramite cablaggio delle sedi	1			
2.2B	Laboratori multimediali funzionali all'utilizzo della rete	-			
2.2C	Supporti infrastrutturali a progetti di “Centri territoriali di servizio”	-			
4.1A	Centri risorse contro la dispersione scolastica e la frammentazione sociale	1			
4.1B	Centri risorse contro la dispersione scolastica e la frammentazione sociale - Completamenti	-			
4.2	Centri risorse contro la dispersione scolastica e l'esclusione sociale in aree periferiche e isolate	-			
Totale FESR		4	-	-	-
Totale		8	50	15	35

Misura Azione	Denominazione	Progetti	Partec.	F	M
	FSE				
1.1A	Formazione ai nuovi linguaggi (multimedialità, informatica, telematica)	1	15	9	6
1.1B	Promozione delle competenze linguistiche di base e di settore	4	67	52	15
1.1C	Percorsi linguistici nei Paesi dell'Unione Europea	-			
1.1F	Imprese Formative Simulate	-			
1.1H	Helianthus	-			
1.2	Esperienze di stage nell'ambito dei percorsi di istruzione	2	40	25	15
1.3	Supporto alla formazione in servizio del personale nel sistema dell'istruzione	-			
1.4	Sviluppo di centri polifunzionali di servizio per il supporto all'autonomia, la diffusione delle tecnologie, la creazione di reti	-			
1.4L	Sviluppo di centri polifunzionali di servizio per iniziative di carattere locale	-			
1.4N	Sviluppo di centri polifunzionali di servizio per iniziative di carattere nazionale	-			
3.1	Prevenzione della dispersione scolastica nella scuola di base	-			
3.2	Prevenzione della dispersione scolastica nella scuola secondaria superiore	2	70	45	25
3.2B	Interventi contro la dispersione scolastica realizzati presso i Centri Risorse	2	155	83	72
5.1	Definizione di standard nell'ambito dell'Istruzione Tecnico Superiore integrata (I.E.T.S.)	-			
6.1	Istruzione permanente	6	106	60	46
7.1	Formazione dei docenti sulle problematiche delle pari opportunità	1	20	12	8
7.2	Sostegno all'orientamento e allo sviluppo di competenze tecnico scientifiche e di promozione dell'imprenditorialità nelle scuole secondarie superiori	-			
7.3	Iniziative di orientamento e di rimotivazione allo studio per favorire l'inserimento e il reinserimento delle donne adulte nel mercato del lavoro	-			
Totale FSE		18	473	286	187
	FESR				
2.1A	Laboratori tecnologici di settore (Istituti professionali)	-			
2.1B	Laboratori tecnologici di settore (Istituti tecnici)	-			
2.1C	Laboratori linguistici, mediateche	-			
2.1D	Laboratori tecnologici per l'istruzione artistica	-			
2.1E	Laboratori per simulazione d'impresa	-			
2.1F	Laboratori scientifici e tecnologici nella scuola secondaria superiore	1			
2.1G	Laboratori ed infrastrutture tecnologiche per le scuole del I Ciclo	-			
2.2A	Messa in rete degli istituti tramite cablaggio delle sedi	1			
2.2B	Laboratori multimediali funzionali all'utilizzo della rete	1			
2.2C	Supporti infrastrutturali a progetti di "Centri territoriali di servizio"	-			
4.1A	Centri risorse contro la dispersione scolastica e la frammentazione sociale	-			
4.1B	Centri risorse contro la dispersione scolastica e la frammentazione sociale - Completamenti	-			
4.2	Centri risorse contro la dispersione scolastica e l'esclusione sociale in aree periferiche e isolate	2			
Totale FESR		5	-	-	-
Totale		23	473	286	187

Misura Azione	Denominazione	Progetti	Partec.	F	M
	FSE				
1.1A	Formazione ai nuovi linguaggi (multimedialità, informatica, telematica)	3	20	8	12
1.1B	Promozione delle competenze linguistiche di base e di settore	-			
1.1C	Percorsi linguistici nei Paesi dell'Unione Europea	-			
1.1F	Imprese Formative Simulate	-			
1.1H	Helianthus	-			
1.2	Esperienze di stage nell'ambito dei percorsi di istruzione	-			
1.3	Supporto alla formazione in servizio del personale nel sistema dell'istruzione	2	19	15	4
1.4	Sviluppo di centri polifunzionali di servizio per il supporto all'autonomia, la diffusione delle tecnologie, la creazione di reti	-			
1.4L	Sviluppo di centri polifunzionali di servizio per iniziative di carattere locale	-			
1.4N	Sviluppo di centri polifunzionali di servizio per iniziative di carattere nazionale	1			
3.1	Prevenzione della dispersione scolastica nella scuola di base	-			
3.2	Prevenzione della dispersione scolastica nella scuola secondaria superiore	1	47	31	16
3.2B	Interventi contro la dispersione scolastica realizzati presso i Centri Risorse	1			
5.1	Definizione di standard nell'ambito dell'Istruzione Tecnico Superiore integrata (I.E.T.S.)	-			
6.1	Istruzione permanente	-			
7.1	Formazione dei docenti sulle problematiche delle pari opportunità	-			
7.2	Sostegno all'orientamento e allo sviluppo di competenze tecnico scientifiche e di promozione dell'imprenditorialità nelle scuole secondarie superiori	-			
7.3	Iniziative di orientamento e di rimotivazione allo studio per favorire l'inserimento e il reinserimento delle donne adulte nel mercato del lavoro	-			
Totale FSE		8	86	54	32
	FESR				
2.1A	Laboratori tecnologici di settore (Istituti professionali)	-			
2.1B	Laboratori tecnologici di settore (Istituti tecnici)	-			
2.1C	Laboratori linguistici, mediateche	1			
2.1D	Laboratori tecnologici per l'istruzione artistica	-			
2.1E	Laboratori per simulazione d'impresa	-			
2.1F	Laboratori scientifici e tecnologici nella scuola secondaria superiore	1			
2.1G	Laboratori ed infrastrutture tecnologiche per le scuole del I Ciclo	-			
2.2A	Messa in rete degli istituti tramite cablaggio delle sedi	1			
2.2B	Laboratori multimediali funzionali all'utilizzo della rete	1			
2.2C	Supporti infrastrutturali a progetti di "Centri territoriali di servizio"	-			
4.1A	Centri risorse contro la dispersione scolastica e la frammentazione sociale	1			
4.1B	Centri risorse contro la dispersione scolastica e la frammentazione sociale - Completamenti	-			
4.2	Centri risorse contro la dispersione scolastica e l'esclusione sociale in aree periferiche e isolate	-			
Totale FESR		5	-	-	-
Totale		13	86	54	32

Misura Azione	Denominazione	Progetti	Partec.	F	M
	FSE				
1.1A	Formazione ai nuovi linguaggi (multimedialità, informatica, telematica)	8	128	52	76
1.1B	Promozione delle competenze linguistiche di base e di settore	8	134	91	43
1.1C	Percorsi linguistici nei Paesi dell'Unione Europea	-			
1.1F	Imprese Formative Simulate	-			
1.1H	Helianthus	5	419	260	159
1.2	Esperienze di stage nell'ambito dei percorsi di istruzione	-			
1.3	Supporto alla formazione in servizio del personale nel sistema dell'istruzione	2	32	26	6
1.4	Sviluppo di centri polifunzionali di servizio per il supporto all'autonomia, la diffusione delle tecnologie, la creazione di reti	-			
1.4L	Sviluppo di centri polifunzionali di servizio per iniziative di carattere locale	-			
1.4N	Sviluppo di centri polifunzionali di servizio per iniziative di carattere nazionale	3	41	25	16
3.1	Prevenzione della dispersione scolastica nella scuola di base	-			
3.2	Prevenzione della dispersione scolastica nella scuola secondaria superiore	19	864	346	518
3.2B	Interventi contro la dispersione scolastica realizzati presso i Centri Risorse	2	512	309	203
5.1	Definizione di standard nell'ambito dell'Istruzione Tecnico Superiore integrata (I.F.T.S.)	1	24	13	11
6.1	Istruzione permanente	12	221	138	83
7.1	Formazione dei docenti sulle problematiche delle pari opportunità	-			
7.2	Sostegno all'orientamento e allo sviluppo di competenze tecnico scientifiche e di promozione dell'imprenditorialità nelle scuole secondarie superiori	-			
7.3	Iniziative di orientamento e di rimotivazione allo studio per favorire l'inserimento e il reinserimento delle donne adulte nel mercato del lavoro	3	81	81	
Totale FSE		63	2.456	1.341	1.115
	FESR				
2.1A	Laboratori tecnologici di settore (Istituti professionali)	-			
2.1B	Laboratori tecnologici di settore (Istituti tecnici)	1			
2.1C	Laboratori linguistici, mediateche	-			
2.1D	Laboratori tecnologici per l'istruzione artistica	-			
2.1E	Laboratori per simulazione d'impresa	-			
2.1F	Laboratori scientifici e tecnologici nella scuola secondaria superiore	-			
2.1G	Laboratori ed infrastrutture tecnologiche per le scuole del I Ciclo	-			
2.2A	Messa in rete degli istituti tramite cablaggio delle sedi	1			
2.2B	Laboratori multimediali funzionali all'utilizzo della rete	-			
2.2C	Supporti infrastrutturali a progetti di "Centri territoriali di servizio"	1			
4.1A	Centri risorse contro la dispersione scolastica e la frammentazione sociale	-			
4.1B	Centri risorse contro la dispersione scolastica e la frammentazione sociale - Completamenti	2			
4.2	Centri risorse contro la dispersione scolastica e l'esclusione sociale in aree periferiche e isolate	-			
Totale FESR		5	-	-	-
Totale		71	2.456	1.341	1.115

CENTRI RISORSE REGIONE SICILIA					
Misura Azione	Denominazione	Progetti	Partec.	F	M
	FSE				
1.1A	Formazione ai nuovi linguaggi (multimedialità, informatica, telematica)	173	2.787	913	1.874
1.1B	Promozione delle competenze linguistiche di base e di settore	72	1.289	699	590
1.1C	Percorsi linguistici nei Paesi dell'Unione Europea	10	104	60	44
1.1F	Imprese Formative Simulate	8	185	111	74
1.1H	Helianthus	8	4.540	2.205	2.335
1.2	Esperienze di stage nell'ambito dei percorsi di istruzione	245	4.571	1.404	3.167
1.3	Supporto alla formazione in servizio del personale nel sistema dell'istruzione	157	2.698	1.708	990
1.4	Sviluppo di centri polifunzionali di servizio per il supporto all'autonomia, la diffusione delle tecnologie, la creazione di reti	180	1.735	1.575	160
1.4L	Sviluppo di centri polifunzionali di servizio per iniziative di carattere locale	7	-	-	-
1.4N	Sviluppo di centri polifunzionali di servizio per iniziative di carattere nazionale	30	300	145	155
3.1	Prevenzione della dispersione scolastica nella scuola di base	7	429	275	154
3.2	Prevenzione della dispersione scolastica nella scuola secondaria superiore	192	9.924	3.559	6.365
3.2B	Interventi contro la dispersione scolastica realizzati presso i Centri Risorse	71	10.893	6.161	4.732
5.1	Definizione di standard nell'ambito dell'Istruzione Tecnico Superiore integrata (I.F.T.S.)	2	14	3	11
6.1	Istruzione permanente	121	2.151	1.207	944
7.1	Formazione dei docenti sulle problematiche delle pari opportunità	25	431	333	98
7.2	Sostegno all'orientamento e allo sviluppo di competenze tecnico scientifiche e di promozione dell'imprenditorialità nelle scuole secondarie superiori	74	1.715	1.106	609
7.3	Iniziative di orientamento e di rimotivazione allo studio per favorire l'inserimento e il reinserimento delle donne adulte nel mercato del lavoro	65	1.243	1.241	2
Totale FSE		1.447	45.009	22.705	22.304
	FESR	-	-	-	-
2.1A	Laboratori tecnologici di settore (Istituti professionali)	9	-	-	-
2.1B	Laboratori tecnologici di settore (Istituti tecnici)	14	-	-	-
2.1C	Laboratori linguistici, mediateche	15	-	-	-
2.1D	Laboratori tecnologici per l'istruzione artistica	-	-	-	-
2.1E	Laboratori per simulazione d'impresa	6	-	-	-
2.1F	Laboratori scientifici e tecnologici nella scuola secondaria superiore	8	-	-	-
2.1G	Laboratori ed infrastrutture tecnologiche per le scuole del I Ciclo	22	-	-	-
2.2A	Messa in rete degli istituti tramite cablaggio delle sedi	48	-	-	-
2.2B	Laboratori multimediali funzionali all'utilizzo della rete	40	-	-	-
2.2C	Supporti infrastrutturali a progetti di "Centri territoriali di servizio"	6	-	-	-
4.1A	Centri risorse contro la dispersione scolastica e la frammentazione sociale	15	-	-	-
4.1B	Centri risorse contro la dispersione scolastica e la frammentazione sociale - Completamenti	18	-	-	-
4.2	Centri risorse contro la dispersione scolastica e l'esclusione sociale in aree periferiche e isolate	21	-	-	-
Totale FESR		222	-	-	-
	Totale	1.698	45.009	22.705	22.304

Misura Azione	Denominazione	Progetti	Partec.	F	M
	FSE				
1.1A	Formazione ai nuovi linguaggi (multimedialità, informatica, telematica)	-			
1.1B	Promozione delle competenze linguistiche di base e di settore	2	25	15	10
1.1C	Percorsi linguistici nei Paesi dell'Unione Europea	-			
1.1F	Imprese Formative Simulate	-			
1.1H	Helianthus	-			
1.2	Esperienze di stage nell'ambito dei percorsi di istruzione	-			
1.3	Supporto alla formazione in servizio del personale nel sistema dell'istruzione	2	20	19	1
1.4	Sviluppo di centri polifunzionali di servizio per il supporto all'autonomia, la diffusione delle tecnologie, la creazione di reti	-			
1.4L	Sviluppo di centri polifunzionali di servizio per iniziative di carattere locale	-			
1.4N	Sviluppo di centri polifunzionali di servizio per iniziative di carattere nazionale	-			
3.1	Prevenzione della dispersione scolastica nella scuola di base	2	109	73	36
3.2	Prevenzione della dispersione scolastica nella scuola secondaria superiore	-			
3.2B	Interventi contro la dispersione scolastica realizzati presso i Centri Risorse	1			
5.1	Definizione di standard nell'ambito dell'Istruzione Tecnico Superiore integrata (I.E.T.S.)	-			
6.1	Istruzione permanente	4	40	37	3
7.1	Formazione dei docenti sulle problematiche delle pari opportunità	1			
7.2	Sostegno all'orientamento e allo sviluppo di competenze tecnico scientifiche e di promozione dell'imprenditorialità nelle scuole secondarie superiori	2	24	24	
7.3	Iniziative di orientamento e di rimotivazione allo studio per favorire l'inserimento e il reinserimento delle donne adulte nel mercato del lavoro	1			
Totale FSE		15	218	168	50
	FESR				
2.1A	Laboratori tecnologici di settore (Istituti professionali)	-			
2.1B	Laboratori tecnologici di settore (Istituti tecnici)	-			
2.1C	Laboratori linguistici, mediateche	-			
2.1D	Laboratori tecnologici per l'istruzione artistica	-			
2.1E	Laboratori per simulazione d'impresa	-			
2.1F	Laboratori scientifici e tecnologici nella scuola secondaria superiore	-			
2.1G	Laboratori ed infrastrutture tecnologiche per le scuole del I Ciclo	3			
2.2A	Messa in rete degli istituti tramite cablaggio delle sedi	-			
2.2B	Laboratori multimediali funzionali all'utilizzo della rete	-			
2.2C	Supporti infrastrutturali a progetti di "Centri territoriali di servizio"	-			
4.1A	Centri risorse contro la dispersione scolastica e la frammentazione sociale	-			
4.1B	Centri risorse contro la dispersione scolastica e la frammentazione sociale - Completamenti	-			
4.2	Centri risorse contro la dispersione scolastica e l'esclusione sociale in aree periferiche e isolate	1			
Totale FESR		4	-	-	-
Totale		20	218	168	50

Misura Azione	Denominazione	Progetti	Partec.	F	M
	FSE				
1.1A	Formazione ai nuovi linguaggi (multimedialità, informatica, telematica)	-			
1.1B	Promozione delle competenze linguistiche di base e di settore	-			
1.1C	Percorsi linguistici nei Paesi dell'Unione Europea	-			
1.1F	Imprese Formative Simulate	-			
1.1H	Helianthus	-			
1.2	Esperienze di stage nell'ambito dei percorsi di istruzione	-			
1.3	Supporto alla formazione in servizio del personale nel sistema dell'istruzione	-			
1.4	Sviluppo di centri polifunzionali di servizio per il supporto all'autonomia, la diffusione delle tecnologie, la creazione di reti	-			
1.4L	Sviluppo di centri polifunzionali di servizio per iniziative di carattere locale	-			
1.4N	Sviluppo di centri polifunzionali di servizio per iniziative di carattere nazionale	-			
3.1	Prevenzione della dispersione scolastica nella scuola di base	-			
3.2	Prevenzione della dispersione scolastica nella scuola secondaria superiore	-			
3.2B	Interventi contro la dispersione scolastica realizzati presso i Centri Risorse	2	254	175	79
5.1	Definizione di standard nell'ambito dell'Istruzione Tecnico Superiore integrata (I.E.T.S.)	-			
6.1	Istruzione permanente	2	62	34	28
7.1	Formazione dei docenti sulle problematiche delle pari opportunità	-			
7.2	Sostegno all'orientamento e allo sviluppo di competenze tecnico scientifiche e di promozione dell'imprenditorialità nelle scuole secondarie superiori	-			
7.3	Iniziative di orientamento e di rimotivazione allo studio per favorire l'inserimento e il reinserimento delle donne adulte nel mercato del lavoro	2	60	60	
Totale FSE		6	376	269	107
	FESR				
2.1A	Laboratori tecnologici di settore (Istituti professionali)	-			
2.1B	Laboratori tecnologici di settore (Istituti tecnici)	-			
2.1C	Laboratori linguistici, mediateche	-			
2.1D	Laboratori tecnologici per l'istruzione artistica	-			
2.1E	Laboratori per simulazione d'impresa	-			
2.1F	Laboratori scientifici e tecnologici nella scuola secondaria superiore	-			
2.1G	Laboratori ed infrastrutture tecnologiche per le scuole del I Ciclo	-			
2.2A	Messa in rete degli istituti tramite cablaggio delle sedi	-			
2.2B	Laboratori multimediali funzionali all'utilizzo della rete	-			
2.2C	Supporti infrastrutturali a progetti di "Centri territoriali di servizio"	-			
4.1A	Centri risorse contro la dispersione scolastica e la frammentazione sociale	-			
4.1B	Centri risorse contro la dispersione scolastica e la frammentazione sociale - Completamenti	-			
4.2	Centri risorse contro la dispersione scolastica e l'esclusione sociale in aree periferiche e isolate	1			
Totale FESR		1	-	-	-
Totale		7	376	269	107

Misura Azione	Denominazione	Progetti	Partec.	F	M
	FSE				
1.1A	Formazione ai nuovi linguaggi (multimedialità, informatica, telematica)	-			
1.1B	Promozione delle competenze linguistiche di base e di settore	-			
1.1C	Percorsi linguistici nei Paesi dell'Unione Europea	-			
1.1F	Imprese Formative Simulate	-			
1.1H	Helianthus	-			
1.2	Esperienze di stage nell'ambito dei percorsi di istruzione	-			
1.3	Supporto alla formazione in servizio del personale nel sistema dell'istruzione	-			
1.4	Sviluppo di centri polifunzionali di servizio per il supporto all'autonomia, la diffusione delle tecnologie, la creazione di reti	-			
1.4L	Sviluppo di centri polifunzionali di servizio per iniziative di carattere locale	-			
1.4N	Sviluppo di centri polifunzionali di servizio per iniziative di carattere nazionale	-			
3.1	Prevenzione della dispersione scolastica nella scuola di base	1	84	42	42
3.2	Prevenzione della dispersione scolastica nella scuola secondaria superiore	-			
3.2B	Interventi contro la dispersione scolastica realizzati presso i Centri Risorse	1	131	90	41
5.1	Definizione di standard nell'ambito dell'Istruzione Tecnico Superiore integrata (I.F.T.S.)	-			
6.1	Istruzione permanente	-			
7.1	Formazione dei docenti sulle problematiche delle pari opportunità	-			
7.2	Sostegno all'orientamento e allo sviluppo di competenze tecnico scientifiche e di promozione dell'imprenditorialità nelle scuole secondarie superiori	-			
7.3	Iniziative di orientamento e di rimotivazione allo studio per favorire l'inserimento e il reinserimento delle donne adulte nel mercato del lavoro	-			
Totale FSE		2	215	132	83
	FESR				
2.1A	Laboratori tecnologici di settore (Istituti professionali)	-			
2.1B	Laboratori tecnologici di settore (Istituti tecnici)	-			
2.1C	Laboratori linguistici, mediateche	-			
2.1D	Laboratori tecnologici per l'istruzione artistica	-			
2.1E	Laboratori per simulazione d'impresa	-			
2.1F	Laboratori scientifici e tecnologici nella scuola secondaria superiore	-			
2.1G	Laboratori ed infrastrutture tecnologiche per le scuole del I Ciclo	-			
2.2A	Messa in rete degli istituti tramite cablaggio delle sedi	-			
2.2B	Laboratori multimediali funzionali all'utilizzo della rete	-			
2.2C	Supporti infrastrutturali a progetti di "Centri territoriali di servizio"	-			
4.1A	Centri risorse contro la dispersione scolastica e la frammentazione sociale	-			
4.1B	Centri risorse contro la dispersione scolastica e la frammentazione sociale - Completamenti	-			
4.2	Centri risorse contro la dispersione scolastica e l'esclusione sociale in aree periferiche e isolate	1			
Totale FESR		1	-	-	-
Totale		3	215	132	83

Misura Azione	Denominazione	Progetti	Partec.	F	M
	FSE				
1.1A	Formazione ai nuovi linguaggi (multimedialità, informatica, telematica)	6	85	70	15
1.1B	Promozione delle competenze linguistiche di base e di settore	-			
1.1C	Percorsi linguistici nei Paesi dell'Unione Europea	-			
1.1F	Imprese Formative Simulate	1	24	13	11
1.1H	Helianthus	-			
1.2	Esperienze di stage nell'ambito dei percorsi di istruzione	8	131	95	36
1.3	Supporto alla formazione in servizio del personale nel sistema dell'istruzione	1			
1.4	Sviluppo di centri polifunzionali di servizio per il supporto all'autonomia, la diffusione delle tecnologie, la creazione di reti	4	26	26	
1.4L	Sviluppo di centri polifunzionali di servizio per iniziative di carattere locale	1			
1.4N	Sviluppo di centri polifunzionali di servizio per iniziative di carattere nazionale	-			
3.1	Prevenzione della dispersione scolastica nella scuola di base	-			
3.2	Prevenzione della dispersione scolastica nella scuola secondaria superiore	7	429	294	135
3.2B	Interventi contro la dispersione scolastica realizzati presso i Centri Risorse	3	539	319	220
5.1	Definizione di standard nell'ambito dell'Istruzione Tecnico Superiore integrata (I.F.T.S.)	-			
6.1	Istruzione permanente	2	44	44	
7.1	Formazione dei docenti sulle problematiche delle pari opportunità	1	26	20	6
7.2	Sostegno all'orientamento e allo sviluppo di competenze tecnico scientifiche e di promozione dell'imprenditorialità nelle scuole secondarie superiori	-			
7.3	Iniziative di orientamento e di rimotivazione allo studio per favorire l'inserimento e il reinserimento delle donne adulte nel mercato del lavoro	-			
Totale FSE		34	1.304	881	423
	FESR				
2.1A	Laboratori tecnologici di settore (Istituti professionali)	-			
2.1B	Laboratori tecnologici di settore (Istituti tecnici)	-			
2.1C	Laboratori linguistici, mediateche	-			
2.1D	Laboratori tecnologici per l'istruzione artistica	-			
2.1E	Laboratori per simulazione d'impresa	-			
2.1F	Laboratori scientifici e tecnologici nella scuola secondaria superiore	-			
2.1G	Laboratori ed infrastrutture tecnologiche per le scuole del I Ciclo	-			
2.2A	Messa in rete degli istituti tramite cablaggio delle sedi	-			
2.2B	Laboratori multimediali funzionali all'utilizzo della rete	2			
2.2C	Supporti infrastrutturali a progetti di “Centri territoriali di servizio”	-			
4.1A	Centri risorse contro la dispersione scolastica e la frammentazione sociale	-			
4.1B	Centri risorse contro la dispersione scolastica e la frammentazione sociale - Completamenti	1			
4.2	Centri risorse contro la dispersione scolastica e l'esclusione sociale in aree periferiche e isolate	-			
Totale FESR		3	-	-	-
Totale		37	1.304	881	423

CLIS00900V - Istituto di Istruzione Superiore "A. Di Rocco" - Caltanissetta					
Misura Azione	Denominazione	Progetti	Partec.	F	M
	FSE				
1.1A	Formazione ai nuovi linguaggi (multimedialità, informatica, telematica)	14	233	60	173
1.1B	Promozione delle competenze linguistiche di base e di settore	8	115	66	49
1.1C	Percorsi linguistici nei Paesi dell'Unione Europea	-			
1.1F	Imprese Formative Simulate	-			
1.1H	Helianthus	-			
1.2	Esperienze di stage nell'ambito dei percorsi di istruzione	17	297	73	224
1.3	Supporto alla formazione in servizio del personale nel sistema dell'istruzione	14	279	158	121
1.4	Sviluppo di centri polifunzionali di servizio per il supporto all'autonomia, la diffusione delle tecnologie, la creazione di reti	5	109	90	19
1.4L	Sviluppo di centri polifunzionali di servizio per iniziative di carattere locale	1			
1.4N	Sviluppo di centri polifunzionali di servizio per iniziative di carattere nazionale	3	37	21	16
3.1	Prevenzione della dispersione scolastica nella scuola di base	-			
3.2	Prevenzione della dispersione scolastica nella scuola secondaria superiore	11	569	159	410
3.2B	Interventi contro la dispersione scolastica realizzati presso i Centri Risorse	1			
5.1	Definizione di standard nell'ambito dell'Istruzione Tecnico Superiore integrata (I.F.T.S.)	-			
6.1	Istruzione permanente	12	247	60	187
7.1	Formazione dei docenti sulle problematiche delle pari opportunità	3	52	42	10
7.2	Sostegno all'orientamento e allo sviluppo di competenze tecnico scientifiche e di promozione dell'imprenditorialità nelle scuole secondarie superiori	8	197	122	75
7.3	Iniziative di orientamento e di rimotivazione allo studio per favorire l'inserimento e il reinserimento delle donne adulte nel mercato del lavoro	-			
Totale FSE		97	2.135	851	1.284
	FESR				
2.1A	Laboratori tecnologici di settore (Istituti professionali)	1			
2.1B	Laboratori tecnologici di settore (Istituti tecnici)	1			
2.1C	Laboratori linguistici, mediateche	1			
2.1D	Laboratori tecnologici per l'istruzione artistica	-			
2.1E	Laboratori per simulazione d'impresa	-			
2.1F	Laboratori scientifici e tecnologici nella scuola secondaria superiore	-			
2.1G	Laboratori ed infrastrutture tecnologiche per le scuole del I Ciclo	-			
2.2A	Messa in rete degli istituti tramite cablaggio delle sedi	3			
2.2B	Laboratori multimediali funzionali all'utilizzo della rete	1			
2.2C	Supporti infrastrutturali a progetti di "Centri territoriali di servizio"	1			
4.1A	Centri risorse contro la dispersione scolastica e la frammentazione sociale	1			
4.1B	Centri risorse contro la dispersione scolastica e la frammentazione sociale - Completamenti	1			
4.2	Centri risorse contro la dispersione scolastica e l'esclusione sociale in aree periferiche e isolate	-			
Totale FESR		10	-	-	-
Totale		108	2.135	851	1.284

Misura Azione	Denominazione	Progetti	Partec.	F	M
	FSE				
1.1A	Formazione ai nuovi linguaggi (multimedialità, informatica, telematica)	5	82		82
1.1B	Promozione delle competenze linguistiche di base e di settore	-			
1.1C	Percorsi linguistici nei Paesi dell'Unione Europea	-			
1.1F	Imprese Formative Simulate	-			
1.1H	Helianthus	-			
1.2	Esperienze di stage nell'ambito dei percorsi di istruzione	15	255	24	231
1.3	Supporto alla formazione in servizio del personale nel sistema dell'istruzione	1	15	12	3
1.4	Sviluppo di centri polifunzionali di servizio per il supporto all'autonomia, la diffusione delle tecnologie, la creazione di reti	11	229	209	20
1.4L	Sviluppo di centri polifunzionali di servizio per iniziative di carattere locale	1			
1.4N	Sviluppo di centri polifunzionali di servizio per iniziative di carattere nazionale	-			
3.1	Prevenzione della dispersione scolastica nella scuola di base	-			
3.2	Prevenzione della dispersione scolastica nella scuola secondaria superiore	1	72		72
3.2B	Interventi contro la dispersione scolastica realizzati presso i Centri Risorse	2	266	137	129
5.1	Definizione di standard nell'ambito dell'Istruzione Tecnico Superiore integrata (I.F.T.S.)	-			
6.1	Istruzione permanente	-			
7.1	Formazione dei docenti sulle problematiche delle pari opportunità	-			
7.2	Sostegno all'orientamento e allo sviluppo di competenze tecnico scientifiche e di promozione dell'imprenditorialità nelle scuole secondarie superiori	-			
7.3	Iniziative di orientamento e di rimotivazione allo studio per favorire l'inserimento e il reinserimento delle donne adulte nel mercato del lavoro	-			
Totale FSE		36	919	382	537
	FESR				
2.1A	Laboratori tecnologici di settore (Istituti professionali)	-			
2.1B	Laboratori tecnologici di settore (Istituti tecnici)	-			
2.1C	Laboratori linguistici, mediateche	1			
2.1D	Laboratori tecnologici per l'istruzione artistica	-			
2.1E	Laboratori per simulazione d'impresa	-			
2.1F	Laboratori scientifici e tecnologici nella scuola secondaria superiore	-			
2.1G	Laboratori ed infrastrutture tecnologiche per le scuole del I Ciclo	-			
2.2A	Messa in rete degli istituti tramite cablaggio delle sedi	2			
2.2B	Laboratori multimediali funzionali all'utilizzo della rete	-			
2.2C	Supporti infrastrutturali a progetti di "Centri territoriali di servizio"	-			
4.1A	Centri risorse contro la dispersione scolastica e la frammentazione sociale	1			
4.1B	Centri risorse contro la dispersione scolastica e la frammentazione sociale - Completamenti	1			
4.2	Centri risorse contro la dispersione scolastica e l'esclusione sociale in aree periferiche e isolate	-			
Totale FESR		5	-	-	-
Totale		41	919	382	537

CLTD02000V - Istituto Tecnico Commerciale “M. Rapisardi” - Caltanissetta					
Misura Azione	Denominazione	Progetti	Partec.	F	M
	FSE				
1.1A	Formazione ai nuovi linguaggi (multimedialità, informatica, telematica)	-			
1.1B	Promozione delle competenze linguistiche di base e di settore	-			
1.1C	Percorsi linguistici nei Paesi dell’Unione Europea	-			
1.1F	Imprese Formative Simulate	-			
1.1H	Helianthus	-			
1.2	Esperienze di stage nell’ambito dei percorsi di istruzione	3	44	25	19
1.3	Supporto alla formazione in servizio del personale nel sistema dell’istruzione	5	99	70	29
1.4	Sviluppo di centri polifunzionali di servizio per il supporto all’autonomia, la diffusione delle tecnologie, la creazione di reti	1			
1.4L	Sviluppo di centri polifunzionali di servizio per iniziative di carattere locale	-			
1.4N	Sviluppo di centri polifunzionali di servizio per iniziative di carattere nazionale	-			
3.1	Prevenzione della dispersione scolastica nella scuola di base	-			
3.2	Prevenzione della dispersione scolastica nella scuola secondaria superiore	2	240	119	121
3.2B	Interventi contro la dispersione scolastica realizzati presso i Centri Risorse	2	215	108	107
5.1	Definizione di standard nell’ambito dell’Istruzione Tecnico Superiore integrata (I.F.T.S.)	-			
6.1	Istruzione permanente	4	81	55	26
7.1	Formazione dei docenti sulle problematiche delle pari opportunità	-			
7.2	Sostegno all’orientamento e allo sviluppo di competenze tecnico scientifiche e di promozione dell’imprenditorialità nelle scuole secondarie superiori	4	109	73	36
7.3	Iniziative di orientamento e di rimotivazione allo studio per favorire l’inserimento e il reinserimento delle donne adulte nel mercato del lavoro	4	78	78	
Totale FSE		25	866	528	338
	FESR				
2.1A	Laboratori tecnologici di settore (Istituti professionali)	-			
2.1B	Laboratori tecnologici di settore (Istituti tecnici)	1			
2.1C	Laboratori linguistici, mediateche	-			
2.1D	Laboratori tecnologici per l’istruzione artistica	-			
2.1E	Laboratori per simulazione d’impresa	-			
2.1F	Laboratori scientifici e tecnologici nella scuola secondaria superiore	-			
2.1G	Laboratori ed infrastrutture tecnologiche per le scuole del I Ciclo	-			
2.2A	Messa in rete degli istituti tramite cablaggio delle sedi	1			
2.2B	Laboratori multimediali funzionali all’utilizzo della rete	1			
2.2C	Supporti infrastrutturali a progetti di “Centri territoriali di servizio”	-			
4.1A	Centri risorse contro la dispersione scolastica e la frammentazione sociale	1			
4.1B	Centri risorse contro la dispersione scolastica e la frammentazione sociale - Completamenti	1			
4.2	Centri risorse contro la dispersione scolastica e l’esclusione sociale in aree periferiche e isolate	-			
Totale FESR		5	-	-	-
Totale		30	866	528	338

Misura Azione	Denominazione	Progetti	Partec.	F	M
	FSE				
1.1A	Formazione ai nuovi linguaggi (multimedialità, informatica, telematica)	4	50	8	42
1.1B	Promozione delle competenze linguistiche di base e di settore	-			
1.1C	Percorsi linguistici nei Paesi dell'Unione Europea	-			
1.1F	Imprese Formative Simulate	-			
1.1H	Helianthus	-			
1.2	Esperienze di stage nell'ambito dei percorsi di istruzione	7	101	13	88
1.3	Supporto alla formazione in servizio del personale nel sistema dell'istruzione	-			
1.4	Sviluppo di centri polifunzionali di servizio per il supporto all'autonomia, la diffusione delle tecnologie, la creazione di reti	3			
1.4L	Sviluppo di centri polifunzionali di servizio per iniziative di carattere locale	-			
1.4N	Sviluppo di centri polifunzionali di servizio per iniziative di carattere nazionale	-			
3.1	Prevenzione della dispersione scolastica nella scuola di base	-			
3.2	Prevenzione della dispersione scolastica nella scuola secondaria superiore	2	123	19	104
3.2B	Interventi contro la dispersione scolastica realizzati presso i Centri Risorse	2	263	136	127
5.1	Definizione di standard nell'ambito dell'Istruzione Tecnico Superiore integrata (I.E.T.S.)	-			
6.1	Istruzione permanente	-			
7.1	Formazione dei docenti sulle problematiche delle pari opportunità	-			
7.2	Sostegno all'orientamento e allo sviluppo di competenze tecnico scientifiche e di promozione dell'imprenditorialità nelle scuole secondarie superiori	1	23	12	11
7.3	Iniziative di orientamento e di rimotivazione allo studio per favorire l'inserimento e il reinserimento delle donne adulte nel mercato del lavoro	-			
Totale FSE		19	560	188	372
	FESR				
2.1A	Laboratori tecnologici di settore (Istituti professionali)	-			
2.1B	Laboratori tecnologici di settore (Istituti tecnici)	-			
2.1C	Laboratori linguistici, mediateche	-			
2.1D	Laboratori tecnologici per l'istruzione artistica	-			
2.1E	Laboratori per simulazione d'impresa	-			
2.1F	Laboratori scientifici e tecnologici nella scuola secondaria superiore	-			
2.1G	Laboratori ed infrastrutture tecnologiche per le scuole del I Ciclo	-			
2.2A	Messa in rete degli istituti tramite cablaggio delle sedi	1			
2.2B	Laboratori multimediali funzionali all'utilizzo della rete	2			
2.2C	Supporti infrastrutturali a progetti di "Centri territoriali di servizio"	-			
4.1A	Centri risorse contro la dispersione scolastica e la frammentazione sociale	-			
4.1B	Centri risorse contro la dispersione scolastica e la frammentazione sociale - Completamenti	1			
4.2	Centri risorse contro la dispersione scolastica e l'esclusione sociale in aree periferiche e isolate	-			
Totale FESR		4	-	-	-
	Totale	23	560	188	372

CTRA010003 - Istituto Professionale Statale per l'Agricoltura e l'Ambiente "A. M. Mazzei" - Giarre					
Misura Azione	Denominazione	Progetti	Partec.	F	M
	FSE				
1.1A	Formazione ai nuovi linguaggi (multimedialità, informatica, telematica)	6	80	7	73
1.1B	Promozione delle competenze linguistiche di base e di settore	8	188	61	127
1.1C	Percorsi linguistici nei Paesi dell'Unione Europea	2	20	11	9
1.1F	Imprese Formative Simulate	-			
1.1H	Helianthus	5	2.454	1.212	1.242
1.2	Esperienze di stage nell'ambito dei percorsi di istruzione	21	546	123	423
1.3	Supporto alla formazione in servizio del personale nel sistema dell'istruzione	10	146	68	78
1.4	Sviluppo di centri polifunzionali di servizio per il supporto all'autonomia, la diffusione delle tecnologie, la creazione di reti	9			
1.4L	Sviluppo di centri polifunzionali di servizio per iniziative di carattere locale	1			
1.4N	Sviluppo di centri polifunzionali di servizio per iniziative di carattere nazionale	2	37	15	22
3.1	Prevenzione della dispersione scolastica nella scuola di base	-			
3.2	Prevenzione della dispersione scolastica nella scuola secondaria superiore	7	354	93	261
3.2B	Interventi contro la dispersione scolastica realizzati presso i Centri Risorse	3	475	248	227
5.1	Definizione di standard nell'ambito dell'Istruzione Tecnico Superiore integrata (I.F.T.S.)	-			
6.1	Istruzione permanente	6	99	70	29
7.1	Formazione dei docenti sulle problematiche delle pari opportunità	3	64	47	17
7.2	Sostegno all'orientamento e allo sviluppo di competenze tecnico scientifiche e di promozione dell'imprenditorialità nelle scuole secondarie superiori	8	203	108	95
7.3	Iniziative di orientamento e di rimotivazione allo studio per favorire l'inserimento e il reinserimento delle donne adulte nel mercato del lavoro	3	65	65	
Totale FSE		94	4.731	2.128	2.603
	FESR				
2.1A	Laboratori tecnologici di settore (Istituti professionali)	1			
2.1B	Laboratori tecnologici di settore (Istituti tecnici)	-			
2.1C	Laboratori linguistici, mediateche	-			
2.1D	Laboratori tecnologici per l'istruzione artistica	-			
2.1E	Laboratori per simulazione d'impresa	-			
2.1F	Laboratori scientifici e tecnologici nella scuola secondaria superiore	-			
2.1G	Laboratori ed infrastrutture tecnologiche per le scuole del I Ciclo	-			
2.2A	Messa in rete degli istituti tramite cablaggio delle sedi	3			
2.2B	Laboratori multimediali funzionali all'utilizzo della rete	3			
2.2C	Supporti infrastrutturali a progetti di "Centri territoriali di servizio"	-			
4.1A	Centri risorse contro la dispersione scolastica e la frammentazione sociale	-			
4.1B	Centri risorse contro la dispersione scolastica e la frammentazione sociale - Completamenti	1			
4.2	Centri risorse contro la dispersione scolastica e l'esclusione sociale in aree periferiche e isolate	-			
Totale FESR		8	-	-	-
Totale		103	4.731	2.128	2.603

CTRI020009 - Istituto Professionale per l'Industria e l'Artigianato "Enrico Fermi" - Catania					
Misura Azione	Denominazione	Progetti	Partec.	F	M
	FSE				
1.1A	Formazione ai nuovi linguaggi (multimedialità, informatica, telematica)	2	25	3	22
1.1B	Promozione delle competenze linguistiche di base e di settore	5	81	20	61
1.1C	Percorsi linguistici nei Paesi dell'Unione Europea	2	15	2	13
1.1F	Imprese Formative Simulate	-			
1.1H	Helianthus	-			
1.2	Esperienze di stage nell'ambito dei percorsi di istruzione	22	547	86	461
1.3	Supporto alla formazione in servizio del personale nel sistema dell'istruzione	3	44	26	18
1.4	Sviluppo di centri polifunzionali di servizio per il supporto all'autonomia, la diffusione delle tecnologie, la creazione di reti	3	60	55	5
1.4L	Sviluppo di centri polifunzionali di servizio per iniziative di carattere locale	-			
1.4N	Sviluppo di centri polifunzionali di servizio per iniziative di carattere nazionale	-			
3.1	Prevenzione della dispersione scolastica nella scuola di base	-			
3.2	Prevenzione della dispersione scolastica nella scuola secondaria superiore	18	859	160	699
3.2B	Interventi contro la dispersione scolastica realizzati presso i Centri Risorse	3	564	270	294
5.1	Definizione di standard nell'ambito dell'Istruzione Tecnico Superiore integrata (I.E.T.S.)	-			
6.1	Istruzione permanente	-			
7.1	Formazione dei docenti sulle problematiche delle pari opportunità	-			
7.2	Sostegno all'orientamento e allo sviluppo di competenze tecnico scientifiche e di promozione dell'imprenditorialità nelle scuole secondarie superiori	2	27	3	24
7.3	Iniziative di orientamento e di rimotivazione allo studio per favorire l'inserimento e il reinserimento delle donne adulte nel mercato del lavoro	2	48	48	
Totale FSE		62	2.270	673	1.597
	FESR				
2.1A	Laboratori tecnologici di settore (Istituti professionali)	-			
2.1B	Laboratori tecnologici di settore (Istituti tecnici)	-			
2.1C	Laboratori linguistici, mediateche	-			
2.1D	Laboratori tecnologici per l'istruzione artistica	-			
2.1E	Laboratori per simulazione d'impresa	-			
2.1F	Laboratori scientifici e tecnologici nella scuola secondaria superiore	-			
2.1G	Laboratori ed infrastrutture tecnologiche per le scuole del I Ciclo	-			
2.2A	Messa in rete degli istituti tramite cablaggio delle sedi	1			
2.2B	Laboratori multimediali funzionali all'utilizzo della rete	1			
2.2C	Supporti infrastrutturali a progetti di "Centri territoriali di servizio"	-			
4.1A	Centri risorse contro la dispersione scolastica e la frammentazione sociale	-			
4.1B	Centri risorse contro la dispersione scolastica e la frammentazione sociale - Completamenti	1			
4.2	Centri risorse contro la dispersione scolastica e l'esclusione sociale in aree periferiche e isolate	-			
Totale FESR		3	-	-	-
	Totale	66	2.270	673	1.597

CTRI080001 - Istituto di Istruzione Superiore "Carlo Alberto Dalla Chiesa" - Caltagirone					
Misura Azione	Denominazione	Progetti	Partec.	F	M
	FSE				
1.1A	Formazione ai nuovi linguaggi (multimedialità, informatica, telematica)	7	97	24	73
1.1B	Promozione delle competenze linguistiche di base e di settore	-			
1.1C	Percorsi linguistici nei Paesi dell'Unione Europea	-			
1.1F	Imprese Formative Simulate	-			
1.1H	Helianthus	-			
1.2	Esperienze di stage nell'ambito dei percorsi di istruzione	16	272	86	186
1.3	Supporto alla formazione in servizio del personale nel sistema dell'istruzione	2	19	11	8
1.4	Sviluppo di centri polifunzionali di servizio per il supporto all'autonomia, la diffusione delle tecnologie, la creazione di reti	3			
1.4L	Sviluppo di centri polifunzionali di servizio per iniziative di carattere locale	-			
1.4N	Sviluppo di centri polifunzionali di servizio per iniziative di carattere nazionale	2			
3.1	Prevenzione della dispersione scolastica nella scuola di base	-			
3.2	Prevenzione della dispersione scolastica nella scuola secondaria superiore	2	120	58	62
3.2B	Interventi contro la dispersione scolastica realizzati presso i Centri Risorse	2	536	315	221
5.1	Definizione di standard nell'ambito dell'Istruzione Tecnico Superiore integrata (I.F.T.S.)	-			
6.1	Istruzione permanente	4	97	12	85
7.1	Formazione dei docenti sulle problematiche delle pari opportunità	-			
7.2	Sostegno all'orientamento e allo sviluppo di competenze tecnico scientifiche e di promozione dell'imprenditorialità nelle scuole secondarie superiori	4	75	56	19
7.3	Iniziative di orientamento e di rimotivazione allo studio per favorire l'inserimento e il reinserimento delle donne adulte nel mercato del lavoro	2	45	45	
Totale FSE		44	1.261	607	654
	FESR				
2.1A	Laboratori tecnologici di settore (Istituti professionali)	3			
2.1B	Laboratori tecnologici di settore (Istituti tecnici)	-			
2.1C	Laboratori linguistici, mediateche	1			
2.1D	Laboratori tecnologici per l'istruzione artistica	-			
2.1E	Laboratori per simulazione d'impresa	-			
2.1F	Laboratori scientifici e tecnologici nella scuola secondaria superiore	-			
2.1G	Laboratori ed infrastrutture tecnologiche per le scuole del I Ciclo	-			
2.2A	Messa in rete degli istituti tramite cablaggio delle sedi	1			
2.2B	Laboratori multimediali funzionali all'utilizzo della rete	2			
2.2C	Supporti infrastrutturali a progetti di "Centri territoriali di servizio"	-			
4.1A	Centri risorse contro la dispersione scolastica e la frammentazione sociale	-			
4.1B	Centri risorse contro la dispersione scolastica e la frammentazione sociale - Completamenti	1			
4.2	Centri risorse contro la dispersione scolastica e l'esclusione sociale in aree periferiche e isolate	-			
Totale FESR		8	-	-	-
Totale		52	1.261	607	654

Misura Azione	Denominazione	Progetti	Partec.	F	M
	FSE				
1.1A	Formazione ai nuovi linguaggi (multimedialità, informatica, telematica)	8	166	32	134
1.1B	Promozione delle competenze linguistiche di base e di settore	3	50	32	18
1.1C	Percorsi linguistici nei Paesi dell'Unione Europea	-			
1.1F	Imprese Formative Simulate	1	25	14	11
1.1H	Helianthus	-			
1.2	Esperienze di stage nell'ambito dei percorsi di istruzione	6	117	3	114
1.3	Supporto alla formazione in servizio del personale nel sistema dell'istruzione	5	123	52	71
1.4	Sviluppo di centri polifunzionali di servizio per il supporto all'autonomia, la diffusione delle tecnologie, la creazione di reti	5			
1.4L	Sviluppo di centri polifunzionali di servizio per iniziative di carattere locale	-			
1.4N	Sviluppo di centri polifunzionali di servizio per iniziative di carattere nazionale	-			
3.1	Prevenzione della dispersione scolastica nella scuola di base	-			
3.2	Prevenzione della dispersione scolastica nella scuola secondaria superiore	11	494	135	359
3.2B	Interventi contro la dispersione scolastica realizzati presso i Centri Risorse	1	203	57	146
5.1	Definizione di standard nell'ambito dell'Istruzione Tecnico Superiore integrata (I.E.T.S.)	-			
6.1	Istruzione permanente	5	109	63	46
7.1	Formazione dei docenti sulle problematiche delle pari opportunità	3	34	34	
7.2	Sostegno all'orientamento e allo sviluppo di competenze tecnico scientifiche e di promozione dell'imprenditorialità nelle scuole secondarie superiori	6	141	103	38
7.3	Iniziative di orientamento e di rimotivazione allo studio per favorire l'inserimento e il reinserimento delle donne adulte nel mercato del lavoro	8	213	213	
Totale FSE		62	1.675	738	937
	FESR				
2.1A	Laboratori tecnologici di settore (Istituti professionali)	-			
2.1B	Laboratori tecnologici di settore (Istituti tecnici)	3			
2.1C	Laboratori linguistici, mediateche	2			
2.1D	Laboratori tecnologici per l'istruzione artistica	-			
2.1E	Laboratori per simulazione d'impresa	1			
2.1F	Laboratori scientifici e tecnologici nella scuola secondaria superiore	1			
2.1G	Laboratori ed infrastrutture tecnologiche per le scuole del I Ciclo	-			
2.2A	Messa in rete degli istituti tramite cablaggio delle sedi	1			
2.2B	Laboratori multimediali funzionali all'utilizzo della rete	2			
2.2C	Supporti infrastrutturali a progetti di “Centri territoriali di servizio”	-			
4.1A	Centri risorse contro la dispersione scolastica e la frammentazione sociale	1			
4.1B	Centri risorse contro la dispersione scolastica e la frammentazione sociale - Completamenti	-			
4.2	Centri risorse contro la dispersione scolastica e l'esclusione sociale in aree periferiche e isolate	-			
Totale FESR		11	-	-	-
Totale		73	1.675	738	937

ENRIO10002 - Istituto Professionale per l'Industria e l'Artigianato "G.B. Giuliano" - Piazza Armerina					
Misura Azione	Denominazione	Progetti	Parteci.	F	M
	FSE				
1.1A	Formazione ai nuovi linguaggi (multimedialità, informatica, telematica)	3	54	9	45
1.1B	Promozione delle competenze linguistiche di base e di settore	3	47	19	28
1.1C	Percorsi linguistici nei Paesi dell'Unione Europea	-			
1.1F	Imprese Formative Simulate	-			
1.1H	Helianthus	-			
1.2	Esperienze di stage nell'ambito dei percorsi di istruzione	7	124	11	113
1.3	Supporto alla formazione in servizio del personale nel sistema dell'istruzione	3	52	19	33
1.4	Sviluppo di centri polifunzionali di servizio per il supporto all'autonomia, la diffusione delle tecnologie, la creazione di reti	6			
1.4L	Sviluppo di centri polifunzionali di servizio per iniziative di carattere locale	-			
1.4N	Sviluppo di centri polifunzionali di servizio per iniziative di carattere nazionale	3			
3.1	Prevenzione della dispersione scolastica nella scuola di base	-			
3.2	Prevenzione della dispersione scolastica nella scuola secondaria superiore	6	257	60	197
3.2B	Interventi contro la dispersione scolastica realizzati presso i Centri Risorse	1	179	84	95
5.1	Definizione di standard nell'ambito dell'Istruzione Tecnico Superiore integrata (I.F.T.S.)	-			
6.1	Istruzione permanente	-			
7.1	Formazione dei docenti sulle problematiche delle pari opportunità	2	51	42	9
7.2	Sostegno all'orientamento e allo sviluppo di competenze tecnico scientifiche e di promozione dell'imprenditorialità nelle scuole secondarie superiori	2	57	25	32
7.3	Iniziative di orientamento e di rimotivazione allo studio per favorire l'inserimento e il reinserimento delle donne adulte nel mercato del lavoro	1	29	29	
Totale FSE		37	850	298	552
	FESR				
2.1A	Laboratori tecnologici di settore (Istituti professionali)	1			
2.1B	Laboratori tecnologici di settore (Istituti tecnici)	-			
2.1C	Laboratori linguistici, mediateche	1			
2.1D	Laboratori tecnologici per l'istruzione artistica	-			
2.1E	Laboratori per simulazione d'impresa	-			
2.1F	Laboratori scientifici e tecnologici nella scuola secondaria superiore	1			
2.1G	Laboratori ed infrastrutture tecnologiche per le scuole del I Ciclo	-			
2.2A	Messa in rete degli istituti tramite cablaggio delle sedi	1			
2.2B	Laboratori multimediali funzionali all'utilizzo della rete	1			
2.2C	Supporti infrastrutturali a progetti di "Centri territoriali di servizio"	1			
4.1A	Centri risorse contro la dispersione scolastica e la frammentazione sociale	1			
4.1B	Centri risorse contro la dispersione scolastica e la frammentazione sociale - Completamenti	-			
4.2	Centri risorse contro la dispersione scolastica e l'esclusione sociale in aree periferiche e isolate	-			
Totale FESR		7	-	-	-
Totale		44	850	298	552

Misura Azione	Denominazione	Progetti	Partec.	F	M
	FSE				
1.1A	Formazione ai nuovi linguaggi (multimedialità, informatica, telematica)	8	102	40	62
1.1B	Promozione delle competenze linguistiche di base e di settore	4	60	40	20
1.1C	Percorsi linguistici nei Paesi dell'Unione Europea	1	22	16	6
1.1F	Imprese Formative Simulate	1	22	10	12
1.1H	Helianthus	-			
1.2	Esperienze di stage nell'ambito dei percorsi di istruzione	-			
1.3	Supporto alla formazione in servizio del personale nel sistema dell'istruzione	2	50	37	13
1.4	Sviluppo di centri polifunzionali di servizio per il supporto all'autonomia, la diffusione delle tecnologie, la creazione di reti	-			
1.4L	Sviluppo di centri polifunzionali di servizio per iniziative di carattere locale	-			
1.4N	Sviluppo di centri polifunzionali di servizio per iniziative di carattere nazionale	-			
3.1	Prevenzione della dispersione scolastica nella scuola di base	-			
3.2	Prevenzione della dispersione scolastica nella scuola secondaria superiore	5	222	121	101
3.2B	Interventi contro la dispersione scolastica realizzati presso i Centri Risorse	2	200	112	88
5.1	Definizione di standard nell'ambito dell'Istruzione Tecnico Superiore integrata (I.E.T.S.)	-			
6.1	Istruzione permanente	-			
7.1	Formazione dei docenti sulle problematiche delle pari opportunità	1			
7.2	Sostegno all'orientamento e allo sviluppo di competenze tecnico scientifiche e di promozione dell'imprenditorialità nelle scuole secondarie superiori	1	46	33	13
7.3	Iniziative di orientamento e di rimotivazione allo studio per favorire l'inserimento e il reinserimento delle donne adulte nel mercato del lavoro	3	51	51	
Totale FSE		28	775	460	315
	FESR				
2.1A	Laboratori tecnologici di settore (Istituti professionali)	-			
2.1B	Laboratori tecnologici di settore (Istituti tecnici)	-			
2.1C	Laboratori linguistici, mediateche	1			
2.1D	Laboratori tecnologici per l'istruzione artistica	-			
2.1E	Laboratori per simulazione d'impresa	1			
2.1F	Laboratori scientifici e tecnologici nella scuola secondaria superiore	-			
2.1G	Laboratori ed infrastrutture tecnologiche per le scuole del I Ciclo	-			
2.2A	Messa in rete degli istituti tramite cablaggio delle sedi	1			
2.2B	Laboratori multimediali funzionali all'utilizzo della rete	1			
2.2C	Supporti infrastrutturali a progetti di “Centri territoriali di servizio”	-			
4.1A	Centri risorse contro la dispersione scolastica e la frammentazione sociale	1			
4.1B	Centri risorse contro la dispersione scolastica e la frammentazione sociale - Completamenti	-			
4.2	Centri risorse contro la dispersione scolastica e l'esclusione sociale in aree periferiche e isolate	-			
Totale FESR		5	-	-	-
Totale		34	775	460	315

MEIC818009 - Istituto Comprensivo "LIPARI 1" - Lipari

Misura Azione	Denominazione	Progetti	Partec.	F	M
	FSE				
1.1A	Formazione ai nuovi linguaggi (multimedialità, informatica, telematica)	1			
1.1B	Promozione delle competenze linguistiche di base e di settore	-			
1.1C	Percorsi linguistici nei Paesi dell'Unione Europea	-			
1.1F	Imprese Formative Simulate	-			
1.1H	Helianthus	-			
1.2	Esperienze di stage nell'ambito dei percorsi di istruzione	-			
1.3	Supporto alla formazione in servizio del personale nel sistema dell'istruzione	1			
1.4	Sviluppo di centri polifunzionali di servizio per il supporto all'autonomia, la diffusione delle tecnologie, la creazione di reti	-			
1.4L	Sviluppo di centri polifunzionali di servizio per iniziative di carattere locale	-			
1.4N	Sviluppo di centri polifunzionali di servizio per iniziative di carattere nazionale	-			
3.1	Prevenzione della dispersione scolastica nella scuola di base	-			
3.2	Prevenzione della dispersione scolastica nella scuola secondaria superiore	-			
3.2B	Interventi contro la dispersione scolastica realizzati presso i Centri Risorse	3	295	152	143
5.1	Definizione di standard nell'ambito dell'Istruzione Tecnico Superiore integrata (I.F.T.S.)	-			
6.1	Istruzione permanente	1			
7.1	Formazione dei docenti sulle problematiche delle pari opportunità	-			
7.2	Sostegno all'orientamento e allo sviluppo di competenze tecnico scientifiche e di promozione dell'imprenditorialità nelle scuole secondarie superiori	-			
7.3	Iniziative di orientamento e di rimotivazione allo studio per favorire l'inserimento e il reinserimento delle donne adulte nel mercato del lavoro	1			
Totale FSE		7	295	152	143
	FESR				
2.1A	Laboratori tecnologici di settore (Istituti professionali)	-			
2.1B	Laboratori tecnologici di settore (Istituti tecnici)	-			
2.1C	Laboratori linguistici, mediateche	-			
2.1D	Laboratori tecnologici per l'istruzione artistica	-			
2.1E	Laboratori per simulazione d'impresa	-			
2.1F	Laboratori scientifici e tecnologici nella scuola secondaria superiore	-			
2.1G	Laboratori ed infrastrutture tecnologiche per le scuole del I Ciclo	2			
2.2A	Messa in rete degli istituti tramite cablaggio delle sedi	1			
2.2B	Laboratori multimediali funzionali all'utilizzo della rete	1			
2.2C	Supporti infrastrutturali a progetti di "Centri territoriali di servizio"	-			
4.1A	Centri risorse contro la dispersione scolastica e la frammentazione sociale	-			
4.1B	Centri risorse contro la dispersione scolastica e la frammentazione sociale - Completamenti	-			
4.2	Centri risorse contro la dispersione scolastica e l'esclusione sociale in aree periferiche e isolate	3			
Totale FESR		7	-	-	-
Totale		14	295	152	143

MEIC821005 - Istituto Comprensivo "Isole Salina" - Malfa

Misura Azione	Denominazione	Progetti	Partec.	F	M
	FSE				
1.1A	Formazione ai nuovi linguaggi (multimedialità, informatica, telematica)	-	-	-	-
1.1B	Promozione delle competenze linguistiche di base e di settore	-	-	-	-
1.1C	Percorsi linguistici nei Paesi dell'Unione Europea	-	-	-	-
1.1F	Imprese Formative Simulate	-	-	-	-
1.1H	Helianthus	-	-	-	-
1.2	Esperienze di stage nell'ambito dei percorsi di istruzione	-	-	-	-
1.3	Supporto alla formazione in servizio del personale nel sistema dell'istruzione	-	-	-	-
1.4	Sviluppo di centri polifunzionali di servizio per il supporto all'autonomia, la diffusione delle tecnologie, la creazione di reti	-	-	-	-
1.4L	Sviluppo di centri polifunzionali di servizio per iniziative di carattere locale	-	-	-	-
1.4N	Sviluppo di centri polifunzionali di servizio per iniziative di carattere nazionale	-	-	-	-
3.1	Prevenzione della dispersione scolastica nella scuola di base	-	-	-	-
3.2	Prevenzione della dispersione scolastica nella scuola secondaria superiore	-	-	-	-
3.2B	Interventi contro la dispersione scolastica realizzati presso i Centri Risorse	1	-	-	-
5.1	Definizione di standard nell'ambito dell'Istruzione Tecnico Superiore integrata (I.E.T.S.)	-	-	-	-
6.1	Istruzione permanente	-	-	-	-
7.1	Formazione dei docenti sulle problematiche delle pari opportunità	-	-	-	-
7.2	Sostegno all'orientamento e allo sviluppo di competenze tecnico scientifiche e di promozione dell'imprenditorialità nelle scuole secondarie superiori	-	-	-	-
7.3	Iniziative di orientamento e di rimotivazione allo studio per favorire l'inserimento e il reinserimento delle donne adulte nel mercato del lavoro	-	-	-	-
Totale FSE		1	-	-	-
	FESR		-	-	-
2.1A	Laboratori tecnologici di settore (Istituti professionali)	-	-	-	-
2.1B	Laboratori tecnologici di settore (Istituti tecnici)	-	-	-	-
2.1C	Laboratori linguistici, mediateche	-	-	-	-
2.1D	Laboratori tecnologici per l'istruzione artistica	-	-	-	-
2.1E	Laboratori per simulazione d'impresa	-	-	-	-
2.1F	Laboratori scientifici e tecnologici nella scuola secondaria superiore	-	-	-	-
2.1G	Laboratori ed infrastrutture tecnologiche per le scuole del I Ciclo	1	-	-	-
2.2A	Messa in rete degli istituti tramite cablaggio delle sedi	-	-	-	-
2.2B	Laboratori multimediali funzionali all'utilizzo della rete	-	-	-	-
2.2C	Supporti infrastrutturali a progetti di "Centri territoriali di servizio"	-	-	-	-
4.1A	Centri risorse contro la dispersione scolastica e la frammentazione sociale	-	-	-	-
4.1B	Centri risorse contro la dispersione scolastica e la frammentazione sociale - Completamenti	-	-	-	-
4.2	Centri risorse contro la dispersione scolastica e l'esclusione sociale in aree periferiche e isolate	1	-	-	-
Totale FESR		2	-	-	-
Totale		3	-	-	-

Misura Azione	Denominazione	Progetti	Partec.	F	M
	FSE				
1.1A	Formazione ai nuovi linguaggi (multimedialità, informatica, telematica)	-			
1.1B	Promozione delle competenze linguistiche di base e di settore	-			
1.1C	Percorsi linguistici nei Paesi dell'Unione Europea	-			
1.1F	Imprese Formative Simulate	-			
1.1H	Helianthus	-			
1.2	Esperienze di stage nell'ambito dei percorsi di istruzione	-			
1.3	Supporto alla formazione in servizio del personale nel sistema dell'istruzione	-			
1.4	Sviluppo di centri polifunzionali di servizio per il supporto all'autonomia, la diffusione delle tecnologie, la creazione di reti	-			
1.4L	Sviluppo di centri polifunzionali di servizio per iniziative di carattere locale	-			
1.4N	Sviluppo di centri polifunzionali di servizio per iniziative di carattere nazionale	-			
3.1	Prevenzione della dispersione scolastica nella scuola di base	-			
3.2	Prevenzione della dispersione scolastica nella scuola secondaria superiore	-			
3.2B	Interventi contro la dispersione scolastica realizzati presso i Centri Risorse	2	270	147	123
5.1	Definizione di standard nell'ambito dell'Istruzione Tecnico Superiore integrata (I.F.T.S.)	-			
6.1	Istruzione permanente	-			
7.1	Formazione dei docenti sulle problematiche delle pari opportunità	-			
7.2	Sostegno all'orientamento e allo sviluppo di competenze tecnico scientifiche e di promozione dell'imprenditorialità nelle scuole secondarie superiori	-			
7.3	Iniziative di orientamento e di rimotivazione allo studio per favorire l'inserimento e il reinserimento delle donne adulte nel mercato del lavoro	-			
Totale FSE		2	270	147	123
	FESR				
2.1A	Laboratori tecnologici di settore (Istituti professionali)	-			
2.1B	Laboratori tecnologici di settore (Istituti tecnici)	-			
2.1C	Laboratori linguistici, mediateche	-			
2.1D	Laboratori tecnologici per l'istruzione artistica	-			
2.1E	Laboratori per simulazione d'impresa	-			
2.1F	Laboratori scientifici e tecnologici nella scuola secondaria superiore	-			
2.1G	Laboratori ed infrastrutture tecnologiche per le scuole del I Ciclo	1			
2.2A	Messa in rete degli istituti tramite cablaggio delle sedi	-			
2.2B	Laboratori multimediali funzionali all'utilizzo della rete	-			
2.2C	Supporti infrastrutturali a progetti di "Centri territoriali di servizio"	-			
4.1A	Centri risorse contro la dispersione scolastica e la frammentazione sociale	-			
4.1B	Centri risorse contro la dispersione scolastica e la frammentazione sociale - Completamenti	-			
4.2	Centri risorse contro la dispersione scolastica e l'esclusione sociale in aree periferiche e isolate	2			
Totale FESR		3	-	-	-
Totale		5	270	147	123

METF01000A - Istituto Tecnico Industriale “Verona Trento” - Messina					
Misura Azione	Denominazione	Progetti	Partec.	F	M
	FSE				
1.1A	Formazione ai nuovi linguaggi (multimedialità, informatica, telematica)	7	114	14	100
1.1B	Promozione delle competenze linguistiche di base e di settore	-			
1.1C	Percorsi linguistici nei Paesi dell’Unione Europea	-			
1.1F	Imprese Formative Simulate	-			
1.1H	Helianthus	-			
1.2	Esperienze di stage nell’ambito dei percorsi di istruzione	-			
1.3	Supporto alla formazione in servizio del personale nel sistema dell’istruzione	11	195	119	76
1.4	Sviluppo di centri polifunzionali di servizio per il supporto all’autonomia, la diffusione delle tecnologie, la creazione di reti	4	83	81	2
1.4L	Sviluppo di centri polifunzionali di servizio per iniziative di carattere locale	-			
1.4N	Sviluppo di centri polifunzionali di servizio per iniziative di carattere nazionale	3	21	19	2
3.1	Prevenzione della dispersione scolastica nella scuola di base	-			
3.2	Prevenzione della dispersione scolastica nella scuola secondaria superiore	12	551	115	436
3.2B	Interventi contro la dispersione scolastica realizzati presso i Centri Risorse	2	486	264	222
5.1	Definizione di standard nell’ambito dell’Istruzione Tecnico Superiore integrata (I.E.T.S.)	1			
6.1	Istruzione permanente	7	144	47	97
7.1	Formazione dei docenti sulle problematiche delle pari opportunità	-			
7.2	Sostegno all’orientamento e allo sviluppo di competenze tecnico scientifiche e di promozione dell’imprenditorialità nelle scuole secondarie superiori	-			
7.3	Iniziative di orientamento e di rimotivazione allo studio per favorire l’inserimento e il reinserimento delle donne adulte nel mercato del lavoro	2	35	35	
Totale FSE		49	1.629	694	935
	FESR				
2.1A	Laboratori tecnologici di settore (Istituti professionali)	-			
2.1B	Laboratori tecnologici di settore (Istituti tecnici)	1			
2.1C	Laboratori linguistici, mediateche	-			
2.1D	Laboratori tecnologici per l’istruzione artistica	-			
2.1E	Laboratori per simulazione d’impresa	-			
2.1F	Laboratori scientifici e tecnologici nella scuola secondaria superiore	-			
2.1G	Laboratori ed infrastrutture tecnologiche per le scuole del I Ciclo	-			
2.2A	Messa in rete degli istituti tramite cablaggio delle sedi	1			
2.2B	Laboratori multimediali funzionali all’utilizzo della rete	1			
2.2C	Supporti infrastrutturali a progetti di “Centri territoriali di servizio”	1			
4.1A	Centri risorse contro la dispersione scolastica e la frammentazione sociale	-			
4.1B	Centri risorse contro la dispersione scolastica e la frammentazione sociale - Completamenti	2			
4.2	Centri risorse contro la dispersione scolastica e l’esclusione sociale in aree periferiche e isolate	-			
Totale FESR		6	-	-	-
Totale		60	1.629	694	935

Misura Azione	Denominazione	Progetti	Partec.	F	M
	FSE				
1.1A	Formazione ai nuovi linguaggi (multimedialità, informatica, telematica)	-			
1.1B	Promozione delle competenze linguistiche di base e di settore	-			
1.1C	Percorsi linguistici nei Paesi dell'Unione Europea	-			
1.1F	Imprese Formative Simulate	-			
1.1H	Helianthus	-			
1.2	Esperienze di stage nell'ambito dei percorsi di istruzione	-			
1.3	Supporto alla formazione in servizio del personale nel sistema dell'istruzione	-			
1.4	Sviluppo di centri polifunzionali di servizio per il supporto all'autonomia, la diffusione delle tecnologie, la creazione di reti	-			
1.4L	Sviluppo di centri polifunzionali di servizio per iniziative di carattere locale	-			
1.4N	Sviluppo di centri polifunzionali di servizio per iniziative di carattere nazionale	-			
3.1	Prevenzione della dispersione scolastica nella scuola di base	-			
3.2	Prevenzione della dispersione scolastica nella scuola secondaria superiore	-			
3.2B	Interventi contro la dispersione scolastica realizzati presso i Centri Risorse	3	285	202	83
5.1	Definizione di standard nell'ambito dell'Istruzione Tecnico Superiore integrata (I.F.T.S.)	-			
6.1	Istruzione permanente	11	189	143	46
7.1	Formazione dei docenti sulle problematiche delle pari opportunità	1	18	15	3
7.2	Sostegno all'orientamento e allo sviluppo di competenze tecnico scientifiche e di promozione dell'imprenditorialità nelle scuole secondarie superiori	-			
7.3	Iniziative di orientamento e di rimotivazione allo studio per favorire l'inserimento e il reinserimento delle donne adulte nel mercato del lavoro	6	136	136	
Totale FSE		21	628	496	132
	FESR				
2.1A	Laboratori tecnologici di settore (Istituti professionali)	-			
2.1B	Laboratori tecnologici di settore (Istituti tecnici)	-			
2.1C	Laboratori linguistici, mediateche	-			
2.1D	Laboratori tecnologici per l'istruzione artistica	-			
2.1E	Laboratori per simulazione d'impresa	-			
2.1F	Laboratori scientifici e tecnologici nella scuola secondaria superiore	-			
2.1G	Laboratori ed infrastrutture tecnologiche per le scuole del I Ciclo	1			
2.2A	Messa in rete degli istituti tramite cablaggio delle sedi	-			
2.2B	Laboratori multimediali funzionali all'utilizzo della rete	-			
2.2C	Supporti infrastrutturali a progetti di "Centri territoriali di servizio"	-			
4.1A	Centri risorse contro la dispersione scolastica e la frammentazione sociale	-			
4.1B	Centri risorse contro la dispersione scolastica e la frammentazione sociale - Completamenti	-			
4.2	Centri risorse contro la dispersione scolastica e l'esclusione sociale in aree periferiche e isolate	2			
Totale FESR		3	-	-	-
Totale		24	628	496	132

Misura Azione	Denominazione	Progetti	Partec.	F	M
	FSE				
1.1A	Formazione ai nuovi linguaggi (multimedialità, informatica, telematica)	-			
1.1B	Promozione delle competenze linguistiche di base e di settore	-			
1.1C	Percorsi linguistici nei Paesi dell'Unione Europea	-			
1.1F	Imprese Formative Simulate	-			
1.1H	Helianthus	-			
1.2	Esperienze di stage nell'ambito dei percorsi di istruzione	-			
1.3	Supporto alla formazione in servizio del personale nel sistema dell'istruzione	-			
1.4	Sviluppo di centri polifunzionali di servizio per il supporto all'autonomia, la diffusione delle tecnologie, la creazione di reti	-			
1.4L	Sviluppo di centri polifunzionali di servizio per iniziative di carattere locale	-			
1.4N	Sviluppo di centri polifunzionali di servizio per iniziative di carattere nazionale	-			
3.1	Prevenzione della dispersione scolastica nella scuola di base	1	100	69	31
3.2	Prevenzione della dispersione scolastica nella scuola secondaria superiore	-			
3.2B	Interventi contro la dispersione scolastica realizzati presso i Centri Risorse	1			
5.1	Definizione di standard nell'ambito dell'Istruzione Tecnico Superiore integrata (I.E.T.S.)	-			
6.1	Istruzione permanente	4	63	51	12
7.1	Formazione dei docenti sulle problematiche delle pari opportunità	-			
7.2	Sostegno all'orientamento e allo sviluppo di competenze tecnico scientifiche e di promozione dell'imprenditorialità nelle scuole secondarie superiori	-			
7.3	Iniziative di orientamento e di rimotivazione allo studio per favorire l'inserimento e il reinserimento delle donne adulte nel mercato del lavoro	-			
Totale FSE		6	163	120	43
	FESR				
2.1A	Laboratori tecnologici di settore (Istituti professionali)	-			
2.1B	Laboratori tecnologici di settore (Istituti tecnici)	-			
2.1C	Laboratori linguistici, mediateche	-			
2.1D	Laboratori tecnologici per l'istruzione artistica	-			
2.1E	Laboratori per simulazione d'impresa	-			
2.1F	Laboratori scientifici e tecnologici nella scuola secondaria superiore	-			
2.1G	Laboratori ed infrastrutture tecnologiche per le scuole del I Ciclo	1			
2.2A	Messa in rete degli istituti tramite cablaggio delle sedi	-			
2.2B	Laboratori multimediali funzionali all'utilizzo della rete	-			
2.2C	Supporti infrastrutturali a progetti di "Centri territoriali di servizio"	-			
4.1A	Centri risorse contro la dispersione scolastica e la frammentazione sociale	-			
4.1B	Centri risorse contro la dispersione scolastica e la frammentazione sociale - Completamenti	-			
4.2	Centri risorse contro la dispersione scolastica e l'esclusione sociale in aree periferiche e isolate	1			
Totale FESR		2	-	-	-
Totale		8	163	120	43

Misura Azione	Denominazione	Progetti	Partec.	F	M
	FSE				
1.1A	Formazione ai nuovi linguaggi (multimedialità, informatica, telematica)	-			
1.1B	Promozione delle competenze linguistiche di base e di settore	-			
1.1C	Percorsi linguistici nei Paesi dell'Unione Europea	-			
1.1F	Imprese Formative Simulate	-			
1.1H	Helianthus	-			
1.2	Esperienze di stage nell'ambito dei percorsi di istruzione	-			
1.3	Supporto alla formazione in servizio del personale nel sistema dell'istruzione	-			
1.4	Sviluppo di centri polifunzionali di servizio per il supporto all'autonomia, la diffusione delle tecnologie, la creazione di reti	-			
1.4L	Sviluppo di centri polifunzionali di servizio per iniziative di carattere locale	-			
1.4N	Sviluppo di centri polifunzionali di servizio per iniziative di carattere nazionale	-			
3.1	Prevenzione della dispersione scolastica nella scuola di base	-			
3.2	Prevenzione della dispersione scolastica nella scuola secondaria superiore	-			
3.2B	Interventi contro la dispersione scolastica realizzati presso i Centri Risorse	2	98	57	41
5.1	Definizione di standard nell'ambito dell'Istruzione Tecnico Superiore integrata (I.F.T.S.)	-			
6.1	Istruzione permanente	-			
7.1	Formazione dei docenti sulle problematiche delle pari opportunità	-			
7.2	Sostegno all'orientamento e allo sviluppo di competenze tecnico scientifiche e di promozione dell'imprenditorialità nelle scuole secondarie superiori	-			
7.3	Iniziative di orientamento e di rimotivazione allo studio per favorire l'inserimento e il reinserimento delle donne adulte nel mercato del lavoro	-			
Totale FSE		2	98	57	41
	FESR				
2.1A	Laboratori tecnologici di settore (Istituti professionali)	-			
2.1B	Laboratori tecnologici di settore (Istituti tecnici)	-			
2.1C	Laboratori linguistici, mediateche	-			
2.1D	Laboratori tecnologici per l'istruzione artistica	-			
2.1E	Laboratori per simulazione d'impresa	-			
2.1F	Laboratori scientifici e tecnologici nella scuola secondaria superiore	-			
2.1G	Laboratori ed infrastrutture tecnologiche per le scuole del I Ciclo	3			
2.2A	Messa in rete degli istituti tramite cablaggio delle sedi	-			
2.2B	Laboratori multimediali funzionali all'utilizzo della rete	1			
2.2C	Supporti infrastrutturali a progetti di "Centri territoriali di servizio"	-			
4.1A	Centri risorse contro la dispersione scolastica e la frammentazione sociale	-			
4.1B	Centri risorse contro la dispersione scolastica e la frammentazione sociale - Completamenti	-			
4.2	Centri risorse contro la dispersione scolastica e l'esclusione sociale in aree periferiche e isolate	1			
Totale FESR		5	-	-	-
Totale		7	98	57	41

Misura Azione	Denominazione	Progetti	Partec.	F	M
	FSE				
1.1A	Formazione ai nuovi linguaggi (multimedialità, informatica, telematica)	14	241	77	164
1.1B	Promozione delle competenze linguistiche di base e di settore	2	40	25	15
1.1C	Percorsi linguistici nei Paesi dell’Unione Europea	3	15	7	8
1.1F	Imprese Formative Simulate	1	21	8	13
1.1H	Helianthus	1	663	336	327
1.2	Esperienze di stage nell’ambito dei percorsi di istruzione	24	494	203	291
1.3	Supporto alla formazione in servizio del personale nel sistema dell’istruzione	11	182	137	45
1.4	Sviluppo di centri polifunzionali di servizio per il supporto all’autonomia, la diffusione delle tecnologie, la creazione di reti	5	40	34	6
1.4L	Sviluppo di centri polifunzionali di servizio per iniziative di carattere locale	-			
1.4N	Sviluppo di centri polifunzionali di servizio per iniziative di carattere nazionale	2	50	30	20
3.1	Prevenzione della dispersione scolastica nella scuola di base	-			
3.2	Prevenzione della dispersione scolastica nella scuola secondaria superiore	8	500	139	361
3.2B	Interventi contro la dispersione scolastica realizzati presso i Centri Risorse	2	684	458	226
5.1	Definizione di standard nell’ambito dell’Istruzione Tecnico Superiore integrata (I.F.T.S.)	-			
6.1	Istruzione permanente	7	101	61	40
7.1	Formazione dei docenti sulle problematiche delle pari opportunità	-			
7.2	Sostegno all’orientamento e allo sviluppo di competenze tecnico scientifiche e di promozione dell’imprenditorialità nelle scuole secondarie superiori	8	216	142	74
7.3	Iniziative di orientamento e di rimotivazione allo studio per favorire l’inserimento e il reinserimento delle donne adulte nel mercato del lavoro	9	178	176	2
Totale FSE		97	3.425	1.833	1.592
	FESR				
2.1A	Laboratori tecnologici di settore (Istituti professionali)	2			
2.1B	Laboratori tecnologici di settore (Istituti tecnici)	-			
2.1C	Laboratori linguistici, mediateche	-			
2.1D	Laboratori tecnologici per l’istruzione artistica	-			
2.1E	Laboratori per simulazione d’impresa	-			
2.1F	Laboratori scientifici e tecnologici nella scuola secondaria superiore	-			
2.1G	Laboratori ed infrastrutture tecnologiche per le scuole del I Ciclo	-			
2.2A	Messa in rete degli istituti tramite cablaggio delle sedi	2			
2.2B	Laboratori multimediali funzionali all’utilizzo della rete	3			
2.2C	Supporti infrastrutturali a progetti di “Centri territoriali di servizio”	-			
4.1A	Centri risorse contro la dispersione scolastica e la frammentazione sociale	1			
4.1B	Centri risorse contro la dispersione scolastica e la frammentazione sociale - Completamenti	-			
4.2	Centri risorse contro la dispersione scolastica e l’esclusione sociale in aree periferiche e isolate	-			
Totale FESR		8	-	-	-
Totale		117	3.425	1.833	1.592

Misura Azione	Denominazione	Progetti	Partec.	F	M
	FSE				
1.1A	Formazione ai nuovi linguaggi (multimedialità, informatica, telematica)	3	61	31	30
1.1B	Promozione delle competenze linguistiche di base e di settore	7	175	128	47
1.1C	Percorsi linguistici nei Paesi dell'Unione Europea	-			
1.1F	Imprese Formative Simulate	2	40	18	22
1.1H	Helianthus	1	726	349	377
1.2	Esperienze di stage nell'ambito dei percorsi di istruzione	4	74	47	27
1.3	Supporto alla formazione in servizio del personale nel sistema dell'istruzione	7	117	68	49
1.4	Sviluppo di centri polifunzionali di servizio per il supporto all'autonomia, la diffusione delle tecnologie, la creazione di reti	38	414	373	41
1.4L	Sviluppo di centri polifunzionali di servizio per iniziative di carattere locale	1			
1.4N	Sviluppo di centri polifunzionali di servizio per iniziative di carattere nazionale	5	84	36	48
3.1	Prevenzione della dispersione scolastica nella scuola di base	-			
3.2	Prevenzione della dispersione scolastica nella scuola secondaria superiore	11	568	288	280
3.2B	Interventi contro la dispersione scolastica realizzati presso i Centri Risorse	2	608	335	273
5.1	Definizione di standard nell'ambito dell'Istruzione Tecnico Superiore integrata (I.F.T.S.)	-			
6.1	Istruzione permanente	7	117	65	52
7.1	Formazione dei docenti sulle problematiche delle pari opportunità	2	45	37	8
7.2	Sostegno all'orientamento e allo sviluppo di competenze tecnico scientifiche e di promozione dell'imprenditorialità nelle scuole secondarie superiori	5	156	109	47
7.3	Iniziative di orientamento e di rimotivazione allo studio per favorire l'inserimento e il reinserimento delle donne adulte nel mercato del lavoro	6	95	95	
Totale FSE		101	3.280	1.979	1.301
	FESR				
2.1A	Laboratori tecnologici di settore (Istituti professionali)	-			
2.1B	Laboratori tecnologici di settore (Istituti tecnici)	-			
2.1C	Laboratori linguistici, mediateche	1			
2.1D	Laboratori tecnologici per l'istruzione artistica	-			
2.1E	Laboratori per simulazione d'impresa	1			
2.1F	Laboratori scientifici e tecnologici nella scuola secondaria superiore	-			
2.1G	Laboratori ed infrastrutture tecnologiche per le scuole del I Ciclo	-			
2.2A	Messa in rete degli istituti tramite cablaggio delle sedi	1			
2.2B	Laboratori multimediali funzionali all'utilizzo della rete	1			
2.2C	Supporti infrastrutturali a progetti di "Centri territoriali di servizio"	1			
4.1A	Centri risorse contro la dispersione scolastica e la frammentazione sociale	-			
4.1B	Centri risorse contro la dispersione scolastica e la frammentazione sociale - Completamenti	1			
4.2	Centri risorse contro la dispersione scolastica e l'esclusione sociale in aree periferiche e isolate	-			
Totale FESR		6	-	-	-
Totale		109	3.280	1.979	1.301

Misura Azione	Denominazione	Progetti	Partec.	F	M
	FSE				
1.1A	Formazione ai nuovi linguaggi (multimedialità, informatica, telematica)	14	228	97	131
1.1B	Promozione delle competenze linguistiche di base e di settore	10	189	122	67
1.1C	Percorsi linguistici nei Paesi dell’Unione Europea	2	32	24	8
1.1F	Imprese Formative Simulate	1	32	32	
1.1H	Helianthus	-			
1.2	Esperienze di stage nell’ambito dei percorsi di istruzione	11	178	85	93
1.3	Supporto alla formazione in servizio del personale nel sistema dell’istruzione	14	236	200	36
1.4	Sviluppo di centri polifunzionali di servizio per il supporto all’autonomia, la diffusione delle tecnologie, la creazione di reti	39	364	328	36
1.4L	Sviluppo di centri polifunzionali di servizio per iniziative di carattere locale	-			
1.4N	Sviluppo di centri polifunzionali di servizio per iniziative di carattere nazionale	-			
3.1	Prevenzione della dispersione scolastica nella scuola di base	-			
3.2	Prevenzione della dispersione scolastica nella scuola secondaria superiore	16	572	211	361
3.2B	Interventi contro la dispersione scolastica realizzati presso i Centri Risorse	2	600	338	262
5.1	Definizione di standard nell’ambito dell’Istruzione Tecnico Superiore integrata (I.F.T.S.)	-			
6.1	Istruzione permanente	11	192	112	80
7.1	Formazione dei docenti sulle problematiche delle pari opportunità	2	37	23	14
7.2	Sostegno all’orientamento e allo sviluppo di competenze tecnico scientifiche e di promozione dell’imprenditorialità nelle scuole secondarie superiori	5	84	63	21
7.3	Iniziative di orientamento e di rimotivazione allo studio per favorire l’inserimento e il reinserimento delle donne adulte nel mercato del lavoro	7	103	103	
Totale FSE		134	2.847	1.738	1.109
	FESR				
2.1A	Laboratori tecnologici di settore (Istituti professionali)	-			
2.1B	Laboratori tecnologici di settore (Istituti tecnici)	2			
2.1C	Laboratori linguistici, mediateche	1			
2.1D	Laboratori tecnologici per l’istruzione artistica	-			
2.1E	Laboratori per simulazione d’impresa	1			
2.1F	Laboratori scientifici e tecnologici nella scuola secondaria superiore	-			
2.1G	Laboratori ed infrastrutture tecnologiche per le scuole del I Ciclo	-			
2.2A	Messa in rete degli istituti tramite cablaggio delle sedi	2			
2.2B	Laboratori multimediali funzionali all’utilizzo della rete	1			
2.2C	Supporti infrastrutturali a progetti di “Centri territoriali di servizio”	-			
4.1A	Centri risorse contro la dispersione scolastica e la frammentazione sociale	-			
4.1B	Centri risorse contro la dispersione scolastica e la frammentazione sociale - Completamenti	1			
4.2	Centri risorse contro la dispersione scolastica e l’esclusione sociale in aree periferiche e isolate	-			
Totale FESR		8	-	-	-
	Totale	142	2.847	1.738	1.109

PATD17000A - Istituto Tecnico Commerciale per Geometri “Duca Abruzzi” - Palermo					
Misura Azione	Denominazione	Progetti	Partec.	F	M
	FSE				
1.1A	Formazione ai nuovi linguaggi (multimedialità, informatica, telematica)	9	179	66	113
1.1B	Promozione delle competenze linguistiche di base e di settore	-			
1.1C	Percorsi linguistici nei Paesi dell’Unione Europea	-			
1.1F	Imprese Formative Simulate	-			
1.1H	Helianthus	-			
1.2	Esperienze di stage nell’ambito dei percorsi di istruzione	5	76	32	44
1.3	Supporto alla formazione in servizio del personale nel sistema dell’istruzione	5	79	51	28
1.4	Sviluppo di centri polifunzionali di servizio per il supporto all’autonomia, la diffusione delle tecnologie, la creazione di reti	7	40	39	1
1.4L	Sviluppo di centri polifunzionali di servizio per iniziative di carattere locale	-			
1.4N	Sviluppo di centri polifunzionali di servizio per iniziative di carattere nazionale	-			
3.1	Prevenzione della dispersione scolastica nella scuola di base	-			
3.2	Prevenzione della dispersione scolastica nella scuola secondaria superiore	5	293	163	130
3.2B	Interventi contro la dispersione scolastica realizzati presso i Centri Risorse	2	210	115	95
5.1	Definizione di standard nell’ambito dell’Istruzione Tecnico Superiore integrata (I.F.T.S.)	-			
6.1	Istruzione permanente	2	46	29	17
7.1	Formazione dei docenti sulle problematiche delle pari opportunità	-			
7.2	Sostegno all’orientamento e allo sviluppo di competenze tecnico scientifiche e di promozione dell’imprenditorialità nelle scuole secondarie superiori	3	76	57	19
7.3	Iniziative di orientamento e di rimotivazione allo studio per favorire l’inserimento e il reinserimento delle donne adulte nel mercato del lavoro	-			
Totale FSE		38	999	552	447
	FESR				
2.1A	Laboratori tecnologici di settore (Istituti professionali)	-			
2.1B	Laboratori tecnologici di settore (Istituti tecnici)	-			
2.1C	Laboratori linguistici, mediateche	-			
2.1D	Laboratori tecnologici per l’istruzione artistica	-			
2.1E	Laboratori per simulazione d’impresa	1			
2.1F	Laboratori scientifici e tecnologici nella scuola secondaria superiore	-			
2.1G	Laboratori ed infrastrutture tecnologiche per le scuole del I Ciclo	-			
2.2A	Messa in rete degli istituti tramite cablaggio delle sedi	2			
2.2B	Laboratori multimediali funzionali all’utilizzo della rete	1			
2.2C	Supporti infrastrutturali a progetti di “Centri territoriali di servizio”	-			
4.1A	Centri risorse contro la dispersione scolastica e la frammentazione sociale	1			
4.1B	Centri risorse contro la dispersione scolastica e la frammentazione sociale - Completamenti	1			
4.2	Centri risorse contro la dispersione scolastica e l’esclusione sociale in aree periferiche e isolate	-			
Totale FESR		6	-	-	-
Totale		44	999	552	447

PATF010004 - Istituto Tecnico Industriale Statale “A. Volta” - Palermo					
Misura Azione	Denominazione	Progetti	Partec.	F	M
	FSE				
1.1A	Formazione ai nuovi linguaggi (multimedialità, informatica, telematica)	6	99	3	96
1.1B	Promozione delle competenze linguistiche di base e di settore	-			
1.1C	Percorsi linguistici nei Paesi dell'Unione Europea	-			
1.1F	Imprese Formative Simulate	-			
1.1H	Helianthus	1	697	308	389
1.2	Esperienze di stage nell'ambito dei percorsi di istruzione	7	142	14	128
1.3	Supporto alla formazione in servizio del personale nel sistema dell'istruzione	5	82	48	34
1.4	Sviluppo di centri polifunzionali di servizio per il supporto all'autonomia, la diffusione delle tecnologie, la creazione di reti	9	123	113	10
1.4L	Sviluppo di centri polifunzionali di servizio per iniziative di carattere locale	1			
1.4N	Sviluppo di centri polifunzionali di servizio per iniziative di carattere nazionale	3	13	6	7
3.1	Prevenzione della dispersione scolastica nella scuola di base	-			
3.2	Prevenzione della dispersione scolastica nella scuola secondaria superiore	6	330	63	267
3.2B	Interventi contro la dispersione scolastica realizzati presso i Centri Risorse	1			
5.1	Definizione di standard nell'ambito dell'Istruzione Tecnico Superiore integrata (I.E.T.S.)	1	14	3	11
6.1	Istruzione permanente	-			
7.1	Formazione dei docenti sulle problematiche delle pari opportunità	3	50	30	20
7.2	Sostegno all'orientamento e allo sviluppo di competenze tecnico scientifiche e di promozione dell'imprenditorialità nelle scuole secondarie superiori	4	113	54	59
7.3	Iniziative di orientamento e di rimotivazione allo studio per favorire l'inserimento e il reinserimento delle donne adulte nel mercato del lavoro	2	43	43	
Totale FSE		49	1.706	685	1.021
	FESR				
2.1A	Laboratori tecnologici di settore (Istituti professionali)	-			
2.1B	Laboratori tecnologici di settore (Istituti tecnici)	3			
2.1C	Laboratori linguistici, mediateche	-			
2.1D	Laboratori tecnologici per l'istruzione artistica	-			
2.1E	Laboratori per simulazione d'impresa	-			
2.1F	Laboratori scientifici e tecnologici nella scuola secondaria superiore	1			
2.1G	Laboratori ed infrastrutture tecnologiche per le scuole del I Ciclo	-			
2.2A	Messa in rete degli istituti tramite cablaggio delle sedi	1			
2.2B	Laboratori multimediali funzionali all'utilizzo della rete	1			
2.2C	Supporti infrastrutturali a progetti di “Centri territoriali di servizio”	1			
4.1A	Centri risorse contro la dispersione scolastica e la frammentazione sociale	1			
4.1B	Centri risorse contro la dispersione scolastica e la frammentazione sociale - Completamenti	-			
4.2	Centri risorse contro la dispersione scolastica e l'esclusione sociale in aree periferiche e isolate	-			
Totale FESR		8	-	-	-
Totale		58	1.706	685	1.021

Misura Azione	Denominazione	Progetti	Partec.	F	M
	FSE				
1.1A	Formazione ai nuovi linguaggi (multimedialità, informatica, telematica)	-			
1.1B	Promozione delle competenze linguistiche di base e di settore	-			
1.1C	Percorsi linguistici nei Paesi dell'Unione Europea	-			
1.1F	Imprese Formative Simulate	-			
1.1H	Helianthus	-			
1.2	Esperienze di stage nell'ambito dei percorsi di istruzione	-			
1.3	Supporto alla formazione in servizio del personale nel sistema dell'istruzione	-			
1.4	Sviluppo di centri polifunzionali di servizio per il supporto all'autonomia, la diffusione delle tecnologie, la creazione di reti	-			
1.4L	Sviluppo di centri polifunzionali di servizio per iniziative di carattere locale	-			
1.4N	Sviluppo di centri polifunzionali di servizio per iniziative di carattere nazionale	-			
3.1	Prevenzione della dispersione scolastica nella scuola di base	-			
3.2	Prevenzione della dispersione scolastica nella scuola secondaria superiore	-			
3.2B	Interventi contro la dispersione scolastica realizzati presso i Centri Risorse	1	136	72	64
5.1	Definizione di standard nell'ambito dell'Istruzione Tecnico Superiore integrata (I.E.T.S.)	-			
6.1	Istruzione permanente	2	25	23	2
7.1	Formazione dei docenti sulle problematiche delle pari opportunità	-			
7.2	Sostegno all'orientamento e allo sviluppo di competenze tecnico scientifiche e di promozione dell'imprenditorialità nelle scuole secondarie superiori	-			
7.3	Iniziative di orientamento e di rimotivazione allo studio per favorire l'inserimento e il reinserimento delle donne adulte nel mercato del lavoro	-			
Totale FSE		3	161	95	66
	FESR				
2.1A	Laboratori tecnologici di settore (Istituti professionali)	-			
2.1B	Laboratori tecnologici di settore (Istituti tecnici)	-			
2.1C	Laboratori linguistici, mediateche	-			
2.1D	Laboratori tecnologici per l'istruzione artistica	-			
2.1E	Laboratori per simulazione d'impresa	-			
2.1F	Laboratori scientifici e tecnologici nella scuola secondaria superiore	-			
2.1G	Laboratori ed infrastrutture tecnologiche per le scuole del I Ciclo	-			
2.2A	Messa in rete degli istituti tramite cablaggio delle sedi	-			
2.2B	Laboratori multimediali funzionali all'utilizzo della rete	-			
2.2C	Supporti infrastrutturali a progetti di "Centri territoriali di servizio"	-			
4.1A	Centri risorse contro la dispersione scolastica e la frammentazione sociale	-			
4.1B	Centri risorse contro la dispersione scolastica e la frammentazione sociale - Completamenti	-			
4.2	Centri risorse contro la dispersione scolastica e l'esclusione sociale in aree periferiche e isolate	1			
Totale FESR		1	-	-	-
Totale		4	161	95	66

Misura Azione	Denominazione	Progetti	Partec.	F	M
	FSE				
1.1A	Formazione ai nuovi linguaggi (multimedialità, informatica, telematica)	3	40	28	12
1.1B	Promozione delle competenze linguistiche di base e di settore	-			
1.1C	Percorsi linguistici nei Paesi dell'Unione Europea	-			
1.1F	Imprese Formative Simulate	-			
1.1H	Helianthus	-			
1.2	Esperienze di stage nell'ambito dei percorsi di istruzione	10	139	64	75
1.3	Supporto alla formazione in servizio del personale nel sistema dell'istruzione	3	36	16	20
1.4	Sviluppo di centri polifunzionali di servizio per il supporto all'autonomia, la diffusione delle tecnologie, la creazione di reti	3	61	57	4
1.4L	Sviluppo di centri polifunzionali di servizio per iniziative di carattere locale	1			
1.4N	Sviluppo di centri polifunzionali di servizio per iniziative di carattere nazionale	-			
3.1	Prevenzione della dispersione scolastica nella scuola di base	-			
3.2	Prevenzione della dispersione scolastica nella scuola secondaria superiore	-			
3.2B	Interventi contro la dispersione scolastica realizzati presso i Centri Risorse	2	243	104	139
5.1	Definizione di standard nell'ambito dell'Istruzione Tecnico Superiore integrata (I.F.T.S.)	-			
6.1	Istruzione permanente	2			
7.1	Formazione dei docenti sulle problematiche delle pari opportunità	-			
7.2	Sostegno all'orientamento e allo sviluppo di competenze tecnico scientifiche e di promozione dell'imprenditorialità nelle scuole secondarie superiori	-			
7.3	Iniziative di orientamento e di rimotivazione allo studio per favorire l'inserimento e il reinserimento delle donne adulte nel mercato del lavoro	-			
Totale FSE		24	519	269	250
	FESR				
2.1A	Laboratori tecnologici di settore (Istituti professionali)	-			
2.1B	Laboratori tecnologici di settore (Istituti tecnici)	-			
2.1C	Laboratori linguistici, mediateche	1			
2.1D	Laboratori tecnologici per l'istruzione artistica	-			
2.1E	Laboratori per simulazione d'impresa	-			
2.1F	Laboratori scientifici e tecnologici nella scuola secondaria superiore	-			
2.1G	Laboratori ed infrastrutture tecnologiche per le scuole del I Ciclo	-			
2.2A	Messa in rete degli istituti tramite cablaggio delle sedi	1			
2.2B	Laboratori multimediali funzionali all'utilizzo della rete	1			
2.2C	Supporti infrastrutturali a progetti di “Centri territoriali di servizio”	-			
4.1A	Centri risorse contro la dispersione scolastica e la frammentazione sociale	-			
4.1B	Centri risorse contro la dispersione scolastica e la frammentazione sociale - Completamenti	1			
4.2	Centri risorse contro la dispersione scolastica e l'esclusione sociale in aree periferiche e isolate	-			
Totale FESR		4	-	-	-
Totale		28	519	269	250

Misura Azione	Denominazione	Progetti	Partec.	F	M
	FSE				
1.1A	Formazione ai nuovi linguaggi (multimedialità, informatica, telematica)	2	35	5	30
1.1B	Promozione delle competenze linguistiche di base e di settore	1	22		22
1.1C	Percorsi linguistici nei Paesi dell'Unione Europea	-			
1.1F	Imprese Formative Simulate	-			
1.1H	Helianthus	-			
1.2	Esperienze di stage nell'ambito dei percorsi di istruzione	1	21		21
1.3	Supporto alla formazione in servizio del personale nel sistema dell'istruzione	10	176	90	86
1.4	Sviluppo di centri polifunzionali di servizio per il supporto all'autonomia, la diffusione delle tecnologie, la creazione di reti	-			
1.4L	Sviluppo di centri polifunzionali di servizio per iniziative di carattere locale	-			
1.4N	Sviluppo di centri polifunzionali di servizio per iniziative di carattere nazionale	2	58	18	40
3.1	Prevenzione della dispersione scolastica nella scuola di base	-			
3.2	Prevenzione della dispersione scolastica nella scuola secondaria superiore	13	290	48	242
3.2B	Interventi contro la dispersione scolastica realizzati presso i Centri Risorse	2	622	320	302
5.1	Definizione di standard nell'ambito dell'Istruzione Tecnico Superiore integrata (I.F.T.S.)	-			
6.1	Istruzione permanente	-			
7.1	Formazione dei docenti sulle problematiche delle pari opportunità	-			
7.2	Sostegno all'orientamento e allo sviluppo di competenze tecnico scientifiche e di promozione dell'imprenditorialità nelle scuole secondarie superiori	-			
7.3	Iniziative di orientamento e di rimotivazione allo studio per favorire l'inserimento e il reinserimento delle donne adulte nel mercato del lavoro	-			
Totale FSE		31	1.224	481	743
	FESR				
2.1A	Laboratori tecnologici di settore (Istituti professionali)	-			
2.1B	Laboratori tecnologici di settore (Istituti tecnici)	3			
2.1C	Laboratori linguistici, mediateche	-			
2.1D	Laboratori tecnologici per l'istruzione artistica	-			
2.1E	Laboratori per simulazione d'impresa	-			
2.1F	Laboratori scientifici e tecnologici nella scuola secondaria superiore	1			
2.1G	Laboratori ed infrastrutture tecnologiche per le scuole del I Ciclo	-			
2.2A	Messa in rete degli istituti tramite cablaggio delle sedi	3			
2.2B	Laboratori multimediali funzionali all'utilizzo della rete	-			
2.2C	Supporti infrastrutturali a progetti di "Centri territoriali di servizio"	-			
4.1A	Centri risorse contro la dispersione scolastica e la frammentazione sociale	-			
4.1B	Centri risorse contro la dispersione scolastica e la frammentazione sociale - Completamenti	2			
4.2	Centri risorse contro la dispersione scolastica e l'esclusione sociale in aree periferiche e isolate	-			
Totale FESR		9	-	-	-
Totale		43	1.224	481	743

SRRA02000T - Istituto Professionale Statale Agrario Alberghiero - Pachino					
Misura Azione	Denominazione	Progetti	Partec.	F	M
	FSE				
1.1A	Formazione ai nuovi linguaggi (multimedialità, informatica, telematica)	2	60	34	26
1.1B	Promozione delle competenze linguistiche di base e di settore	1	23	22	1
1.1C	Percorsi linguistici nei Paesi dell'Unione Europea	-			
1.1F	Imprese Formative Simulate	1	21	16	5
1.1H	Helianthus	-			
1.2	Esperienze di stage nell'ambito dei percorsi di istruzione	10	164	81	83
1.3	Supporto alla formazione in servizio del personale nel sistema dell'istruzione	1			
1.4	Sviluppo di centri polifunzionali di servizio per il supporto all'autonomia, la diffusione delle tecnologie, la creazione di reti	11	121	107	14
1.4L	Sviluppo di centri polifunzionali di servizio per iniziative di carattere locale	-			
1.4N	Sviluppo di centri polifunzionali di servizio per iniziative di carattere nazionale	-			
3.1	Prevenzione della dispersione scolastica nella scuola di base	-			
3.2	Prevenzione della dispersione scolastica nella scuola secondaria superiore	3	849	595	254
3.2B	Interventi contro la dispersione scolastica realizzati presso i Centri Risorse	3	540	290	250
5.1	Definizione di standard nell'ambito dell'Istruzione Tecnico Superiore integrata (I.E.T.S.)	-			
6.1	Istruzione permanente	1	37	27	10
7.1	Formazione dei docenti sulle problematiche delle pari opportunità	-			
7.2	Sostegno all'orientamento e allo sviluppo di competenze tecnico scientifiche e di promozione dell'imprenditorialità nelle scuole secondarie superiori	-			
7.3	Iniziative di orientamento e di rimotivazione allo studio per favorire l'inserimento e il reinserimento delle donne adulte nel mercato del lavoro	-			
Totale FSE		33	1.815	1.172	643
	FESR				
2.1A	Laboratori tecnologici di settore (Istituti professionali)	1			
2.1B	Laboratori tecnologici di settore (Istituti tecnici)	-			
2.1C	Laboratori linguistici, mediateche	-			
2.1D	Laboratori tecnologici per l'istruzione artistica	-			
2.1E	Laboratori per simulazione d'impresa	-			
2.1F	Laboratori scientifici e tecnologici nella scuola secondaria superiore	1			
2.1G	Laboratori ed infrastrutture tecnologiche per le scuole del I Ciclo	-			
2.2A	Messa in rete degli istituti tramite cablaggio delle sedi	2			
2.2B	Laboratori multimediali funzionali all'utilizzo della rete	1			
2.2C	Supporti infrastrutturali a progetti di "Centri territoriali di servizio"	-			
4.1A	Centri risorse contro la dispersione scolastica e la frammentazione sociale	-			
4.1B	Centri risorse contro la dispersione scolastica e la frammentazione sociale - Completamenti	1			
4.2	Centri risorse contro la dispersione scolastica e l'esclusione sociale in aree periferiche e isolate	-			
Totale FESR		6	-	-	-
Totale		39	1.815	1.172	643

SRRIO1000V - Istituto Professionale Statale per l'Industria e l'Artigianato "P. Calapso" - Siracusa					
Misura Azione	Denominazione	Progetti	Partec.	F	M
	FSE				
1.1A	Formazione ai nuovi linguaggi (multimedialità, informatica, telematica)	9	140		140
1.1B	Promozione delle competenze linguistiche di base e di settore	1	15		15
1.1C	Percorsi linguistici nei Paesi dell'Unione Europea	-			
1.1F	Imprese Formative Simulate	-			
1.1H	Helianthus	-			
1.2	Esperienze di stage nell'ambito dei percorsi di istruzione	17	294		294
1.3	Supporto alla formazione in servizio del personale nel sistema dell'istruzione	6	92	42	50
1.4	Sviluppo di centri polifunzionali di servizio per il supporto all'autonomia, la diffusione delle tecnologie, la creazione di reti	14	65	63	2
1.4L	Sviluppo di centri polifunzionali di servizio per iniziative di carattere locale	-			
1.4N	Sviluppo di centri polifunzionali di servizio per iniziative di carattere nazionale	3			
3.1	Prevenzione della dispersione scolastica nella scuola di base	-			
3.2	Prevenzione della dispersione scolastica nella scuola secondaria superiore	15	729		729
3.2B	Interventi contro la dispersione scolastica realizzati presso i Centri Risorse	2	212	141	71
5.1	Definizione di standard nell'ambito dell'Istruzione Tecnico Superiore integrata (I.F.T.S.)	-			
6.1	Istruzione permanente	3	50	4	46
7.1	Formazione dei docenti sulle problematiche delle pari opportunità	-			
7.2	Sostegno all'orientamento e allo sviluppo di competenze tecnico scientifiche e di promozione dell'imprenditorialità nelle scuole secondarie superiori	-			
7.3	Iniziative di orientamento e di rimotivazione allo studio per favorire l'inserimento e il reinserimento delle donne adulte nel mercato del lavoro	-			
Totale FSE		70	1.597	250	1.347
	FESR				
2.1A	Laboratori tecnologici di settore (Istituti professionali)	-			
2.1B	Laboratori tecnologici di settore (Istituti tecnici)	-			
2.1C	Laboratori linguistici, mediateche	-			
2.1D	Laboratori tecnologici per l'istruzione artistica	-			
2.1E	Laboratori per simulazione d'impresa	-			
2.1F	Laboratori scientifici e tecnologici nella scuola secondaria superiore	1			
2.1G	Laboratori ed infrastrutture tecnologiche per le scuole del I Ciclo	-			
2.2A	Messa in rete degli istituti tramite cablaggio delle sedi	1			
2.2B	Laboratori multimediali funzionali all'utilizzo della rete	1			
2.2C	Supporti infrastrutturali a progetti di "Centri territoriali di servizio"	1			
4.1A	Centri risorse contro la dispersione scolastica e la frammentazione sociale	-			
4.1B	Centri risorse contro la dispersione scolastica e la frammentazione sociale - Completamenti	-			
4.2	Centri risorse contro la dispersione scolastica e l'esclusione sociale in aree periferiche e isolate	-			
Totale FESR		4	-	-	-
Totale		75	1.597	250	1.347

TPEE066002 - Direzione Didattica - Pantelleria					
Misura Azione	Denominazione	Progetti	Partec.	F	M
	FSE				
1.1A	Formazione ai nuovi linguaggi (multimedialità, informatica, telematica)	-			
1.1B	Promozione delle competenze linguistiche di base e di settore	3	40	26	14
1.1C	Percorsi linguistici nei Paesi dell'Unione Europea	-			
1.1F	Imprese Formative Simulate	-			
1.1H	Helianthus	-			
1.2	Esperienze di stage nell'ambito dei percorsi di istruzione	-			
1.3	Supporto alla formazione in servizio del personale nel sistema dell'istruzione	1			
1.4	Sviluppo di centri polifunzionali di servizio per il supporto all'autonomia, la diffusione delle tecnologie, la creazione di reti	-			
1.4L	Sviluppo di centri polifunzionali di servizio per iniziative di carattere locale	-			
1.4N	Sviluppo di centri polifunzionali di servizio per iniziative di carattere nazionale	-			
3.1	Prevenzione della dispersione scolastica nella scuola di base	2	71	44	27
3.2	Prevenzione della dispersione scolastica nella scuola secondaria superiore	-			
3.2B	Interventi contro la dispersione scolastica realizzati presso i Centri Risorse	1	125	77	48
5.1	Definizione di standard nell'ambito dell'Istruzione Tecnico Superiore integrata (I.F.T.S.)	-			
6.1	Istruzione permanente	-			
7.1	Formazione dei docenti sulle problematiche delle pari opportunità	-			
7.2	Sostegno all'orientamento e allo sviluppo di competenze tecnico scientifiche e di promozione dell'imprenditorialità nelle scuole secondarie superiori	-			
7.3	Iniziative di orientamento e di rimotivazione allo studio per favorire l'inserimento e il reinserimento delle donne adulte nel mercato del lavoro	-			
Totale FSE		7	236	147	89
	FESR				
2.1A	Laboratori tecnologici di settore (Istituti professionali)	-			
2.1B	Laboratori tecnologici di settore (Istituti tecnici)	-			
2.1C	Laboratori linguistici, mediateche	-			
2.1D	Laboratori tecnologici per l'istruzione artistica	-			
2.1E	Laboratori per simulazione d'impresa	-			
2.1F	Laboratori scientifici e tecnologici nella scuola secondaria superiore	-			
2.1G	Laboratori ed infrastrutture tecnologiche per le scuole del I Ciclo	8			
2.2A	Messa in rete degli istituti tramite cablaggio delle sedi	2			
2.2B	Laboratori multimediali funzionali all'utilizzo della rete	-			
2.2C	Supporti infrastrutturali a progetti di "Centri territoriali di servizio"	-			
4.1A	Centri risorse contro la dispersione scolastica e la frammentazione sociale	-			
4.1B	Centri risorse contro la dispersione scolastica e la frammentazione sociale - Completamenti	-			
4.2	Centri risorse contro la dispersione scolastica e l'esclusione sociale in aree periferiche e isolate	2			
Totale FESR		12	-	-	-
Totale		19	236	147	89

Misura Azione	Denominazione	Progetti	Partec.	F	M
	FSE				
1.1A	Formazione ai nuovi linguaggi (multimedialità, informatica, telematica)	1			
1.1B	Promozione delle competenze linguistiche di base e di settore	1	31	17	14
1.1C	Percorsi linguistici nei Paesi dell'Unione Europea	-			
1.1F	Imprese Formative Simulate	-			
1.1H	Helianthus	-			
1.2	Esperienze di stage nell'ambito dei percorsi di istruzione	-			
1.3	Supporto alla formazione in servizio del personale nel sistema dell'istruzione	-			
1.4	Sviluppo di centri polifunzionali di servizio per il supporto all'autonomia, la diffusione delle tecnologie, la creazione di reti	-			
1.4L	Sviluppo di centri polifunzionali di servizio per iniziative di carattere locale	-			
1.4N	Sviluppo di centri polifunzionali di servizio per iniziative di carattere nazionale	-			
3.1	Prevenzione della dispersione scolastica nella scuola di base	1	65	47	18
3.2	Prevenzione della dispersione scolastica nella scuola secondaria superiore	-			
3.2B	Interventi contro la dispersione scolastica realizzati presso i Centri Risorse	2	210	133	77
5.1	Definizione di standard nell'ambito dell'Istruzione Tecnico Superiore integrata (I.E.T.S.)	-			
6.1	Istruzione permanente	-			
7.1	Formazione dei docenti sulle problematiche delle pari opportunità	-			
7.2	Sostegno all'orientamento e allo sviluppo di competenze tecnico scientifiche e di promozione dell'imprenditorialità nelle scuole secondarie superiori	-			
7.3	Iniziative di orientamento e di rimotivazione allo studio per favorire l'inserimento e il reinserimento delle donne adulte nel mercato del lavoro	-			
Totale FSE		5	306	197	109
	FESR				
2.1A	Laboratori tecnologici di settore (Istituti professionali)	-			
2.1B	Laboratori tecnologici di settore (Istituti tecnici)	-			
2.1C	Laboratori linguistici, mediateche	-			
2.1D	Laboratori tecnologici per l'istruzione artistica	-			
2.1E	Laboratori per simulazione d'impresa	-			
2.1F	Laboratori scientifici e tecnologici nella scuola secondaria superiore	-			
2.1G	Laboratori ed infrastrutture tecnologiche per le scuole del I Ciclo	2			
2.2A	Messa in rete degli istituti tramite cablaggio delle sedi	1			
2.2B	Laboratori multimediali funzionali all'utilizzo della rete	1			
2.2C	Supporti infrastrutturali a progetti di "Centri territoriali di servizio"	-			
4.1A	Centri risorse contro la dispersione scolastica e la frammentazione sociale	-			
4.1B	Centri risorse contro la dispersione scolastica e la frammentazione sociale - Completamenti	-			
4.2	Centri risorse contro la dispersione scolastica e l'esclusione sociale in aree periferiche e isolate	3			
Totale FESR		7	-	-	-
Totale		12	306	197	109

Misura Azione	Denominazione	Progetti	Partec.	F	M
	FSE				
1.1A	Formazione ai nuovi linguaggi (multimedialità, informatica, telematica)	6	86	49	37
1.1B	Promozione delle competenze linguistiche di base e di settore	1			
1.1C	Percorsi linguistici nei Paesi dell’Unione Europea	-			
1.1F	Imprese Formative Simulate	-			
1.1H	Helianthus	-			
1.2	Esperienze di stage nell’ambito dei percorsi di istruzione	-			
1.3	Supporto alla formazione in servizio del personale nel sistema dell’istruzione	2	47	37	10
1.4	Sviluppo di centri polifunzionali di servizio per il supporto all’autonomia, la diffusione delle tecnologie, la creazione di reti	-			
1.4L	Sviluppo di centri polifunzionali di servizio per iniziative di carattere locale	-			
1.4N	Sviluppo di centri polifunzionali di servizio per iniziative di carattere nazionale	-			
3.1	Prevenzione della dispersione scolastica nella scuola di base	-			
3.2	Prevenzione della dispersione scolastica nella scuola secondaria superiore	-			
3.2B	Interventi contro la dispersione scolastica realizzati presso i Centri Risorse	1	109	73	36
5.1	Definizione di standard nell’ambito dell’Istruzione Tecnico Superiore integrata (I.F.T.S.)	-			
6.1	Istruzione permanente	5	74	50	24
7.1	Formazione dei docenti sulle problematiche delle pari opportunità	-			
7.2	Sostegno all’orientamento e allo sviluppo di competenze tecnico scientifiche e di promozione dell’imprenditorialità nelle scuole secondarie superiori	-			
7.3	Iniziative di orientamento e di rimotivazione allo studio per favorire l’inserimento e il reinserimento delle donne adulte nel mercato del lavoro	1	20	20	
Totale FSE		16	336	229	107
	FESR				
2.1A	Laboratori tecnologici di settore (Istituti professionali)	-			
2.1B	Laboratori tecnologici di settore (Istituti tecnici)	-			
2.1C	Laboratori linguistici, mediateche	1			
2.1D	Laboratori tecnologici per l’istruzione artistica	-			
2.1E	Laboratori per simulazione d’impresa	-			
2.1F	Laboratori scientifici e tecnologici nella scuola secondaria superiore	-			
2.1G	Laboratori ed infrastrutture tecnologiche per le scuole del I Ciclo	-			
2.2A	Messa in rete degli istituti tramite cablaggio delle sedi	2			
2.2B	Laboratori multimediali funzionali all’utilizzo della rete	3			
2.2C	Supporti infrastrutturali a progetti di “Centri territoriali di servizio”	-			
4.1A	Centri risorse contro la dispersione scolastica e la frammentazione sociale	-			
4.1B	Centri risorse contro la dispersione scolastica e la frammentazione sociale - Completamenti	-			
4.2	Centri risorse contro la dispersione scolastica e l’esclusione sociale in aree periferiche e isolate	2			
Totale FESR		8	-	-	-
	Totale	24	336	229	107

TPIS007008 - Istituto di Istruzione Secondaria Superiore “Dante Alighieri”- Partanna					
Misura Azione	Denominazione	Progetti	Partec.	F	M
	FSE				
1.1A	Formazione ai nuovi linguaggi (multimedialità, informatica, telematica)	6	107	68	39
1.1B	Promozione delle competenze linguistiche di base e di settore	1	20	10	10
1.1C	Percorsi linguistici nei Paesi dell'Unione Europea	-			
1.1F	Imprese Formative Simulate	-			
1.1H	Helianthus	-			
1.2	Esperienze di stage nell'ambito dei percorsi di istruzione	2	34	16	18
1.3	Supporto alla formazione in servizio del personale nel sistema dell'istruzione	4	68	46	22
1.4	Sviluppo di centri polifunzionali di servizio per il supporto all'autonomia, la diffusione delle tecnologie, la creazione di reti	-			
1.4L	Sviluppo di centri polifunzionali di servizio per iniziative di carattere locale	-			
1.4N	Sviluppo di centri polifunzionali di servizio per iniziative di carattere nazionale	-			
3.1	Prevenzione della dispersione scolastica nella scuola di base	-			
3.2	Prevenzione della dispersione scolastica nella scuola secondaria superiore	4	114	47	67
3.2B	Interventi contro la dispersione scolastica realizzati presso i Centri Risorse	1	238	172	66
5.1	Definizione di standard nell'ambito dell'Istruzione Tecnico Superiore integrata (I.E.T.S.)	-			
6.1	Istruzione permanente	4	17	8	9
7.1	Formazione dei docenti sulle problematiche delle pari opportunità	1	18	13	5
7.2	Sostegno all'orientamento e allo sviluppo di competenze tecnico scientifiche e di promozione dell'imprenditorialità nelle scuole secondarie superiori	4	36	18	18
7.3	Iniziative di orientamento e di rimotivazione allo studio per favorire l'inserimento e il reinserimento delle donne adulte nel mercato del lavoro	2			
Totale FSE		29	652	398	254
	FESR				
2.1A	Laboratori tecnologici di settore (Istituti professionali)	-			
2.1B	Laboratori tecnologici di settore (Istituti tecnici)	-			
2.1C	Laboratori linguistici, mediateche	-			
2.1D	Laboratori tecnologici per l'istruzione artistica	-			
2.1E	Laboratori per simulazione d'impresa	-			
2.1F	Laboratori scientifici e tecnologici nella scuola secondaria superiore	1			
2.1G	Laboratori ed infrastrutture tecnologiche per le scuole del I Ciclo	-			
2.2A	Messa in rete degli istituti tramite cablaggio delle sedi	2			
2.2B	Laboratori multimediali funzionali all'utilizzo della rete	1			
2.2C	Supporti infrastrutturali a progetti di “Centri territoriali di servizio”	-			
4.1A	Centri risorse contro la dispersione scolastica e la frammentazione sociale	1			
4.1B	Centri risorse contro la dispersione scolastica e la frammentazione sociale - Completamenti	-			
4.2	Centri risorse contro la dispersione scolastica e l'esclusione sociale in aree periferiche e isolate	-			
Totale FESR		5	-	-	-
Totale		34	652	398	254

TPIS02100E - Istituto Secondario Superiore "G.B. Ferrigno" - Castelvetro					
Misura Azione	Denominazione	Progetti	Partec.	F	M
	FSE				
1.1A	Formazione ai nuovi linguaggi (multimedialità, informatica, telematica)	3	48	23	25
1.1B	Promozione delle competenze linguistiche di base e di settore	3	64	43	21
1.1C	Percorsi linguistici nei Paesi dell'Unione Europea	-			
1.1F	Imprese Formative Simulate	-			
1.1H	Helianthus	-			
1.2	Esperienze di stage nell'ambito dei percorsi di istruzione	9	145	63	82
1.3	Supporto alla formazione in servizio del personale nel sistema dell'istruzione	1	33	15	18
1.4	Sviluppo di centri polifunzionali di servizio per il supporto all'autonomia, la diffusione delle tecnologie, la creazione di reti	-			
1.4L	Sviluppo di centri polifunzionali di servizio per iniziative di carattere locale	-			
1.4N	Sviluppo di centri polifunzionali di servizio per iniziative di carattere nazionale	-			
3.1	Prevenzione della dispersione scolastica nella scuola di base	-			
3.2	Prevenzione della dispersione scolastica nella scuola secondaria superiore	8	555	243	312
3.2B	Interventi contro la dispersione scolastica realizzati presso i Centri Risorse	2	284	173	111
5.1	Definizione di standard nell'ambito dell'Istruzione Tecnico Superiore integrata (I.E.T.S.)	-			
6.1	Istruzione permanente	3	67	40	27
7.1	Formazione dei docenti sulle problematiche delle pari opportunità	-			
7.2	Sostegno all'orientamento e allo sviluppo di competenze tecnico scientifiche e di promozione dell'imprenditorialità nelle scuole secondarie superiori	1	29	19	10
7.3	Iniziative di orientamento e di rimotivazione allo studio per favorire l'inserimento e il reinserimento delle donne adulte nel mercato del lavoro	-			
Totale FSE		30	1.225	619	606
	FESR				
2.1A	Laboratori tecnologici di settore (Istituti professionali)	-			
2.1B	Laboratori tecnologici di settore (Istituti tecnici)	-			
2.1C	Laboratori linguistici, mediateche	1			
2.1D	Laboratori tecnologici per l'istruzione artistica	-			
2.1E	Laboratori per simulazione d'impresa	1			
2.1F	Laboratori scientifici e tecnologici nella scuola secondaria superiore	-			
2.1G	Laboratori ed infrastrutture tecnologiche per le scuole del I Ciclo	-			
2.2A	Messa in rete degli istituti tramite cablaggio delle sedi	2			
2.2B	Laboratori multimediali funzionali all'utilizzo della rete	1			
2.2C	Supporti infrastrutturali a progetti di "Centri territoriali di servizio"	-			
4.1A	Centri risorse contro la dispersione scolastica e la frammentazione sociale	1			
4.1B	Centri risorse contro la dispersione scolastica e la frammentazione sociale - Completamenti	-			
4.2	Centri risorse contro la dispersione scolastica e l'esclusione sociale in aree periferiche e isolate	-			
Totale FESR		6	-	-	-
	Totale	36	1.225	619	606

Misura Azione	Denominazione	Progetti	Partec.	F	M
	FSE				
1.1A	Formazione ai nuovi linguaggi (multimedialità, informatica, telematica)	3	64	31	33
1.1B	Promozione delle competenze linguistiche di base e di settore	-			
1.1C	Percorsi linguistici nei Paesi dell'Unione Europea	-			
1.1F	Imprese Formative Simulate	-			
1.1H	Helianthus	-			
1.2	Esperienze di stage nell'ambito dei percorsi di istruzione	4	75	36	39
1.3	Supporto alla formazione in servizio del personale nel sistema dell'istruzione	2	21	14	7
1.4	Sviluppo di centri polifunzionali di servizio per il supporto all'autonomia, la diffusione delle tecnologie, la creazione di reti	-			
1.4L	Sviluppo di centri polifunzionali di servizio per iniziative di carattere locale	-			
1.4N	Sviluppo di centri polifunzionali di servizio per iniziative di carattere nazionale	-			
3.1	Prevenzione della dispersione scolastica nella scuola di base	-			
3.2	Prevenzione della dispersione scolastica nella scuola secondaria superiore	-			
3.2B	Interventi contro la dispersione scolastica realizzati presso i Centri Risorse	2	262	174	88
5.1	Definizione di standard nell'ambito dell'Istruzione Tecnico Superiore integrata (I.F.T.S.)	-			
6.1	Istruzione permanente	4	81	68	13
7.1	Formazione dei docenti sulle problematiche delle pari opportunità	1	15	15	
7.2	Sostegno all'orientamento e allo sviluppo di competenze tecnico scientifiche e di promozione dell'imprenditorialità nelle scuole secondarie superiori	4	103	85	18
7.3	Iniziative di orientamento e di rimotivazione allo studio per favorire l'inserimento e il reinserimento delle donne adulte nel mercato del lavoro	1	15	15	
Totale FSE		21	636	438	198
	FESR				
2.1A	Laboratori tecnologici di settore (Istituti professionali)	-			
2.1B	Laboratori tecnologici di settore (Istituti tecnici)	-			
2.1C	Laboratori linguistici, mediateche	1			
2.1D	Laboratori tecnologici per l'istruzione artistica	-			
2.1E	Laboratori per simulazione d'impresa	-			
2.1F	Laboratori scientifici e tecnologici nella scuola secondaria superiore	-			
2.1G	Laboratori ed infrastrutture tecnologiche per le scuole del I Ciclo	-			
2.2A	Messa in rete degli istituti tramite cablaggio delle sedi	2			
2.2B	Laboratori multimediali funzionali all'utilizzo della rete	1			
2.2C	Supporti infrastrutturali a progetti di "Centri territoriali di servizio"	-			
4.1A	Centri risorse contro la dispersione scolastica e la frammentazione sociale	1			
4.1B	Centri risorse contro la dispersione scolastica e la frammentazione sociale - Completamenti	-			
4.2	Centri risorse contro la dispersione scolastica e l'esclusione sociale in aree periferiche e isolate	-			
Totale FESR		5	-	-	-
Totale		26	636	438	198

TPTD090006 - Istituto Tecnico Statale Commerciale e per il Turismo “L. Sciascia” - Erice					
Misura Azione	Denominazione	Progetti	Partec.	F	M
	FSE				
1.1A	Formazione ai nuovi linguaggi (multimedialità, informatica, telematica)	14	215	100	115
1.1B	Promozione delle competenze linguistiche di base e di settore	4	43	28	15
1.1C	Percorsi linguistici nei Paesi dell'Unione Europea	-			
1.1F	Imprese Formative Simulate	-			
1.1H	Helianthus	-			
1.2	Esperienze di stage nell'ambito dei percorsi di istruzione	5	99	58	41
1.3	Supporto alla formazione in servizio del personale nel sistema dell'istruzione	17	352	262	90
1.4	Sviluppo di centri polifunzionali di servizio per il supporto all'autonomia, la diffusione delle tecnologie, la creazione di reti	-			
1.4L	Sviluppo di centri polifunzionali di servizio per iniziative di carattere locale	-			
1.4N	Sviluppo di centri polifunzionali di servizio per iniziative di carattere nazionale	2			
3.1	Prevenzione della dispersione scolastica nella scuola di base	-			
3.2	Prevenzione della dispersione scolastica nella scuola secondaria superiore	8	348	171	177
3.2B	Interventi contro la dispersione scolastica realizzati presso i Centri Risorse	1	122	66	56
5.1	Definizione di standard nell'ambito dell'Istruzione Tecnico Superiore integrata (I.F.T.S.)	-			
6.1	Istruzione permanente	1	26	16	10
7.1	Formazione dei docenti sulle problematiche delle pari opportunità	-			
7.2	Sostegno all'orientamento e allo sviluppo di competenze tecnico scientifiche e di promozione dell'imprenditorialità nelle scuole secondarie superiori	-			
7.3	Iniziative di orientamento e di rimotivazione allo studio per favorire l'inserimento e il reinserimento delle donne adulte nel mercato del lavoro	-			
Totale FSE		52	1.205	701	504
	FESR				
2.1A	Laboratori tecnologici di settore (Istituti professionali)	-			
2.1B	Laboratori tecnologici di settore (Istituti tecnici)	-			
2.1C	Laboratori linguistici, mediateche	-			
2.1D	Laboratori tecnologici per l'istruzione artistica	-			
2.1E	Laboratori per simulazione d'impresa	-			
2.1F	Laboratori scientifici e tecnologici nella scuola secondaria superiore	-			
2.1G	Laboratori ed infrastrutture tecnologiche per le scuole del I Ciclo	-			
2.2A	Messa in rete degli istituti tramite cablaggio delle sedi	3			
2.2B	Laboratori multimediali funzionali all'utilizzo della rete	2			
2.2C	Supporti infrastrutturali a progetti di “Centri territoriali di servizio”	-			
4.1A	Centri risorse contro la dispersione scolastica e la frammentazione sociale	1			
4.1B	Centri risorse contro la dispersione scolastica e la frammentazione sociale - Completamenti	1			
4.2	Centri risorse contro la dispersione scolastica e l'esclusione sociale in aree periferiche e isolate	-			
Totale FESR		7	-	-	-
Totale		59	1.205	701	504

TPTLO2000A - Istituto Tecnico per Geometri "V. Accardi" - Campobello di Mazara

Misura Azione	Denominazione	Progetti	Partec.	F	M
	FSE				
1.1A	Formazione ai nuovi linguaggi (multimedialità, informatica, telematica)	4	55	5	50
1.1B	Promozione delle competenze linguistiche di base e di settore	4	61	25	36
1.1C	Percorsi linguistici nei Paesi dell'Unione Europea	-			
1.1F	Imprese Formative Simulate	-			
1.1H	Helianthus	-			
1.2	Esperienze di stage nell'ambito dei percorsi di istruzione	-			
1.3	Supporto alla formazione in servizio del personale nel sistema dell'istruzione	4	50	28	22
1.4	Sviluppo di centri polifunzionali di servizio per il supporto all'autonomia, la diffusione delle tecnologie, la creazione di reti	-			
1.4L	Sviluppo di centri polifunzionali di servizio per iniziative di carattere locale	-			
1.4N	Sviluppo di centri polifunzionali di servizio per iniziative di carattere nazionale	-			
3.1	Prevenzione della dispersione scolastica nella scuola di base	-			
3.2	Prevenzione della dispersione scolastica nella scuola secondaria superiore	4	190	41	149
3.2B	Interventi contro la dispersione scolastica realizzati presso i Centri Risorse	1	270	138	132
5.1	Definizione di standard nell'ambito dell'Istruzione Tecnico Superiore integrata (I.F.T.S.)	-			
6.1	Istruzione permanente	5	122	73	49
7.1	Formazione dei docenti sulle problematiche delle pari opportunità	-			
7.2	Sostegno all'orientamento e allo sviluppo di competenze tecnico scientifiche e di promozione dell'imprenditorialità nelle scuole secondarie superiori	-			
7.3	Iniziative di orientamento e di rimotivazione allo studio per favorire l'inserimento e il reinserimento delle donne adulte nel mercato del lavoro	-			
Totale FSE		22	748	310	438
	FESR				
2.1A	Laboratori tecnologici di settore (Istituti professionali)	-			
2.1B	Laboratori tecnologici di settore (Istituti tecnici)	-			
2.1C	Laboratori linguistici, mediateche	-			
2.1D	Laboratori tecnologici per l'istruzione artistica	-			
2.1E	Laboratori per simulazione d'impresa	-			
2.1F	Laboratori scientifici e tecnologici nella scuola secondaria superiore	-			
2.1G	Laboratori ed infrastrutture tecnologiche per le scuole del I Ciclo	-			
2.2A	Messa in rete degli istituti tramite cablaggio delle sedi	1			
2.2B	Laboratori multimediali funzionali all'utilizzo della rete	1			
2.2C	Supporti infrastrutturali a progetti di "Centri territoriali di servizio"	-			
4.1A	Centri risorse contro la dispersione scolastica e la frammentazione sociale	1			
4.1B	Centri risorse contro la dispersione scolastica e la frammentazione sociale - Completamenti	-			
4.2	Centri risorse contro la dispersione scolastica e l'esclusione sociale in aree periferiche e isolate	-			
Totale FESR		3	-	-	-
Totale		25	748	310	438

Questionario di autovalutazione con le risposte pervenute, elaborate complessivamente e per singola Regione.

I dati elaborati di seguito si riferiscono alle schede inviate ai 140 Centri Risorse, di cui 130 pervenute ed elaborate.

Si evidenzia che, considerando che per molte domande è stata data la possibilità di indicare più di una risposta, le percentuali relative alle risposte date per singola domanda sono state calcolate sul numero di risposte pervenute per ogni singolo quesito. Inoltre bisogna evidenziare che alcuni questionari non sono stati compilati in maniera esaustiva, nel senso che alcune domande non presentavano alcuna risposta, per cui, anche nel caso di domande che prevedevano una risposta esclusiva, la percentuale delle risposte date è stata calcolata sul numero delle risposte pervenute per singola domanda e non sul numero dei questionari pervenuti.

Si riportano, di seguito, i risultati dell'analisi, elaborati complessivamente e per singola Regione

SEZIONE 1:

DATI ANAGRAFICI DELL'ISTITUTO SCOLASTICO SEDE DEL CENTRO RISORSE

CODICE MECCANOGRAFICO:
DENOMINAZIONE:
TIPOLOGIA:
INDIRIZZO:
COMUNE:
PROVINCIA:
TELEFONO:
FAX:
E-MAIL:
SITO WEB:
ANNO DI AVVIO DELLE ATTIVITÀ DEL CENTRO RISORSE:

SEZIONE 2:

FUNZIONAMENTO RETI

ATTIVITÀ DI COLLABORAZIONE CON LA RETE

1 - Indicare quali soggetti fanno parte della rete e il loro livello di coinvolgimento nelle attività del Centro:

(Per questa domanda non vengono riportati i dati a livello regionale, in quanto, considerando la numerosità delle indicazioni fornite e la disomogeneità dei dati globalmente considerati, è stato possibile effettuare solo un’analisi di massima che ha portato alla individuazione dei principali soggetti coinvolti nella rete: l’elenco complessivo evidenzia la partecipazione, alle attività dei Centri Risorse, di molte tipologie di attori, per cui, per semplificare le elaborazioni, sono state prese in considerazione le categorie maggiormente rappresentate. Anche per quel che riguarda il livello di coinvolgimento dei soggetti nella rete, i dati sono stati elaborati a livello generale e non per singola Regione).

2 - Indicare, se presenti, le principali criticità relative alla gestione della rete:

	Basilicata	Calabria	Campania	Puglia	Sardegna	Sicilia	Totale
Scarso livello di coinvolgimento dei partner coinvolti	0,0	7,7	23,3	8,8	11,1	7,7	11,8
Difficoltà organizzative	0,0	30,8	26,7	41,2	50,0	35,9	36,0
Difficoltà logistiche	50,0	53,8	36,7	35,3	11,1	41,0	36,0
Altro (specificare)	50,0	7,7	13,3	14,7	27,5	15,4	16,2

3 - Indicare quali altri soggetti, oltre a quelli sopraindicati, bisognerebbe coinvolgere nella rete:

	Basilicata	Calabria	Campania	Puglia	Sardegna	Sicilia	Totale
Comune	0,0	11,5	9,9	4,3	7,1	12,2	9,4
Provincia	0,0	19,7	12,1	8,6	16,1	15,7	14,2
Regione	0,0	13,1	14,4	17,2	19,7	13,9	15,2
Altre Amministrazioni	0,0	0,0	2,2	2,9	1,8	0,0	1,3
Uffici per l'impiego	0,0	14,8	18,6	14,3	7,1	15,7	14,7
Università	0,0	11,5	9,9	14,3	14,3	10,4	12,2
Associazioni di categoria	100,0	9,8	11,0	11,4	10,7	13,9	11,6
Cooperative	0,0	4,9	8,7	11,4	1,8	4,3	6,3
Fondazioni	0,0	3,3	3,3	7,1	1,8	6,1	4,6
Istituti scolastici	0,0	8,2	6,6	1,4	10,7	2,6	5,3
Altro	0,0	3,3	3,3	7,1	8,9	5,2	5,3

4 - Quali condizioni di contesto si ritengono necessarie per migliorare la funzionalità del Centro?
(massimo tre risposte)

	Basilicata	Calabria	Campania	Puglia	Sardegna	Sicilia	Totale
Maggiore disponibilità di docenti	33,3	16,7	15,0	17,4	26,1	15,8	17,7
Maggiore competenza dei docenti	0,0	10,4	11,3	5,8	10,9	6,9	8,6
Disponibilità del personale non docente	0,0	16,7	12,5	13,0	13,0	6,9	11,4
Maggiore collaborazione tra il Centro e i Centri per l'impiego	16,7	18,8	25,0	14,5	13,0	20,8	19,1
Maggiore raccordo con la regione	0,0	8,3	15,0	15,9	15,2	12,9	13,4
Maggiore partecipazione dei soggetti della rete nelle attività del Centro	33,3	22,9	16,2	24,7	19,6	26,7	22,6
Altro	16,7	6,3	5,0	8,7	2,2	9,9	7,1

SEZIONE 3:

ATTIVITÀ SVOLTE DAL CENTRO

A. UTENZA COINVOLTA NELLE ATTIVITÀ DEL CENTRO

I. SEZIONE BENEFICIARI COINVOLTI NELLE ATTIVITÀ

5 - Le strutture del Centro vengono utilizzate dagli studenti della scuola anche per le attività curricolari?

	Basilicata	Calabria	Campania	Puglia	Sardegna	Sicilia	Totale
SI	100,0	93,8	93,1	96,0	100,0	92,1	94,5
No, le strutture del Centro vengono utilizzate solo per le attività aggiuntive (PON, POR, legge 440, ecc.)	0,0	6,2	6,9	4,0	0,0	7,9	5,5

6 - Le strutture del Centro vengono utilizzate dagli studenti delle altre scuole del territorio anche per le attività curricolari?

	Basilicata	Calabria	Campania	Puglia	Sardegna	Sicilia	Totale
Sì	50,0	12,5	33,3	20,0	41,2	24,3	26,6
No, le strutture del Centro vengono utilizzate dagli studenti delle altre scuole del territorio solo per le attività aggiuntive (PON, POR, legge 440, ecc.)	50,0	87,5	66,7	80,0	58,8	75,7	73,4

7 - Le strutture del Centro sono utilizzate anche per iniziative che prevedono il coinvolgimento di altre tipologie di beneficiari?

	Basilicata	Calabria	Campania	Puglia	Sardegna	Sicilia	Totale
Sì	100,0	87,5	85,7	100,0	83,3	86,6	88,9
No	0,0	12,5	14,3	0,0	16,7	13,5	11,1

8 - Essi vengono registrati?

	Basilicata	Calabria	Campania	Puglia	Sardegna	Sicilia	Totale
Sì	100,0	80,0	75,0	88,2	93,3	77,1	81,7
No	0,0	20,0	25,0	11,8	6,4	22,9	18,3

9 - Se sì, indicare le modalità di registrazione degli utenti:

	Basilicata	Calabria	Campania	Puglia	Sardegna	Sicilia	Totale
Registro cartaceo	66,7	55,6	63,3	60,0	87,4	66,6	65,4
Registrazione informatica	33,3	22,2	23,3	16,7	6,3	16,7	18,0
Altro	0,0	22,2	13,3	23,3	6,3	16,7	16,6

10 - Quali dati vengono acquisiti?

	Basilicata	Calabria	Campania	Puglia	Sardegna	Sicilia	Totale
Nome e cognome	12,5	12,8	14,9	15,4	15,7	14,2	14,6
Data di nascita	12,5	12,8	13,5	13,1	13,3	12,6	13,1
Luogo di nascita	12,5	12,8	12,8	12,3	13,3	12,6	12,7
Residenza	12,5	12,8	12,2	11,5	14,5	12,6	12,5
Condizione nel mercato del lavoro	12,5	11,5	10,8	10,8	9,6	9,8	10,5
Titolo di studio	6,3	11,5	10,8	9,2	12,0	11,5	10,8
Se studente, Istituto scolastico di appartenenza	12,5	10,3	10,1	12,3	9,6	10,9	10,8
Se lavoratore, tipologia di impiego	12,5	10,3	10,8	8,5	7,2	8,7	9,2
Altro	6,3	5,1	4,1	6,9	4,8	7,1	5,8

11 - Se i dati di registrazione acquisiti lo permettono, indicare il numero e la tipologia di utenti registrati:

Dati numerici	Basilicata	Calabria	Campania	Puglia	Sardegna	Sicilia	Totale
Studenti dell'Istituto	506	4.733	11.733	13.969	3.165	16.684	50.221
Studenti di altri Istituti	240	533	1.964	2.404	493	4.590	10.224
Giovani (non studenti)	100	69	878	495	492	2.643	4.677
Adulti	740	634	2.391	2.885	1.151	5.566	13.367
Altro	27	112	957	3.053	343	3.456	8.948

Valori percentuali	Basilicata	Calabria	Campania	Puglia	Sardegna	Sicilia	Totale
Studenti dell'Istituto	31,4	66,8	64,3	61,3	56,1	50,7	57,4
Studenti di altri Istituti	14,9	7,5	11,3	10,5	8,7	13,9	11,7
Giovani (non studenti)	6,2	1,0	5,1	2,2	8,7	8,0	5,3
Adulti	45,9	9,0	13,8	12,6	20,4	16,9	15,3
Altro	1,6	15,7	5,5	13,4	6,1	10,5	10,2

12 - Valutazione degli esiti delle attività formative realizzate:

12.1 - Indicare, nella tabella che segue, il numero di progetti realizzati, suddivisi per tipologia (progetti PON Scuola, altre iniziative curriculari e altri progetti extracurriculari), il numero di utenti complessivamente coinvolti, il numero di utenti che hanno conseguito la certificazione finale e il numero di utenti che non hanno conseguito la certificazione finale, distinguendo la tipologia di certificazione rilasciata (linguistica/informatica/altre competenze):

Regione Basilicata

1. Attività progetti PON Scuola							
N. Progetti	N. Utenti complessivam. coinvolti	N. utenti che hanno conseguito la certificazione finale			N. utenti che non hanno conseguito la certificazione finale		
		Competenze linguistiche	Competenze informatiche	Altre competenze (specificare)	Competenze linguistiche	Competenze informatiche	Altre competenze (specificare)
60	2.340	70	474	323	20	113	47
2. Iniziative curriculari							
N. Progetti	N. Utenti complessivam. coinvolti	N. utenti che hanno conseguito la certificazione finale			N. utenti che non hanno conseguito la certificazione finale		
		Competenze linguistiche	Competenze informatiche	Altre competenze (specificare)	Competenze linguistiche	Competenze informatiche	Altre competenze (specificare)
10	264	0	120	0	0	20	0
3. Altri progetti extracurriculari							
N. Progetti	N. Utenti complessivam. coinvolti	N. utenti che hanno conseguito la certificazione finale			N. utenti che non hanno conseguito la certificazione finale		
		Competenze linguistiche	Competenze informatiche	Altre competenze (specificare)	Competenze linguistiche	Competenze informatiche	Altre competenze (specificare)
24	512	0	0	0	0	0	0

Regione Calabria

1. Attività progetti PON Scuola

N. Progetti	N. Utenti complessivam. coinvolti	N. utenti che hanno conseguito la certificazione finale			N. utenti che non hanno conseguito la certificazione finale		
		Competenze linguistiche	Competenze informatiche	Altre competenze (specificare)	Competenze linguistiche	Competenze informatiche	Altre competenze (specificare)
156	6.819	1.113	1.946	2.041	350	342	622

2. Iniziative curricolari

N. Progetti	N. Utenti complessivam. coinvolti	N. utenti che hanno conseguito la certificazione finale			N. utenti che non hanno conseguito la certificazione finale		
		Competenze linguistiche	Competenze informatiche	Altre competenze (specificare)	Competenze linguistiche	Competenze informatiche	Altre competenze (specificare)
125	3.481	169	45	811	0	3	654

3. Altri progetti extracurricolari

N. Progetti	N. Utenti complessivam. coinvolti	N. utenti che hanno conseguito la certificazione finale			N. utenti che non hanno conseguito la certificazione finale		
		Competenze linguistiche	Competenze informatiche	Altre competenze (specificare)	Competenze linguistiche	Competenze informatiche	Altre competenze (specificare)
179	5.914	1.263	845	1.832	7	2	138

Regione Campania

1. Attività progetti PON Scuola							
N. Progetti	N. Utenti complessivam. coinvolti	N. utenti che hanno conseguito la certificazione finale			N. utenti che non hanno conseguito la certificazione finale		
		Competenze linguistiche	Competenze informatiche	Altre competenze (specificare)	Competenze linguistiche	Competenze informatiche	Altre competenze (specificare)
711	18.720	2.325	6.155	7.557	285	613	552
2. Iniziative curricolari							
N. Progetti	N. Utenti complessivam. coinvolti	N. utenti che hanno conseguito la certificazione finale			N. utenti che non hanno conseguito la certificazione finale		
		Competenze linguistiche	Competenze informatiche	Altre competenze (specificare)	Competenze linguistiche	Competenze informatiche	Altre competenze (specificare)
235	14.686	1.021	694	3.150	320	104	1.469
3. Altri progetti extracurricolari							
N. Progetti	N. Utenti complessivam. coinvolti	N. utenti che hanno conseguito la certificazione finale			N. utenti che non hanno conseguito la certificazione finale		
		Competenze linguistiche	Competenze informatiche	Altre competenze (specificare)	Competenze linguistiche	Competenze informatiche	Altre competenze (specificare)
480	9.814	1.089	1.086	2.923	151	151	799

Regione Puglia

1. Attività progetti PON Scuola

N. Progetti	N. Utenti complessivamente coinvolti	N. utenti che hanno conseguito la certificazione finale			N. utenti che non hanno conseguito la certificazione finale		
		Competenze linguistiche	Competenze informatiche	Altre competenze (specificare)	Competenze linguistiche	Competenze informatiche	Altre competenze (specificare)
530	18.175	2.705	6.522	7.249	336	848	1.107

2. Iniziative curriculari

N. Progetti	N. Utenti complessivamente coinvolti	N. utenti che hanno conseguito la certificazione finale			N. utenti che non hanno conseguito la certificazione finale		
		Competenze linguistiche	Competenze informatiche	Altre competenze (specificare)	Competenze linguistiche	Competenze informatiche	Altre competenze (specificare)
275	12.261	148	667	3.278	100	712	5.549

3. Altri progetti extracurriculari

N. Progetti	N. Utenti complessivamente coinvolti	N. utenti che hanno conseguito la certificazione finale			N. utenti che non hanno conseguito la certificazione finale		
		Competenze linguistiche	Competenze informatiche	Altre competenze (specificare)	Competenze linguistiche	Competenze informatiche	Altre competenze (specificare)
504	7.702	1.228	1.215	3.368	256	255	818

Regione Sardegna

1. Attività progetti PON Scuola							
N. Progetti	N. Utenti complessivam. coinvolti	N. utenti che hanno conseguito la certificazione finale			N. utenti che non hanno conseguito la certificazione finale		
		Competenze linguistiche	Competenze informatiche	Altre competenze (specificare)	Competenze linguistiche	Competenze informatiche	Altre competenze (specificare)
142	6.337	517	1.648	2.931	35	207	300
2. Iniziative curricolari							
N. Progetti	N. Utenti complessivam. coinvolti	N. utenti che hanno conseguito la certificazione finale			N. utenti che non hanno conseguito la certificazione finale		
		Competenze linguistiche	Competenze informatiche	Altre competenze (specificare)	Competenze linguistiche	Competenze informatiche	Altre competenze (specificare)
76	1.706	188	458	493	30	114	140
3. Altri progetti extracurricolari							
N. Progetti	N. Utenti complessivam. coinvolti	N. utenti che hanno conseguito la certificazione finale			N. utenti che non hanno conseguito la certificazione finale		
		Competenze linguistiche	Competenze informatiche	Altre competenze (specificare)	Competenze linguistiche	Competenze informatiche	Altre competenze (specificare)
59	1.566	261	234	711	45	21	144

Regione Sicilia

1. Attività progetti PON Scuola							
N. Progetti	N. Utenti complessivam. coinvolti	N. utenti che hanno conseguito la certificazione finale			N. utenti che non hanno conseguito la certificazione finale		
		Competenze linguistiche	Competenze informatiche	Altre competenze (specificare)	Competenze linguistiche	Competenze informatiche	Altre competenze (specificare)
546	19.050	2.545	5.210	7.271	566	800	1.161
2. Iniziative curriculari							
N. Progetti	N. Utenti complessivam. coinvolti	N. utenti che hanno conseguito la certificazione finale			N. utenti che non hanno conseguito la certificazione finale		
		Competenze linguistiche	Competenze informatiche	Altre competenze (specificare)	Competenze linguistiche	Competenze informatiche	Altre competenze (specificare)
371	16.636	2.043	1.601	4.070	1.172	369	2.529
3. Altri progetti extracurriculari							
N. Progetti	N. Utenti complessivam. coinvolti	N. utenti che hanno conseguito la certificazione finale			N. utenti che non hanno conseguito la certificazione finale		
		Competenze linguistiche	Competenze informatiche	Altre competenze (specificare)	Competenze linguistiche	Competenze informatiche	Altre competenze (specificare)
398	8.612	1.129	2.344	3.091	245	353	1.204

Totale

1. Attività progetti PON Scuola							
N. Progetti	N. Utenti complessivam. coinvolti	N. utenti che hanno conseguito la certificazione finale			N. utenti che non hanno conseguito la certificazione finale		
		Competenze linguistiche	Competenze informatiche	Altre competenze (specificare)	Competenze linguistiche	Competenze informatiche	Altre competenze (specificare)
2.145	71.441	9.275	21.955	27.372	1.592	2.923	3.789
2. Iniziative curricolari							
N. Progetti	N. Utenti complessivam. coinvolti	N. utenti che hanno conseguito la certificazione finale			N. utenti che non hanno conseguito la certificazione finale		
		Competenze linguistiche	Competenze informatiche	Altre competenze (specificare)	Competenze linguistiche	Competenze informatiche	Altre competenze (specificare)
1.092	49.034	3.569	3.585	11.802	1.622	1.322	10.341
3. Altri progetti extracurricolari							
N. Progetti	N. Utenti complessivam. coinvolti	N. utenti che hanno conseguito la certificazione finale			N. utenti che non hanno conseguito la certificazione finale		
		Competenze linguistiche	Competenze informatiche	Altre competenze (specificare)	Competenze linguistiche	Competenze informatiche	Altre competenze (specificare)
1.644	34.120	4.970	5.724	11.925	704	782	3.103

12.2 – L'Istituto effettua un'analisi dei risultati delle iniziative?

	Basilicata	Calabria	Campania	Puglia	Sardegna	Sicilia	Totale
Sì, sempre	50,0	50,0	57,1	44,0	44,4	44,7	48,0
Sì spesso	50,0	18,8	25,0	28,0	44,4	31,6	29,9
Sì, qualche volta	0,0	25,0	11,9	24,0	11,2	23,7	20,5
No, non è mai stata effettuata alcuna analisi dei risultati conseguiti a seguito delle attività progettuali realizzate dall'Istituto	0,0	6,2	0,0	4,0	0,0	0,0	1,6

12.3 – L'Istituto valuta l'acquisizione delle competenze da parte degli studenti a seguito della partecipazione ad attività formative?

	Basilicata	Calabria	Campania	Puglia	Sardegna	Sicilia	Totale
Sì, sempre	100,0	75,0	60,7	76,0	55,6	50,0	62,2
Sì, spesso	0,0	25,0	32,2	20,0	44,4	39,5	32,3
Sì, qualche volta	0,0	0,0	7,1	4,0	0,0	10,5	5,5
No, non è mai stata effettuata alcuna analisi dei risultati conseguiti a seguito delle attività progettuali realizzate dall'Istituto	0,0	0,0	0,0	0,0	0,0	0,0	0,0

13. Indicare gli strumenti di diffusione/pubblicizzazione delle iniziative maggiormente utilizzati (massimo tre risposte):

	Basilicata	Calabria	Campania	Puglia	Sardegna	Sicilia	Totale
Locandine/manifesti	28,6	27,3	27,8	23,5	23,5	24,2	25,2
Brochure / opuscoli informativi	14,3	14,5	17,5	14,6	19,1	15,2	16,1
Avvisi pubblici	14,3	18,2	18,6	18,0	17,6	15,9	17,3
Sito internet della scuola	28,6	16,4	20,6	18,0	10,3	17,9	17,3
Pubblicazioni su giornali	14,3	12,7	7,2	13,5	16,2	10,3	11,5
Spot radiotelevisivi	0,0	9,1	2,1	9,0	5,9	11,7	7,8
Altro	0,0	1,8	6,2	3,4	7,4	4,8	4,8

II. SEZIONE UTENTI RESPONSABILI DELLE ATTIVITÀ

14 - Indicare il numero e la tipologia del personale scolastico abitualmente coinvolto nella gestione del Centro:

Dati numerici	Basilicata	Calabria	Campania	Puglia	Sardegna	Sicilia	Totale
Dirigente scolastico	2	15	34	29	33	55	168
Docenti	9	114	431	286	177	504	1.521
Personale ATA	8	95	233	173	101	284	894

Valori percentuali	Basilicata	Calabria	Campania	Puglia	Sardegna	Sicilia	Totale
Dirigente scolastico	10,5	6,7	4,9	5,9	10,6	6,5	6,5
Docenti	47,4	50,9	61,7	58,6	56,9	59,8	58,9
Personale ATA	42,1	42,4	33,4	35,5	32,5	33,7	34,6

15 - Indicare, per ciascun docente coinvolto, la materia di insegnamento:

(Per questa domanda non vengono riportati i dati a livello regionale, in quanto, si evidenzia che non essendo questa una domanda a risposta chiusa, ma che permetteva la più ampia libertà di risposta, le elaborazioni derivate hanno consentito un'elaborazione sicuramente significativa, ma non strettamente scientifica ed esaustiva. I dati riportati nella tabella seguente riguardano le principali materie di insegnamento che rappresentano in modo sintetico e non esaustivo le indicazioni complessivamente fornite dagli Istituti).

Materia di insegnamento	%
Materie Letterarie	24,2
Matematica - fisica	14,0
Lingue straniere	11,9
Informatica	8,5
Scienze	7,8
Economia e diritto	6,5
Materie professionalizzanti	6,5
Educazione fisica	6,3
Attività di laboratorio	4,5
Elettronica - elettrotecnica	3,0
Storia dell'arte	2,7
Musica	0,9
Filosofia - psicologia - pedagogia	0,9
Religione	0,6
Altro	1,7

16 - Indicare il numero e la provenienza degli esperti esterni finora coinvolti nelle attività del Centro:

Dati numerici	Basilicata	Calabria	Campania	Puglia	Sardegna	Sicilia	Totale
Università	11	19	156	70	22	141	419
Enti di formazione	9	25	192	82	30	109	447
Istituti scolastici	23	85	224	141	75	435	983
Liberi professionisti	80	312	464	569	377	1.027	2.829
Altro	5	2	118	86	50	137	398

Valori percentuali	Basilicata	Calabria	Campania	Puglia	Sardegna	Sicilia	Totale
Università	8,6	4,3	13,5	7,4	4,0	7,6	8,3
Enti di formazione	7,0	5,6	16,6	8,6	5,4	5,9	8,8
Istituti scolastici	18,0	19,2	19,4	14,9	13,5	23,5	19,4
Liberi professionisti	62,5	70,4	40,2	60,0	68,1	55,6	55,7
Altro	3,9	0,5	10,2	9,1	9,0	7,4	7,8

17 - Indicare le modalità di reclutamento degli esperti:

	Basilicata	Calabria	Campania	Puglia	Sardegna	Sicilia	Totale
Bando pubblico	100,0	100,0	70,6	64,9	70,9	87,8	77,3
Chiamata diretta	0,0	0,0	17,6	18,9	20,8	4,9	13,0
Altro	0,0	0,0	11,8	16,2	8,3	7,3	9,7

18 - Vengono effettuate verifiche sulla qualità degli esperti coinvolti nelle attività del Centro?

	Basilicata	Calabria	Campania	Puglia	Sardegna	Sicilia	Totale
Sì	50,0	53,3	88,9	88,0	94,1	84,2	83,1
No	50,0	46,7	11,1	12,0	5,9	15,8	16,9

B. SEZIONE TIPOLOGIA ATTIVITÀ

19 - Indicare la tipologia e il numero di attività realizzate dal Centro (esclusi i progetti PON) e le relative fonti di finanziamento:

(Per questa domanda non vengono riportati i dati a livello regionale, in quanto, considerando la numerosità delle indicazioni fornite e la disomogeneità dei dati globalmente considerati, è stato possibile effettuare solo un'analisi di massima che ha portato alla individuazione delle principali aree in cui si sono concentrati il maggior numero degli interventi realizzati e alla indicazione delle principali fonti di finanziamento utilizzate dagli Istituti).

20 - Indicare le modalità di ricerca dei finanziamenti maggiormente utilizzate (massimo due risposte):

	Basilicata	Calabria	Campania	Puglia	Sardegna	Sicilia	Totale
Ricerca effettuata dall'Istituto scolastico dei bandi in corso	33,3	42,9	29,4	30,8	41,9	38,7	35,7
Su indicazione/ suggerimento dei partner della rete	0,0	0,0	7,8	12,8	9,7	8,1	8,2
Ricezione di proposte provenienti da Enti Pubblici	33,3	42,9	41,2	35,9	45,2	37,1	39,6
Ricezione di proposte provenienti da organismi presenti sul territorio	33,3	4,8	19,6	15,4	0,0	12,9	12,6
Altro	0,0	9,5	2,0	5,1	3,2	3,2	3,9

21 - Indicare, nella tabella che segue, le attività/servizi offerti dal Centro non legati all'attività didattica né alla realizzazione di percorsi progettuali e indicare quali di queste attività/servizi sono a pagamento:

Regione Basilicata

Attività/servizi offerti dal Centro	% delle risposte	Gratuiti	A pagamento
Servizio fax	0,0%	0	0
Servizio fotocopie	0,0%	0	0
Servizio battitura testi	0,0%	0	0
Servizio rilegatura testi	0,0%	0	0
Servizio internet point	0,0%	0	0
Utilizzo strutture/laboratori del centro	25,0%	100,0%	0
Utilizzo strutture sportive	25,0%	50,0%	50,0%
Biblioteca	12,5%	100,0%	0
Altro	37,5%	75,0%	25,0%

Regione Calabria

Attività/servizi offerti dal Centro	% delle risposte	Gratuiti	A pagamento
Servizio fax	12,2%	100,0%	0
Servizio fotocopie	14,3%	100,0%	0
Servizio battitura testi	0,0%	0	0
Servizio rilegatura testi	0,0%	0	0
Servizio internet point	12,2%	100,0%	0
Utilizzo strutture/laboratori del centro	24,5%	83,3%	16,7%
Utilizzo strutture sportive	18,4%	77,8%	22,2%
Biblioteca	16,3%	87,5%	12,5%
Altro	2,0%	100,0%	0

Regione Campania

Attività/servizi offerti dal Centro	% delle risposte	Gratuiti	A pagamento
Servizio fax	8,9%	100,0%	0
Servizio fotocopie	11,9%	100,0%	0
Servizio battitura testi	2,0%	100,0%	0
Servizio rilegatura testi	3,0%	33,3%	66,7%
Servizio internet point	11,9%	91,7%	8,3%
Utilizzo strutture/laboratori del centro	22,7%	87,0%	13,0%
Utilizzo strutture sportive	16,8%	88,2%	11,8%
Biblioteca	18,8%	100,0%	0
Altro	4,0%	75,0%	25,0%

Regione Puglia

Attività/servizi offerti dal Centro	% delle risposte	Gratuiti	A pagamento
Servizio fax	6,5%	100,0%	0
Servizio fotocopie	9,1%	85,7%	14,3%
Servizio battitura testi	2,6%	100,0%	0
Servizio rilegatura testi	3,9%	100,0%	0
Servizio internet point	10,4%	100,0%	0
Utilizzo strutture/laboratori del centro	29,8%	78,3%	21,7%
Utilizzo strutture sportive	20,8%	75,0%	25,0%
Biblioteca	13,0%	100,0%	0
Altro	3,9%	100,0%	0

Regione Sardegna

Attività/servizi offerti dal Centro	% delle risposte	Gratuiti	A pagamento
Servizio fax	8,2%	100,0%	0
Servizio fotocopie	10,2%	100,0%	0
Servizio battitura testi	2,0%	100,0%	0
Servizio rilegatura testi	4,1%	100,0%	0
Servizio internet point	4,1%	100,0%	0
Utilizzo strutture/laboratori del centro	32,6%	68,8%	31,2%
Utilizzo strutture sportive	26,5%	84,6%	16,4%
Biblioteca	12,2%	83,3%	16,7%
Altro	3,9%	100,0%	0

Regione Sicilia

Attività/servizi offerti dal Centro	% delle risposte	Gratuiti	A pagamento
Servizio fax	6,7%	100,0%	0
Servizio fotocopie	10,2%	91,7%	8,3%
Servizio battitura testi	3,4%	100,0%	0
Servizio rilegatura testi	3,4%	100,0%	0
Servizio internet point	11,9%	100,0%	0
Utilizzo strutture/laboratori del centro	22,9%	92,6%	7,4%
Utilizzo strutture sportive	21,2%	92,0%	8,0%
Biblioteca	15,2%	100,0%	0
Altro	5,1%	100,0%	0

Totale

Attività/servizi offerti dal Centro	% delle risposte	Gratuiti	A pagamento
Servizio fax	8,0%	100,0%	0
Servizio fotocopie	10,7%	95,3%	4,7%
Servizio battitura testi	2,2%	100,0%	0
Servizio rilegatura testi	3,0%	83,3%	16,7%
Servizio internet point	10,4%	97,6%	2,4%
Utilizzo strutture/laboratori del centro	25,6%	83,5%	16,5%
Utilizzo strutture sportive	20,4%	84,1%	15,9%
Biblioteca	15,4%	96,8%	3,2%
Altro	4,2%	88,2	11,8

C. SEZIONE DISPERSIONE SCOLASTICA

22 - L'Istituto è titolare di almeno un progetto PON Scuola afferente la misura 3.2b - Interventi contro la dispersione scolastica e il disagio sociale da realizzarsi presso i Centri Risorse contro la dispersione scolastica - ?

	Basilicata	Calabria	Campania	Puglia	Sardegna	Sicilia	Totale
Sì	100,0	73,3	96,7	95,8	79,0	100,0	92,2
No	0,0	26,7	3,3	4,2	21,0	0,0	7,8

23 - Se no, indicare le principali cause (massimo tre risposte) che hanno determinato la mancata richiesta di progetti dedicati all'azione 3.2b:

	Basilicata	Calabria	Campania	Puglia	Sardegna	Sicilia	Totale
Complessità del progetto	0,0	25,0	33,3	0,0	14,3	0,0	20,0
Difficoltà di reclutamento utenti	0,0	0,0	33,3	0,0	14,3	0,0	13,3
Difficoltà di reclutamento esperti interni	0,0	0,0	0,0	0,0	0,0	0,0	0,0
Difficoltà di reclutamento esperti esterni	0,0	0,0	0,0	0,0	0,0	0,0	0,0
Difficoltà legate al funzionamento/gestione della rete	0,0	25,0	33,3	0,0	14,3	0,0	20,0
Difficoltà logistiche (strutture inadeguate)	0,0	25,0	0,0	0,0	0,0	0,0	6,7
Altro	0,0	25,0	0,0	100,0	57,1	0,0	40,0

24 - L'Istituto ha realizzato indagini, studi, ricerche sul fenomeno della dispersione scolastica opportunamente documentati?

	Basilicata	Calabria	Campania	Puglia	Sardegna	Sicilia	Totale
Sì	100,0	56,3	80,0	84,0	64,7	81,6	76,6
No	0,0	43,7	20,0	16,0	35,3	18,4	23,4

25 - L'Istituto ha a disposizione dati aggiornati sul fenomeno della dispersione scolastica (ripetente, bocciature, abbandoni...)?

	Basilicata	Calabria	Campania	Puglia	Sardegna	Sicilia	Totale
Sì	100,0	100,0	96,7	92,0	100,0	97,4	96,9
No	0,0	0,0	3,3	8,0	0,0	2,6	3,1

26 - Se sì, questi dati si riferiscono:

	Basilicata	Calabria	Campania	Puglia	Sardegna	Sicilia	Totale
Solo all'Istituto	50,0	81,3	56,7	34,8	27,8	35,1	45,3
Intero territorio	0,0	6,2	6,7	26,4	50,0	43,3	21,4
Più scuole del territorio	0,0	12,5	33,3	30,5	22,2	10,8	27,0
Altro	50,0	0,0	3,3	8,7	0,0	10,8	6,3

27 - Che cosa il Centro Risorse è riuscito a fare rispetto al problema della dispersione scolastica e/o del disagio e/o dell'inclusione sociale?

28 - Quali sono le iniziative che il Centro Risorse ritiene di dover realizzare in futuro rispetto al problema della dispersione scolastica e/o del disagio e/o dell'inclusione sociale?

I risultati relativi alle domande n.27 e n.28 non sono riassumibili in una singola tabella: si rimanda alla lettura del Cap. 2.2 che rappresenta l'analisi delle risposte pervenute.

SEZIONE 4:

STRUTTURE

29 - Le strutture del Centro sono fruibili sempre o solo in relazione ad attività progettuali?
(Ad esempio l'utilizzo del laboratorio di informatica è rivolto esclusivamente ai partecipanti di corsi organizzati dal Centro o è fruibile anche da utenti esterni per uso privato?)

	Basilicata	Calabria	Campania	Puglia	Sardegna	Sicilia	Totale
Sempre, sono aperte al pubblico	100,0	43,8	44,4	20,0	25,0	39,5	36,3
Solo in relazione alle attività progettuali gestite dal Centro	0,0	56,2	55,6	80,0	75,0	60,5	63,7

30 - Le strutture del Centro sono idonee a rispondere ai fabbisogni del territorio?

	Basilicata	Calabria	Campania	Puglia	Sardegna	Sicilia	Totale
Sì	50,0	53,3	41,4	52,0	47,1	34,2	43,7
No	50,0	46,7	58,6	48,0	52,9	65,8	56,3

31 - Se non risultano idonee, che tipo di intervento sarebbe necessario mettere in atto?

AMPLIAMENTO	Basilicata	Calabria	Campania	Puglia	Sardegna	Sicilia	Totale
Strutture sportive	0,0	7,7	11,5	8,8	6,3	7,4	8,5
Laboratori	0,0	7,7	11,5	7,0	8,3	7,4	8,5
Dotazioni tecnologiche	0,0	10,3	12,5	5,3	10,4	10,1	9,9
Strutture ricettive/ integrative	0,0	10,3	11,5	7,0	14,5	12,0	11,0
RISTRUTTURAZIONE							
Strutture sportive	33,3	41,0	31,3	43,8	39,6	33,2	36,2
Laboratori	16,7	10,3	8,3	12,3	4,2	10,2	9,3
Dotazioni tecnologiche	33,3	12,7	8,3	8,8	6,3	14,8	11,0
Strutture ricettive/ integrative	16,7	0,0	5,2	7,0	10,4	4,6	5,6

Le fotografie e i disegni inseriti nel testo sono stati prodotti dagli allievi e dai docenti delle istituzioni scolastiche, nell'ambito della realizzazione dei progetti finanziati con il Programma Operativo Nazionale "La Scuola per lo Sviluppo"